

# DOA BELAJAR

رَضِيتُ بِاللَّهِ رَبًّا وَبِالْإِسْلَامِ دِينًا وَبِمُحَمَّدٍ نَبِيًّا وَرَسُولًا  
رَبِّي زِدْنِي عِلْمًا وَارزُقْنِي فَهْمًا

“Kami ridho Allah SWT sebagai Tuhanku, Islam sebagai agamaku, dan Nabi Muhammad sebagai Nabi dan Rasul, Ya Allah, tambahkanlah kepadaku ilmu dan berikanlah aku kefahaman”

# **PENYEBAB PENYAKIT DAN PERANAN PROFESI SISTEM MEDIS MODERN DAN TRADISIONAL**



**OLEH: ISMARWATI**

**[ismarwati@unisayogya.ac.id](mailto:ismarwati@unisayogya.ac.id)**

**08128883767**

– “وَمَنْ جَاهَدَ فَإِنَّمَا يُجَاهِدُ لِنَفْسِهِ إِنَّ اللَّهَ لَغَنِيٌّ عَنِ الْعَالَمِينَ”

- “Barangsiapa bersungguh-sungguh, sesungguhnya kesungguhannya itu adalah untuk dirinya sendiri. Sesungguhnya Allah benar-benar Maha Kaya (tidak memerlukan sesuatu) dari semesta alam.” (QS Al-Ankabut [29]: 6)

– “إِنَّ مَعَ الْعُسْرِ يُسْرًا.”

- Sesungguhnya bersama kesulitan itu ada kemudahan (QS.94:6)

**TUJUAN PEMBELAJARAN/ LO/  
CAPAIAN PEMBELAJARAN**

- MAHASISWA MAMPU MENJALASKAN PENYEBAB PENYAKIT DAN PERANAN PROFESI
- SISTEM MEDIS MODERN DAN TRADISIONAL



# KONSEP SEHAT

- Pada masa lalu, sebagian besar individu dan masyarakat memandang sehat dan sakit sebagai sesuatu Hitam atau Putih.
  - Kesehatan merupakan kondisi kebalikan dari penyakit atau kondisi yang terbebas dari penyakit.
- Pendekatan pada abad ke-21, sehat dipandang dengan perspektif yang lebih luas. Luasnya aspek itu meliputi rasa memiliki kekuasaan, hubungan kasih sayang, semangat hidup, jaringan dukungan sosial yang kuat, rasa berarti dalam hidup, atau tingkat kemandirian tertentu

# Konsep sakit

- **Sakit (illness):** perasaan pribadi seseorang yang merasa kesehatannya terganggu, yang tampak dari keluhan sakit yang dirasakannya, seperti tidak enak badan dsb.
  - Sifat subjektif
- **Penyakit (disease):** suatu konsepsi medis menyangkut suatu keadaan tubuh yang tidak normal karena sebab-sebab tertentu yang dapat diketahui dari tanda-tanda dan gejala-gejalanya oleh para ahli.
  - Sifat: objektif

# KONSEP PENYAKIT

- Personalistik:
  - munculnya penyakit disebabkan oleh intervensi dari suatu agen yang aktif, yang dapat berupa makhluk supranatural(makhluk gaib/dewa/tuhan), makhluk yang bukan manusia (hantu, roh leluhur/roh jahat) maupun makhluk manusia (tukang sihir/tenung/santet
- Naturalistik,
  - suatu model keseimbangan unsur- unsur dalam tubuh seperti panas, dingin, cairan tubuh menurut usia dan kondisi individu dalam lingkungan alamiah dan lingkungan sosial
  - Sehat: kalau seimbang
  - Sakit: kalau tak seimbang

# KONSEP PENYAKIT

- .Konsep penyakit masyarakat Barat
  1. Ada organisme patogen
  2. Pengaruh perubahan cuaca
  3. Faktor dalam tubuh manusia (genetik)
  4. Trias epidemiologi: lingkungan, manusia (endogen), dan faktor luar (eksogen)



# Organisme Patogen

- Patogen adalah organisme yang menyebabkan penyakit. Tubuh secara alami penuh dengan mikroba.
- Mikroba dapat menyebabkan masalah jika sistem kekebalan tubuh melemah atau jika mereka berhasil memasuki bagian tubuh yang biasanya steril.
- Sistem Kekebalan tubuh kuat: beberapa tanda bersin dan batuk upaya tubuh untuk mengeluarkan patogen dari tubuh. Demam pertahanan reaktif yang dapat membantu membunuh patogen dan memulihkan kesehatan

# Organisme Patogen

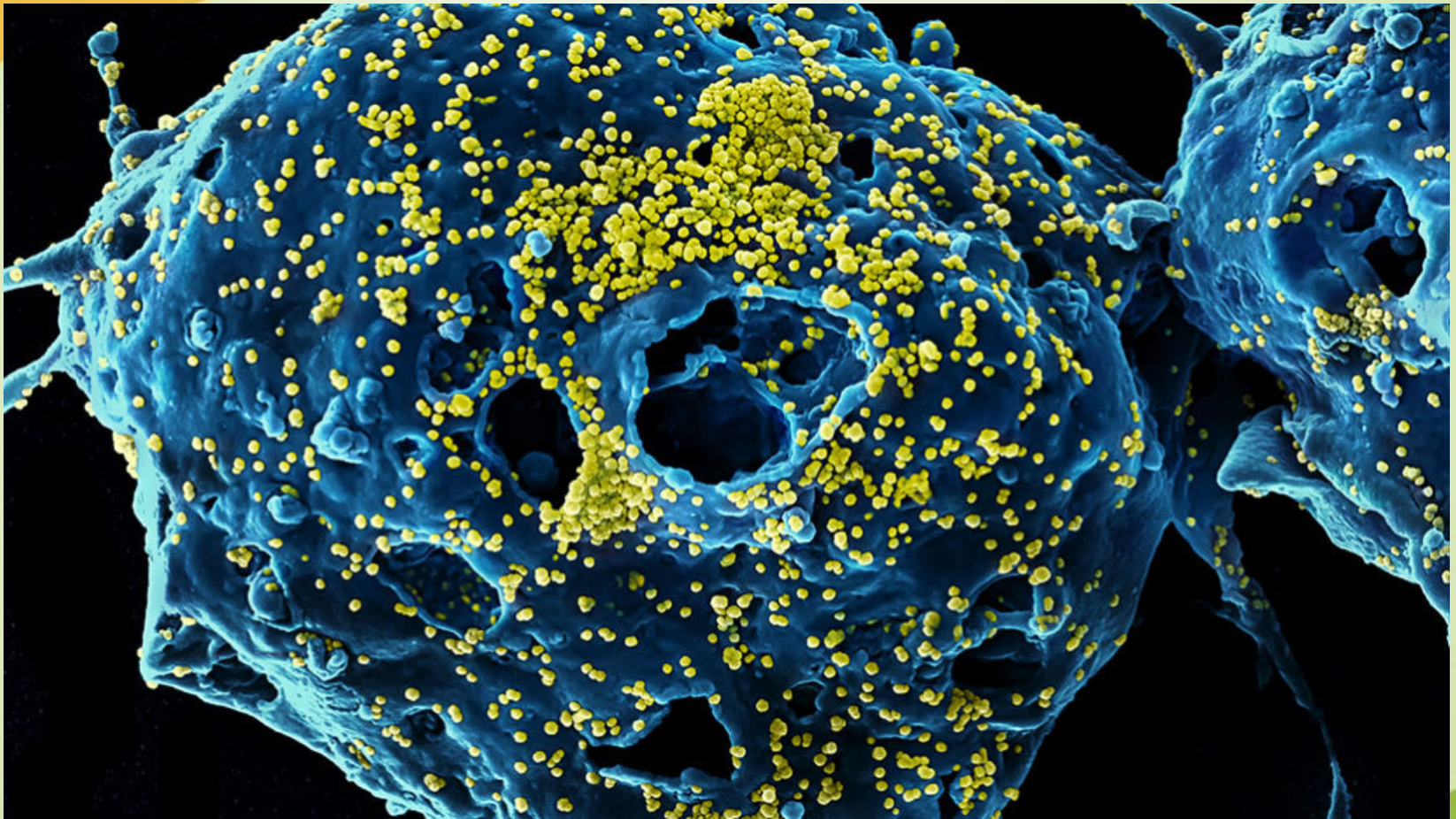



# Bakteri

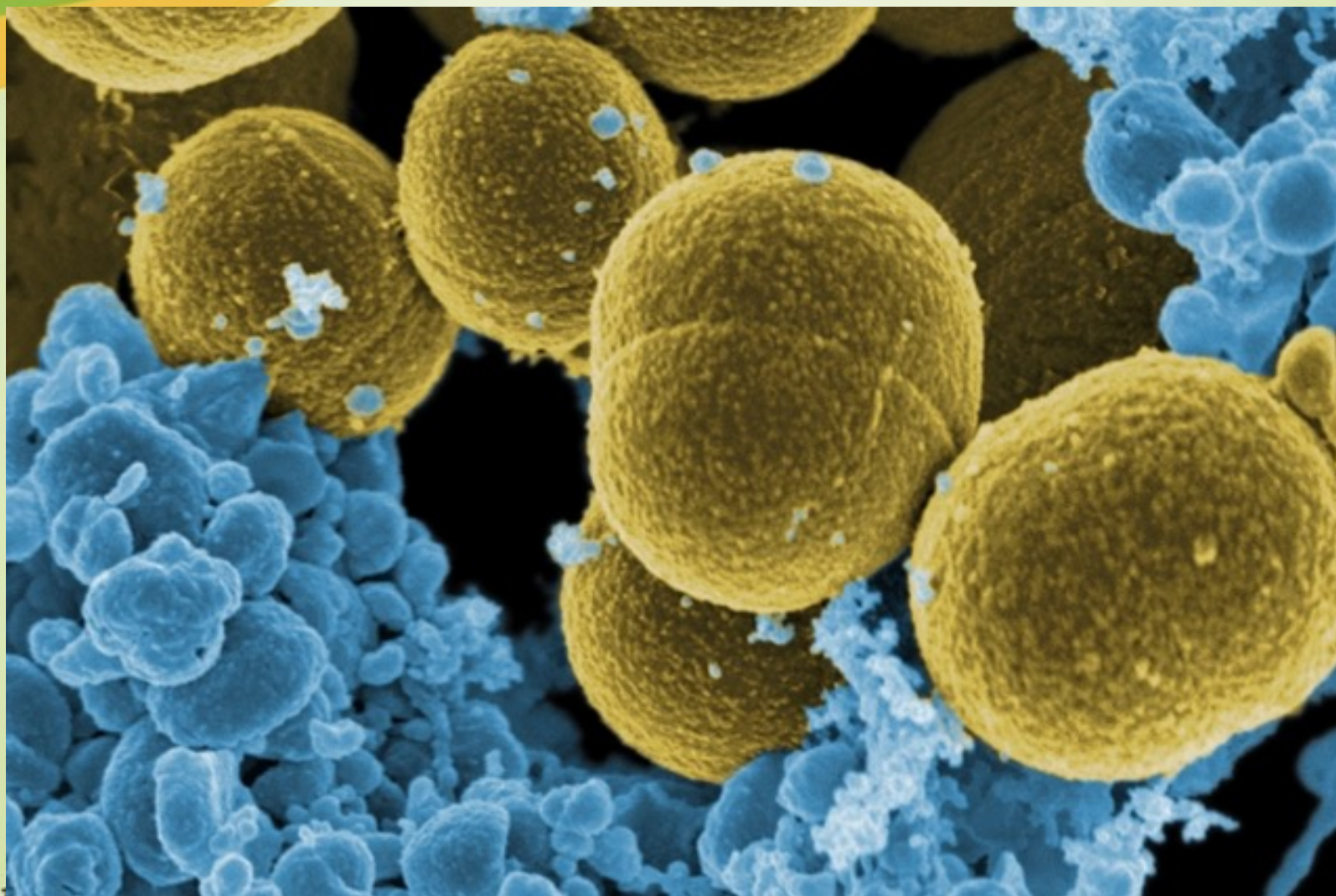



# Jamur

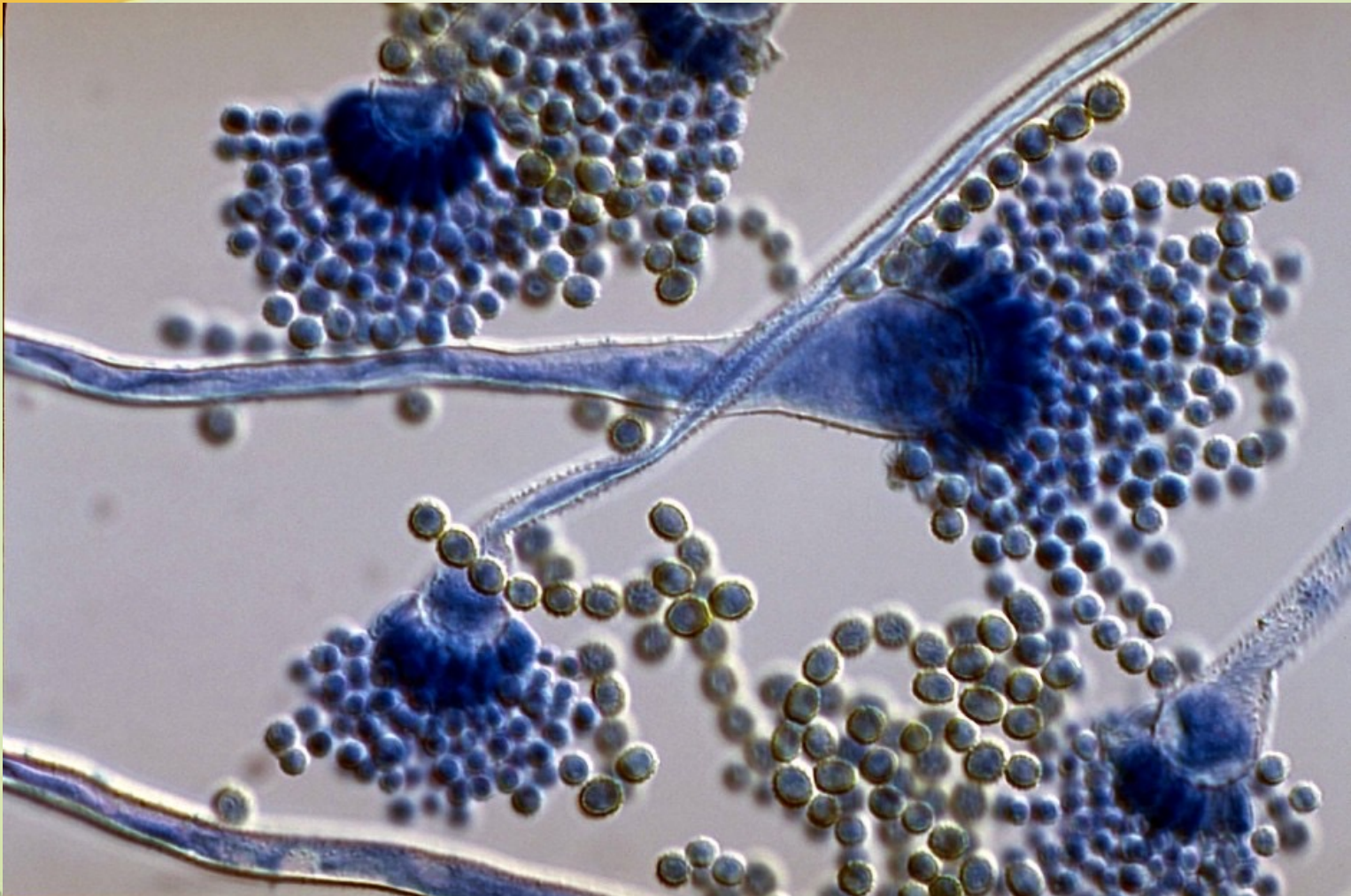

# Parasit





# Melindungi dari organisme Patogen

- Cuci tangan Anda sesering mungkin.
- Vaksinasi dan pastikan vaksinasi terkini.
- Siapkan, masak, dan simpan daging dan makanan lainnya dengan benar
- Tetap di rumah saat sakit, terutama jika demam atau diare, atau muntah
- Jangan berbagi barang pribadi, seperti pisau cukur atau sikat gigi, alat makan
- Tetap tinggal dirumah jika terjadi pandemi yang cepat menular seperti Covid 19 saat ini

- Pengaruh perubahan cuaca
- Temperatur/suhu lingkungan dapat memengaruhi keseluruhan perilaku dan sikap manusia.
- Cuaca panas, hujan, dingin dapat berpengaruh pada kesehatan
- Cari contoh penyakit yang berhubungan dengan cuaca

# Faktor Genetik

- Faktor **genetika** berhubungan dengan sifat keturunan (hereditas) yang diwariskan kepada anak cucu, serta variasi yang mungkin timbul di dalamnya
- Selain itu ada kemungkinan individu mengalami mutasi gen sendiri (gen adalah unit pewarisan sifat bagi organisme hidup). Mutasi tersebut terjadi pada saat pembelahan sel, ketika DNA sedang diduplikasi.

# Trias Epidemiologi

- Segi tiga Epidemiologi
- Merupakan konsep dasar epidemiologi yang memberikan gambaran tentang hubungan antara tiga faktor utama yang berperan dalam terjadinya penyakit dan masalah kesehatan lainnya

# Trias Epidemiologi





**RIWAYAT PERJALANAN PENYAKIT PADA MANUSIA**



## MODEL SEHAT SAKIT dan PERAN PROFESI

- Model Rentang Sehat-Sakit (Neuman)
- Model Kesejahteraan Tingkat Tinggi (Dunn)
- Model Agen-Pejamu-Lingkungan (Leavell at all.)
- Model Keyakinan-Kesehatan
- Model Peningkatan-Kesehatan (Pender)
  
- Lengkapi dengan jurnal

## KOMPONEN KONSEP DARI PENGERTIAN ANTROPOLOGI

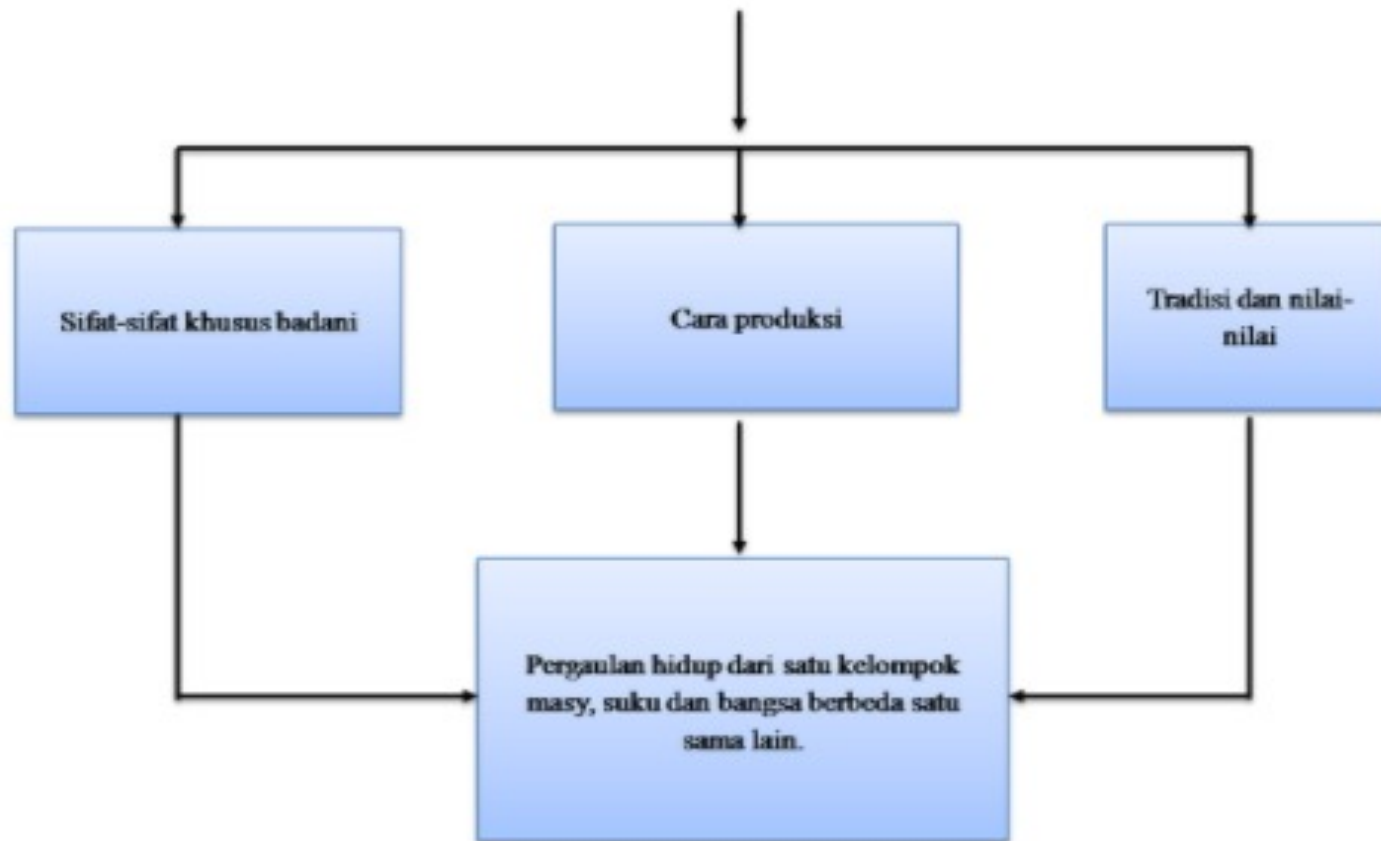

## **Kesehatan Ibu dan anak dikaitkan dengan budaya**

- Pada masa Hamil
- Pada masa bersalin
- Pada bayi dan anak
- Pada masa nifas
  - Tugas Baca Mandiri

# Pengaruh Budaya pada ibu hamil dan Bersalin

- Interaksi antara kondisi kesehatan ibu hamil dengan kemampuan penolong persalinan sangat menentukan hasil persalinan yaitu kematian atau bertahan hidup.
- Penyebab klasik kematian ibu akibat melahirkan adalah perdarahan, infeksi dan eklamsia (keracunan kehamilan).
- Kondisi-kondisi tersebut bila tidak ditangani secara tepat dan profesional dapat berakibat fatal bagi ibu dalam proses persalinan.
- Kefatalan ini sering terjadi tidak hanya karena penanganan yang kurang baik tepat tetapi juga karena ada faktor keterlambatan pengambilan keputusan dalam keluarga.
- Umumnya, terutama di daerah pedesaan, keputusan terhadap perawatan medis apa yang akan dipilih harus dengan persetujuan kerabat yang lebih tua; atau keputusan berada di tangan suami yang seringkali menjadi panik melihat keadaan krisis yang terjadi.



- Kehamilan dan persalinan merupakan fase krisis dalam kehidupan seorang wanita.
- Masyarakat di berbagai budaya memberi perhatian pada fase krisis ini.
- Pada masa kehamilan ada banyak ritual yang harus dilakukan yang menandakan bahwa masyarakat di budaya mana pun menganggap kehamilan sebagai peristiwa yang luar biasa, bukan hanya dalam kehidupan wanita hamil itu sendiri tetapi juga suami dan keluarganya.
- Perhatian masyarakat terhadap ibu yang sedang hamil dan bersalin merupakan bentuk dukungan sosial.
- Menurut McCourt (2006) ada tiga komponen kunci dukungan sosial yaitu dukungan emosional,, dukungan informasi dukungan praktis.

## Dukungan pada ibu hamil dan bersalin

- Dukungan emosional ditunjukkan dengan hubungan yang hangat, persaudaraan, persahabatan dan keinginan untuk mendengar. Saran dan informasi yang baik merupakan contoh dari dukungan informasi. Sedangkan dukungan finansial pada ibu hamil seperti pijat untuk mengurangi ketidaknyamanan merupakan bentuk nyata dukungan praktis.
- Adanya pantangan/mitos pada masa hamil dan bersalin perlu diperhatikan positif negatifnya
- Syukuran dan upacara-upacara yang dilaksanakan perlu

# Pengaruh budaya pada Bayi dan Anak

- Aspek sosial budaya merupakan sesuatu yang mendasar berkaitan dengan akal dan pemikiran manusia dalam kehidupan sosial
- Kebudayaan pada bayi baru lahir dan anak prasekolah menyebabkan banyaknya mitos mengenai bayi baru lahir dan anak prasekolah.
- Mitos lahir dimasyarakat ini kebenarannya kadang tidak masuk akal dan bahkan dapat berbahaya bagi ibu dan bayi. Hal ini dikarenakan kurangnya pengetahuan masyarakat tentang merawat bayi baru lahir.



- Mitos dan fakta yang berkembang sekitar perawatan bayi baru lahir, yaitu sebagai berikut:
- **Mitos:** Bayi baru lahir perlu dipijat setiap hari **Fakta:** Pemijatan hanya berguna jika dilakukan dengan benar dan tepat. Sebaiknya yang melakukan pijat adalah ibu si bayi sendiri. Tentu saja setelah mempelajari teknik memijat bayi dengan baik. Perlu diperhatikan kondisi si kecil, apakah ia sedang dalam keadaan nyaman dan sehat untuk dipijat. Selain itu perlu juga diperhatikan bahan-bahan atau minyak yang digunakan untuk memijat dapat membuat bayi alergi.
- **Mitos:** membedong bayi dapat memperkuat kaki atau membuat struktur kaki bayi menjadi lurus Yang sebenarnya adalah sentuhan kulit ke kulit membuat bayi baru lahir, terutama bayi premature, lebih baik perkembangannya. Walaupun begitu, tidak diperlukan untuk memijatnya setiap hari. Yang perlu dilakukan adalah perbanyak sentuhan dan berkomunikasi agar ia merasa nyaman dan aman.

# ASPEK SOSILA BUDAYA KESEHATAN ANAK

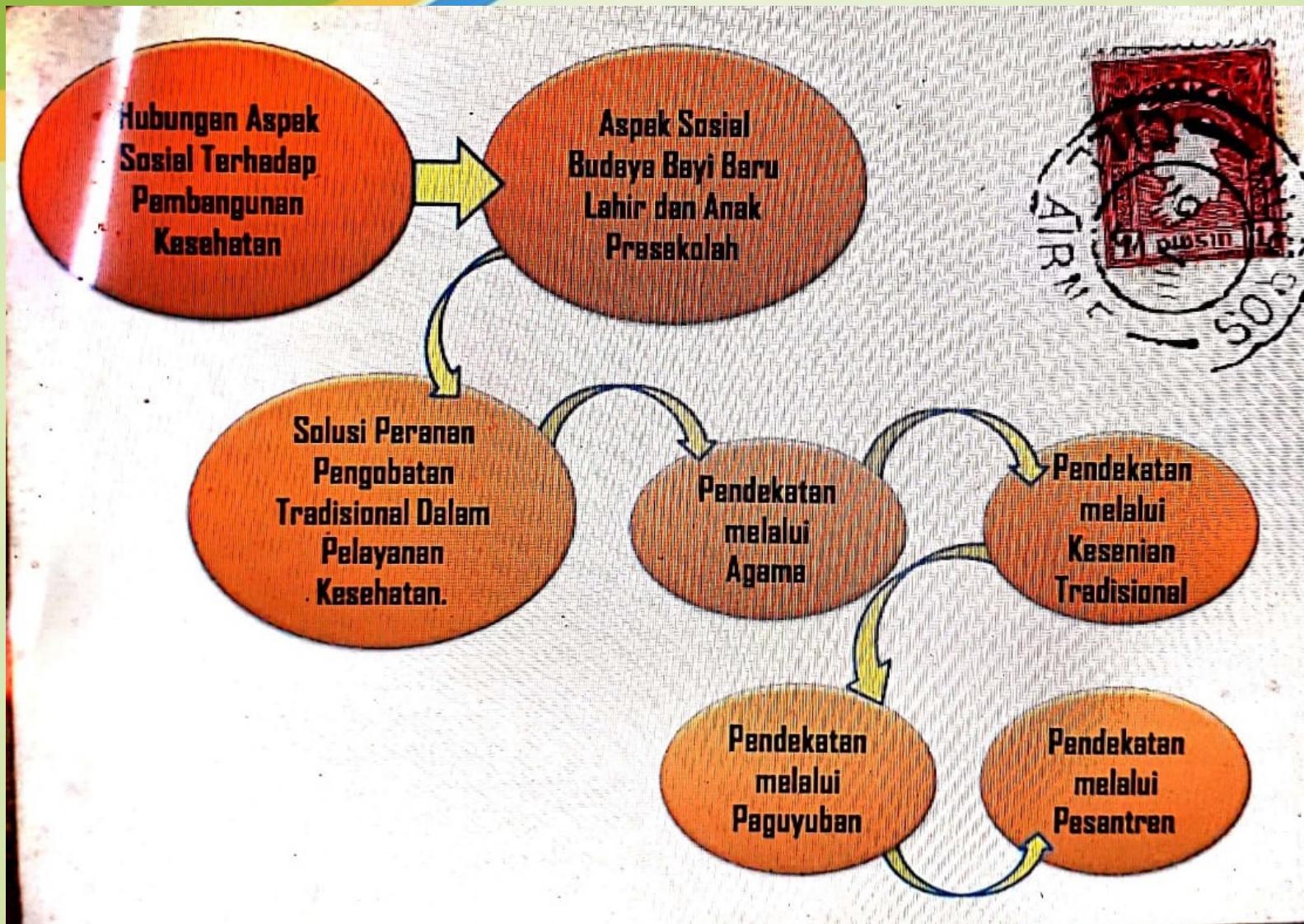



# Pengaruh budaya pada masa nifas

- Kepercayaan dan keyakinan budaya terhadap perawatan ibu post partum, masih banyak di jumpai di lingkungan masyarakat.
- Sebagian masyarakat meyakini budaya perawatan ibu setelah melahirkan dapat memberikan dampak yang positif dan menguntungkan bagi mereka. Kepercayaan dan keyakinan budaya perawatan ibu post partum, di antaranya pembatasan asupan cairan, makanan di batasi dan hanya boleh makan sayur-sayuran, tidak boleh mandi, diet makanan, tidak boleh keluar rumah, tidak boleh tidur di siang hari bahkan mereka meyakini kolustrum tidak baik untuk anak.



Sumber:

Buku Antropologi Kesehatan: Foster Anderson

- Modul Antropologi Kesehatan

<http://eprints.ulm.ac.id/7103/1/BUKU%20AJAR%20Antropologi%20Sosial.pdf>

# Peran bidan

- Peran seorang bidan meluruskan kebiasaan negatif ke arah positif
- Melakukan KIE
  - Mitos yang tidak benar ditinggalkan.
  - Pendekatan kepada tokoh masyarakat, tokoh agama untuk mengubah tradisi yang negatif atau berpengaruh buruk terhadap kehamilan.
  - Bekerjasama dengan dukun atau kader kesehatan setempat.

**TERIMAKASIH**