



## **IBU HAMIL DENGAN ANEMIA**

### **NAMA ANGGOTA :**

- 1. LYLAND WILUJENG 2010101053**
- 2. MANDALA RAHAYU 2010101055**
- 3. RISKI EKA SAPUTRI 2010101060**
- 4. RINA NOVIANTI 2010101063**

# KASUS

Seorang ibu hamil usia 25 tahun G1P0A0 dengan usia kehamilan 16 minggu (trimester II) datang datang ke pmb. Ibu mengeluh merasa pusing, berkunang kunang dan sering lemas. Bidan melakukan pemeriksaan tanda vital

Konjungtiva Anemis

Pemeriksaan penunjang dilakukan cek HB dengan hasil 10g/dl dengan diagnosis hamil dengan anemia faktor penyebab kekurangan zat besi dan asam folat.

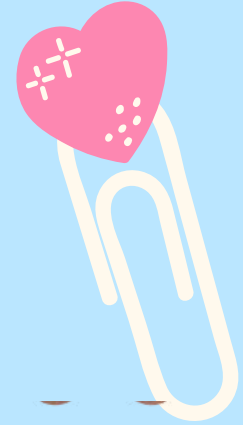

# PENATALAKSANAAN BIDAN



Bidan melakukan pemeriksaan fisik dan didapatkan hasil TD 90/60mmHg, Nadi 80x/menit, Respirasi 25x/menit, conjungtive anemis.

Bidan telah melakukan diagnosis anemia, setelah itu dilakukan pemeriksaan hb didapatkan hasil 10g/dl lalu bidan memberikan suplementasi besi dan asam folat. Pada ibu hamil dengan anemia diberikan tablet tambah darah yg berisi 60mg besi elemental sebanyak 1 kali sehari.

Bila setelah 90 hari pemberian tablet besi dan asam folat kadar Hemoglobin tidak meningkat maka rujuk pasien ke fasilitas layanan kesehatan.



# SISTEM RUJUKAN BERENCANA

dilakukan persiapan yang lebih panjang ketika keadaan ibu masih relatif baik dan belum mencapai titik kegawatdaruratan.

# PERENCANAAN RUJUKAN

- Diagnosis Ibu hamil dengan anemia kadar Hb <10g/dl
- Alasn untuk merujuk ibu : karena setelah 90 hari pemberian tablet besi dan asam folat kadar hemoglobin Ibu tidak meningkat
- Risiko yang timbul bila rujukan tidak lakukan : Ibu bisa mengalami keguguran pada janin karena usia kehamilan masih memasuki trimester II
- tujuan rujukan : guna menghentikan kemungkinan resiko komplikasi yang akan terjadi pada ibu dan janin
- nama tenaga kesehatan yang akan menemani ibu pada saat akan dirujuk : Bidan Tari
- Perkiraan biaya : menggunakan jaminan BPJS

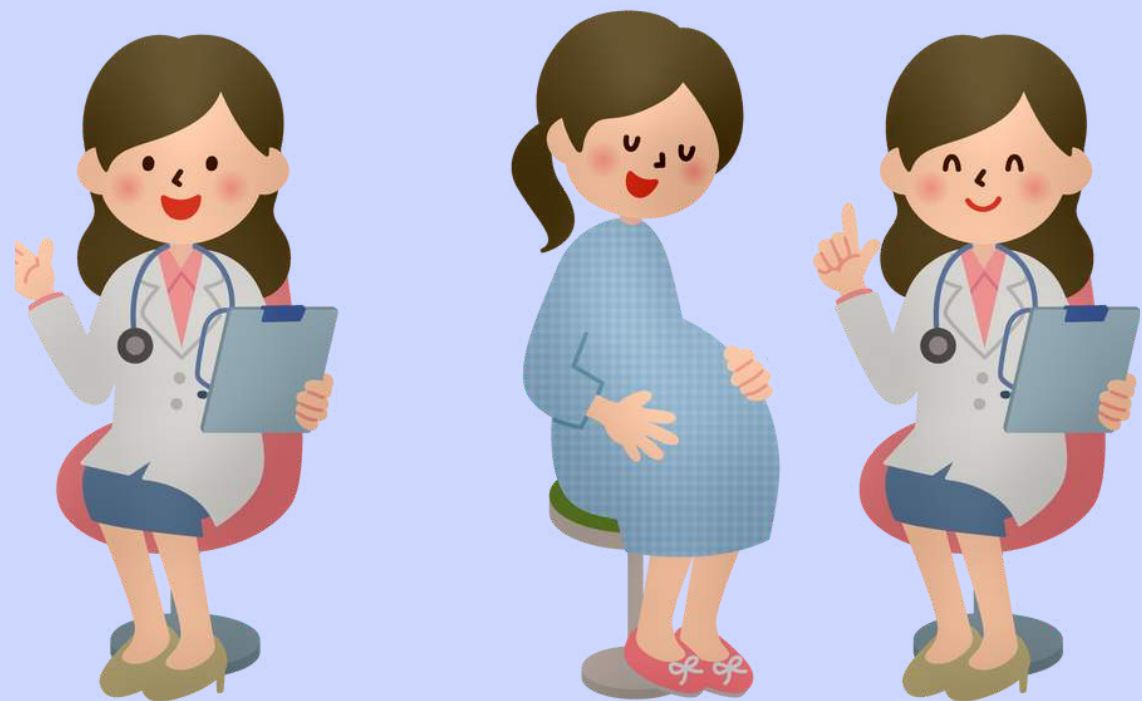

**HAL YANG PERLU DICATAT OLEH PUSAT LAYANAN KESEHATAN YANG AKAN MENERIMA PASIEN :**

**A. NAMA PASIEN : AYU**

**B. NAMA TENAGA KESEHATAN YANG MERUJUK : BIDAN TARI**

**C. INDIKASI RUJUKAN : HAMIL DENGAN ANEMIA KADAR HEMOGLOBIN TIDAK MENINGKAT SETELAH DIBERI TABLET BESI DAN ASAM FOLAT SELAMA 90 HARI**

**D. KONDISI IBU DAN JANIN : IBU TERLIHAT PUCAT DAN LEMAS, DAN SEMPAT MENGALAMI PINGSAN**

Yth.:.....

Di RSUD :.....

Mohon pemeriksaan dan pengobatan lebih lanjut terhadap penderita,

Nama Pasien :.....Ny.Ayu.....

Jenis Kelamin :.....perempuan.....

Umur :.....40th.....

No. Telp : 085671765xxx:.....

Alamat Rumah :...Nogotirto.....

Anamnesa

a. Keluhan : cepat lelah dan penglihatan kabur berkunang kunang, kepala pusing, nyeri dada, denyut jantung tidak teratur.....

.....

Diagnosa sementara : .....

.....

Kasus :Seorang ibu hamil usia 25 tahun G1P0A0 dengan usia kehamilan 16 minggu (trimester II) datang dengan diagnosis hamil dengan anemia kadar Hb <11 g/dl faktor penyebab kekurangan zat besi dan asam folat.....

.....

Terapi/Obat yang telah diberikan : tablet besi dan asam folat .....

.....

Demikian surat rujukan ini kami kirim, kami mohon balasan atas surat rujukan ini. Atas perhatian Bapak/Ibu kami ucapkan terima kasih.

Hormat Kami

(.....)

No.SIP:.....