

# TANDA BAHAYA PADA KEHAMILAN

Dosen Pengampu : Evi Wahyuntari, S.ST., M.Keb.

Hanna Sakti Setyaningsih ( 2010101023 )

## APAKAH YANG DIMAKSUD TANDA BAHAYA KEHAMILAN?

Tanda bahaya dalam kehamilan merupakan gejala yang menunjukkan ibu atau bayi yang dikandungnya berada dalam kondisi bahaya. Gejala atau gangguan tersebut dapat terjadi secara mendadak, tanpa menunjukkan adanya gejala sebelumnya.

## MACAM-MACAM TANDA BAHAYA KEHAMILAN

1. Perdarahan pervaginam
2. Sakit kepala yang hebat
3. Masalah penglihatan
4. Bengkak pada daerah muka dan tangan
5. Nyeri perut yang hebat
6. Gerakan bayi tidak seperti biasanya

## PERDARAHAN PERVAGINAM



Pada masa awal kehamilan, ibu mungkin akan mengalami perdarahan yang sedikit atau spotting. Hal ini normal terjadi. Pada awal kehamilan trimester I, perdarahan yang tidak normal adalah perdarahan yang berwarna merah, perdarahan yang banyak, atau perdarahan dengan nyeri.

## SAKIT KEPALA YANG HEBAT

Sakit kepala yang terjadi dalam 12 minggu terakhir sebelum kelahiran berpusat disekitar kening dan atas mata. Sakit kepala yang menunjukkan masalah yang serius adalah sakit kepala yang menetap dan tidak hilang dengan beristirahat, sakit kepala dapat bertahan lebih dari 2-3 jam.



## MASALAH PENGLIHATAN



Dikatakan masalah bila penglihatan tiba-tiba kabur dan berbayang, gangguan penglihatan seperti penglihatan ganda, seperti melihat titik-titik atau cahaya, hal ini merupakan gejala dari preeklamsi atau toksemia yang harus segera dilaporkan pada petugas kesehatan.

## BENGGAK PADA DAERAH MUKA DAN TANGAN

Hampir setengah dari wanita hamil akan mengalami bengkak tungkai bawah pada usia kehamilan 6 bulan ke atas. Keadaan bengkak ini dapat dikatakan normal, dan dapat hilang dengan sendirinya setelah beristirahat dengan meninggikan kaki.



## NYERI PERUT YANG HEBAT



Nyeri perut yang hebat dapat terjadi berupa kejang perut atau nyeri tajam dan menusuk serta disertai rasa hendak pingsan. Gejala ini merupakan gejala dari preeklamsi yang sewaktu waktu dapat menjadi eklamsi dan dapat membahayakan keselamatan ibu dan bayinya.

## GERAKAN BAYI TIDAK SEPerti BIASANYA

Ibu mulai merasakan gerakan bayinya pada minggu ke-18 sampai ke-20 dalam kehamilan pertama atau 2 minggu lebih cepat pada kehamilan ke dua. Jika ibu tidak merasakan gerakan janin selama 12 jam atau sesudah kehamilan 22 minggu, jika ditemukan hal ini pada ibu hamil, dianjurkan agar ibu cepat ke fasilitas kesehatan



## TANDA - TANDA BAHAYA LAINNYA

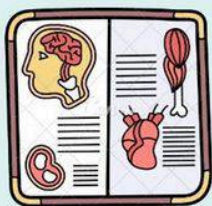

1. Hiperemesis Gravidarum
2. Preeklamsi dan Eklamsi
3. Ketuban Pecah Dini
4. Mola Hidatidosa
5. Kehamilan Ektopik

## REFERENSI

<https://www.bhaktirahayu.com/artikel-kesehatan/tanda-bahaya-kehamilan>