

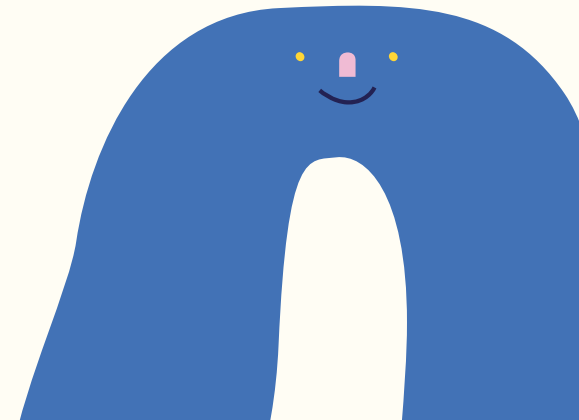

NAMA : DINA BELA  
SETIAWATI



NIM : 2110101037



A stylized profile of a human head facing right. The brain area is highlighted in a solid red color, while the rest of the face is a light beige. The text is centered within the red brain area.

Mengkaji Tentang  
Permasalahan Atau  
Penyakit Tentang Indra  
penciuman Dan Perasa

# Mengkaji Tentang Permasalahan Atau Penyakit Tentang perasa

indra perasa manusia adalah lidah. lidah adalah indra yang dapat merasakan segala rasa makanan/minuman. objek ini terletak pada mulut bagian bawah. dengan papila2 kecil diatasnya untuk mengidentifikasi rasa.

lidah memiliki bintil-bintil yang disebut dengan papila. Nah, di dalam papila ini terdapat sel-sel saraf yang disebut dengan kuncup perasa (taste buds). Molekul dari makanan dan minuman kemudian akan bersentuhan dengan taste bud saat sampai di lidah.

# penegrtian Indra Penciuman

ndra penciuman merupakan salah satu dari lima indra yang dimiliki manusia. Sebagai bagian dari sistem panca indra manusia, indra penciuman berperan untuk mendeteksi bau atau aroma. Kemampuan menghidu ini dapat terganggu jika indra penciuman tidak dijaga dengan baik.

Hasil gambar untuk indra penciuman adalah Hidung atau indra penciuman berfungsi untuk mendeteksi bau serta salah satu anggota dari sistem pernapasan.

# mengkaji tentang masalah atau penyakit tentang indra penciuman

## TERDAPAT 4 JENIS KELAINAN YANG BISA MENGGANGGU INDERA PENCIUMAN

### 1. Menurunnya kemampuan mendeteksi bau (hyposmia)

Hyposmia adalah sebuah gangguan penciuman yang menyebabkan penurunan kemampuan hidung Anda untuk mendeteksi bau. Hal ini ternyata bisa diakibatkan oleh beberapa faktor, antara lain: Alergi, Cedera di kepala, Infeksi saluran pernapasan Polip hidung, Septum hidung yang bengkok, Sinusitis kronis

### 2.. Salah mengenali bau (parosmia)

Parosmia adalah sebuah keadaan ketika seseorang bisa mendeteksi bau, tetapi salah mengenalnya. Misalnya, wewangian yang sebenarnya tidak cukup bau diartikan sebagai bau yang tidak menyenangkan.

gangguan penciuman ini biasanya disebabkan oleh beberapa hal, seperti: Kerusakan pada neuron penerima indera penciuman, Cedera di kepala Flu, Terpapar oleh racun, Gangguan pada sistem saraf dan sinus

### 3.. Mencium bau yang tidak ada (phantosmia)

phantosmia artinya halusinasi terhadap bau-bau yang sebenarnya tidak ada. Misalnya, Anda tiba-tiba mencium bau bawang putih padahal kenyataannya tidak ada wewangian seperti itu.

### 4. Hilangnya kemampuan untuk mendeteksi bau (anosmia)

ada anosmia, hidung penderita sama sekali tidak bisa mencium bau apapun. Biasanya, hal ini disebabkan oleh cedera pada otak, kondisi hidung, atau memang terlahir seperti itu.

## **Cara mengatasi hidung tidak bisa mencium bau dengan normal**

Jika kondisi ini sangat mengganggu Anda, Anda bisa menanyakan kepada dokter Anda perawatan apa yang bisa dilakukan. Misalnya, operasi pengangkatan polip atau operasi septum hidung. Atau menggunakan steroid dan antihistamin.

# mengkaji tentang masalah atau penyakit tentang indra perasa

## 1. Leukoplakia

Leukoplakia adalah bercak putih yang dapat timbul di permukaan lidah, gusi, maupun dinding bagian dalam pipi. Penyakit lidah ini berkaitan dengan kebiasaan merokok atau mengunyah tembakau dan konsumsi minuman beralkohol secara berlebihan.

## 2.. Kandidiasis

Kandidiasis terjadi ketika jamur *Candida albicans* berkembang di lapisan lidah. Penyakit lidah ini biasanya lebih berisiko terjadi pada orang dengan daya tahan tubuh yang lemah atau sedang menjalani pengobatan dengan kortikosteroid

## 3. Kanker mulut

Penyakit lidah ini lebih berisiko dialami oleh perokok aktif dan orang yang mengonsumsi minuman beralkohol secara berlebihan. Pada stadium awal, benjolan yang muncul biasanya tidak terasa sakit, tetapi Anda disarankan untuk tidak mengabaikan kondisi ini

#### 4. Sindrom lidah

Lidah terasa seperti tersiram air panas merupakan masalah yang cukup umum terjadi. Kondisi ini juga dapat dialami oleh sebagian wanita yang telah mengalami menopause. Sindrom lidah perih umumnya tidak berbahaya dan biasanya hanya disebabkan oleh masalah saraf ringan

#### .5. Lidah hitam dan berbulu

Lidah bisa mengalami penumpukan bakteri pada papila. Bakteri inilah yang membuat lidah terlihat berbulu dan berwarna hitam. Pada umumnya, kondisi ini tidak tergolong serius. Meski demikian, Anda disarankan untuk lebih menjaga kebersihan mulut dan merawat lidah.

#### 6. Glositis atrofi

Glositis atrofi atau radang pada lidah ditandai dengan lidah yang membengkak dan kemerahan serta tekstur lidah menjadi licin dan halus. Penyakit lidah ini bisa terjadi akibat kekurangan vitamin B12, asam folat, atau zat besi. Gejala glossitis atrofi dapat ditangani dan dicegah dengan menjaga kebersihan gigi dan mulut, mencukupi kebutuhan vitamin dan mineral, serta mengonsumsi obat antibiotik secukupnya.