

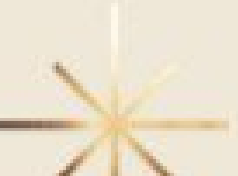

MENGGAKI TENTANG
PERMASALAHAN
ATAU PENYAKIT
INDRA
PENGLIHATAN DAN
PENDENGARAN

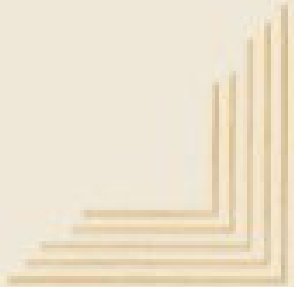

Tambahkan deskripsi singkat

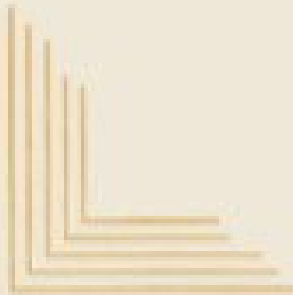
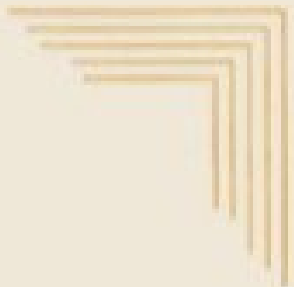
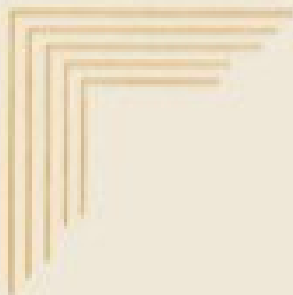

MILA NOVIKA SARI

2110101050

SI KEBIDANAN

UNIVERSITAS

AISYIYAH

YOGYAKARTA



PENYAKIT PADA INDRA PENGLIHATAN



Miopi

miopi/rabun jauh adalah gangguan pada penglihatan yang menyebabkan objek yang letaknya jauh terlihat kabur, tetapi tidak ada masalah melihat objek yang letaknya dekat.

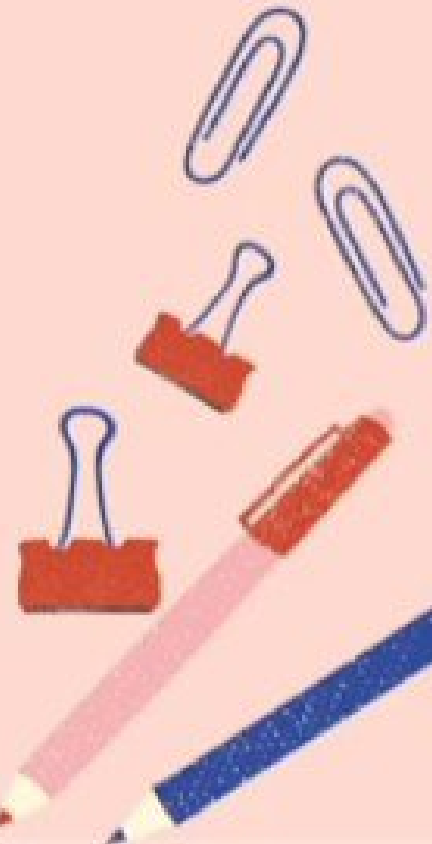

Miopi

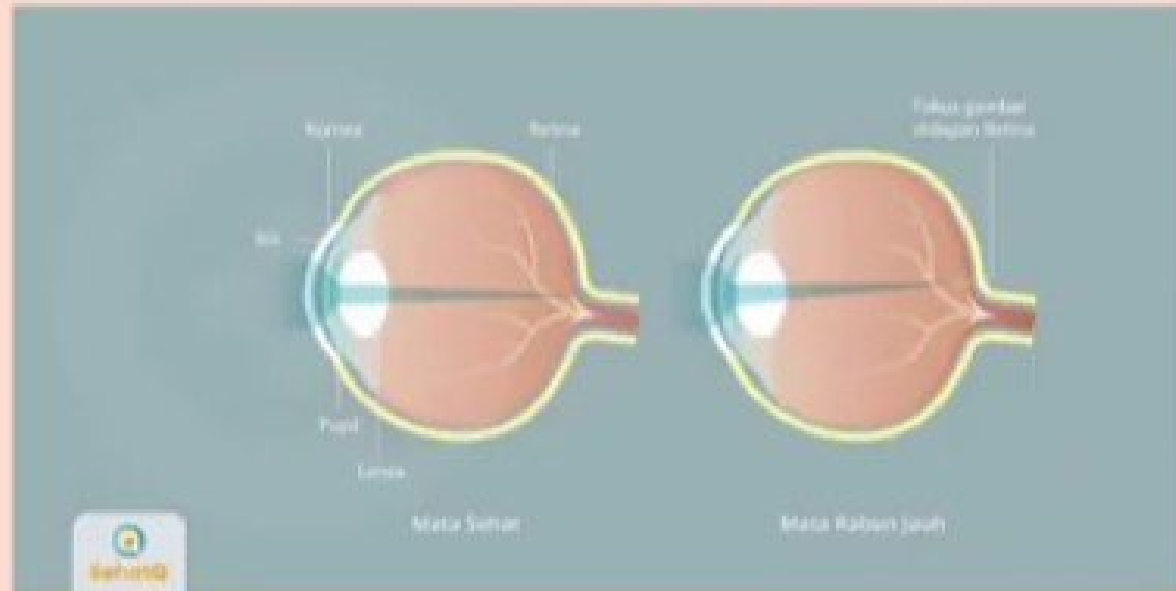

Kondisi ini terjadi karena mata yang tidak dapat memfokuskan cahaya pada tempat yang semestinya, yaitu pada retina mata.



PENYAKIT PADA INDRA PENGLIHATAN



Hipermetropi

Hipermetropi/rabun dekat adalah gangguan pada penglihatan yang menyebabkan objek yang jauh terlihat jelas, tetapi objek yang dekat justru terlihat tidak jelas atau buram.



Hipermetropi

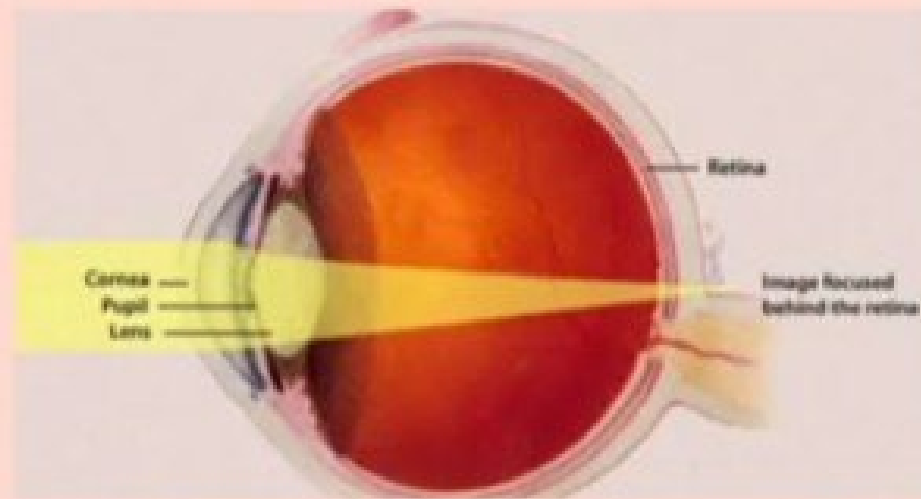

Hipermetropi terjadi akibat cahaya yang masuk ke mata tidak terfokus ke tempat yang semestinya (retina), tetapi terfokus ke belakangnya.



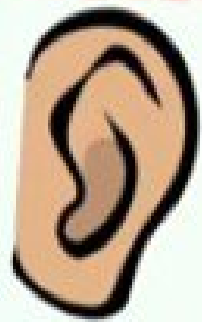

Penyakit pada indra pendengaran

Telinga berdenging

Telinga berdenging atau tinnitus ditandai dengan sensasi berdenging pada telinga yang dapat berlangsung dalam waktu singkat atau lama.



Telinga berdenging



Kebiasaan mendengar suara dengan volume kencang, baik dalam jangka waktu sebentar atau lama, menjadi salah satu penyebab telinga berdering

Kolesteatoma

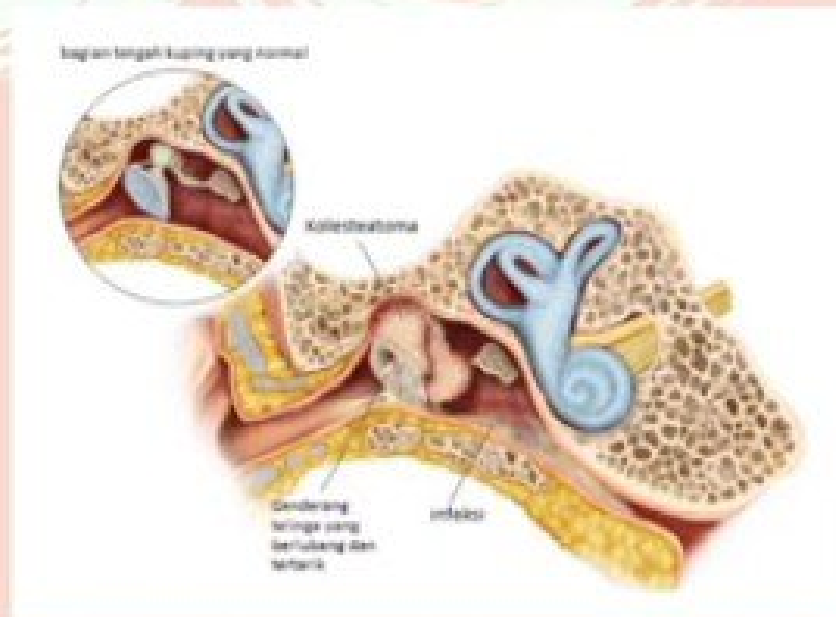

Kolesteatoma yang tidak segera diobati dapat menyebabkan ketulian atau gangguan pendengaran permanen