

PENYAKIT PADA INDERA PENCIUMAN

DINDA FATIKASARI_21101010031

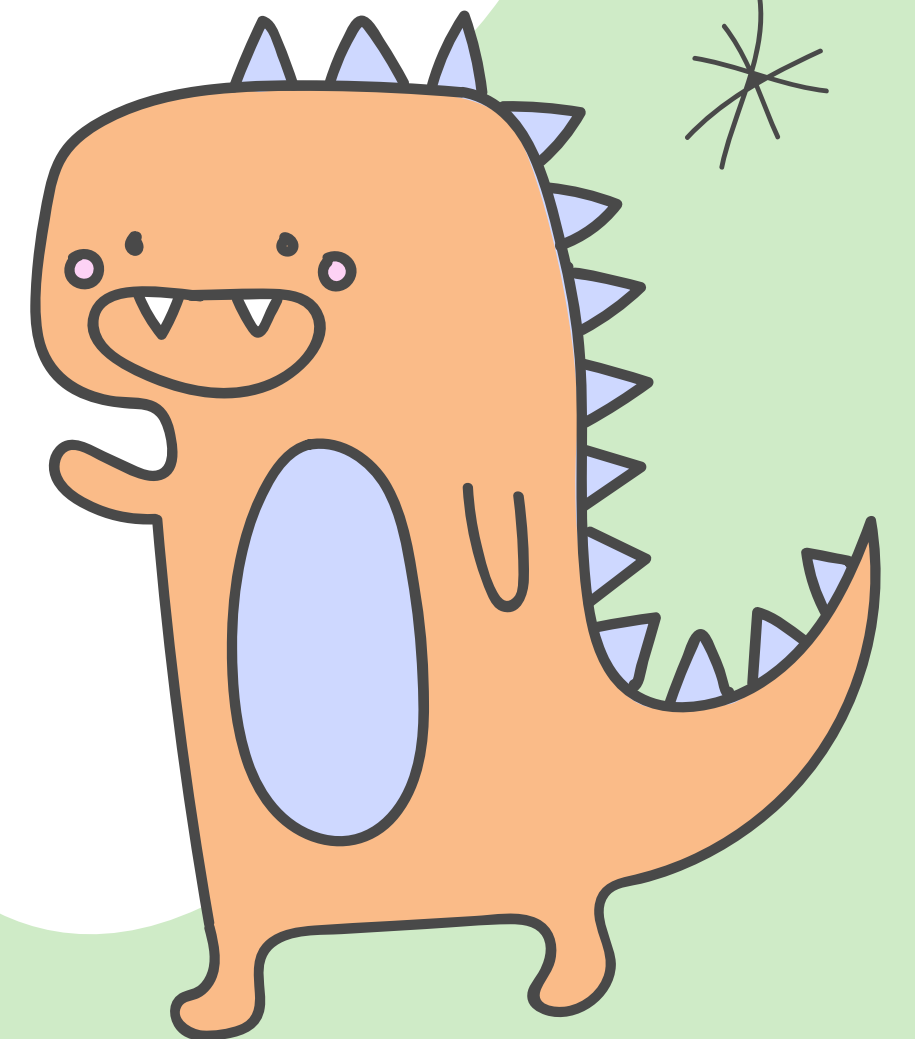

Indera penciuman atau disebut juga alfaktori adalah sistem sensori yang berfungsi untuk mencium bau. Sistem ini akan menerima, memproses, dan menerjemahkan aroma yang kita hirup. Mekanisme indra penciuman dimulai saat hidung membaui aroma tertentu.

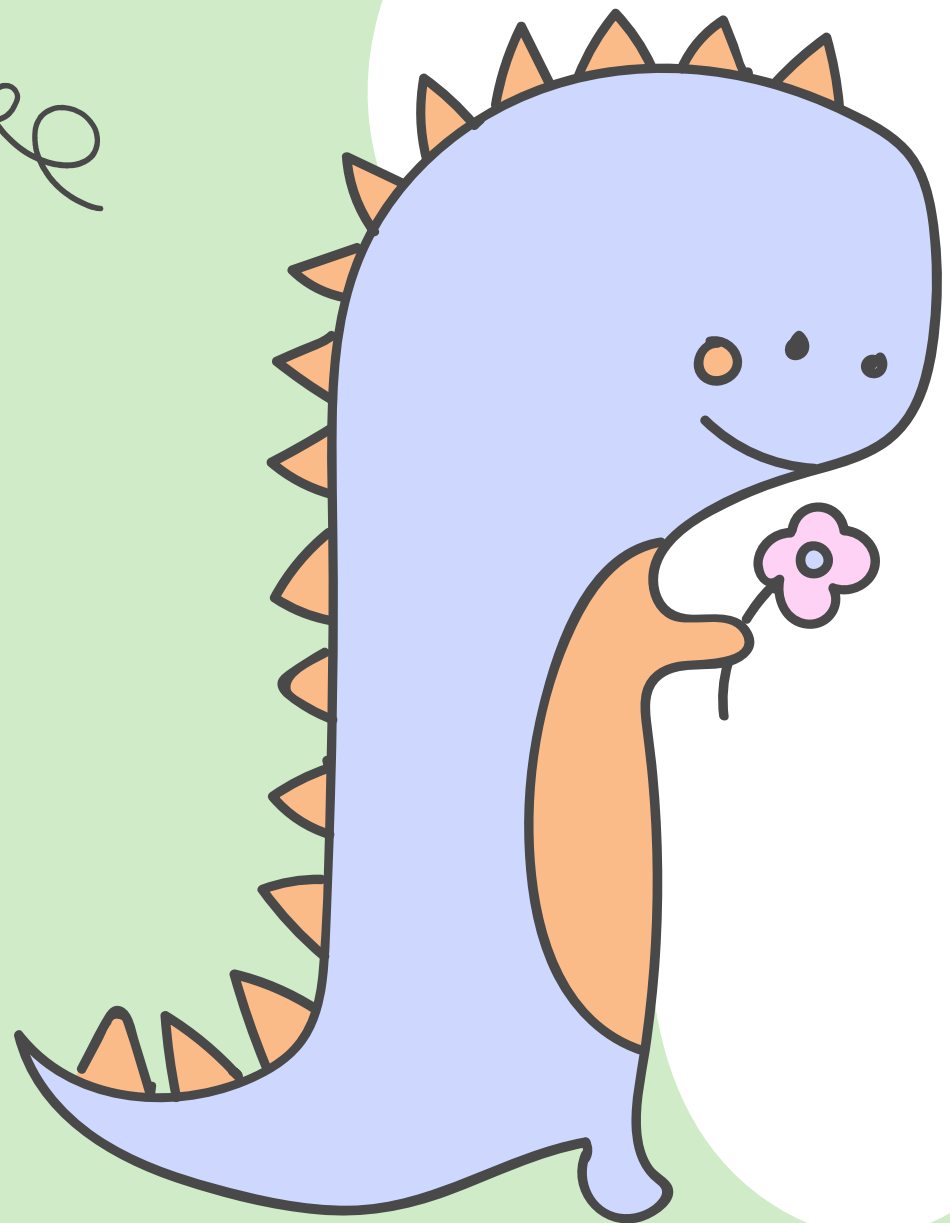
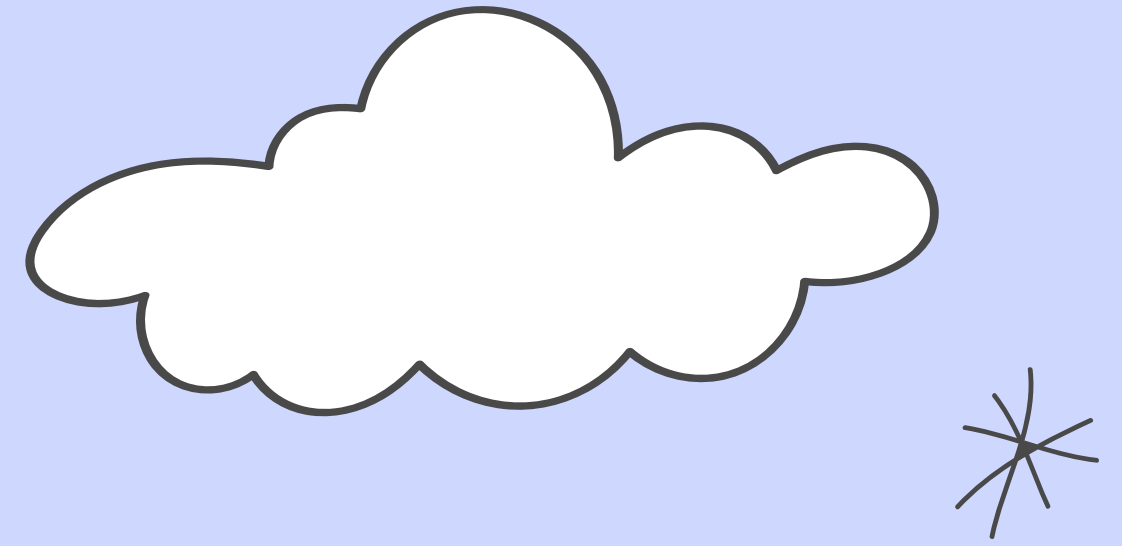

ANOSMIA

Adalah hilangnya kemampuan seorang untuk mencium bau.

kondisi ini juga dapat menghilangkan kemampuan untuk merasakan makanan.

PENYEBAB

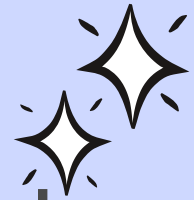

Hidung tersumbat oleh flu, alergi, infeksi sinus, atau kualitas udara yang buruk

Anusmia juga bisa terjadi karna adanya sesuatu yang menghalangi udara masuk kedalam hidung seperti polip hidung, tumor, atau bisa juga karna kelainan tulang dalam hidung.

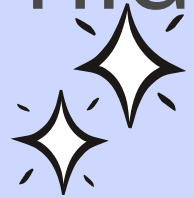

Gejala pada anosmia

1. Hilangnya kepekaan terhadap sensasi bau
2. sakit kepala
3. Suara yang berubah
4. Kebiasaan mendengkur
5. Wajah membesar
7. Telinga cenderung membesar
8. Kerusakan otak
9. Timbulnya polip
10. Rongga hidung tersumbat
11. Defisiensi

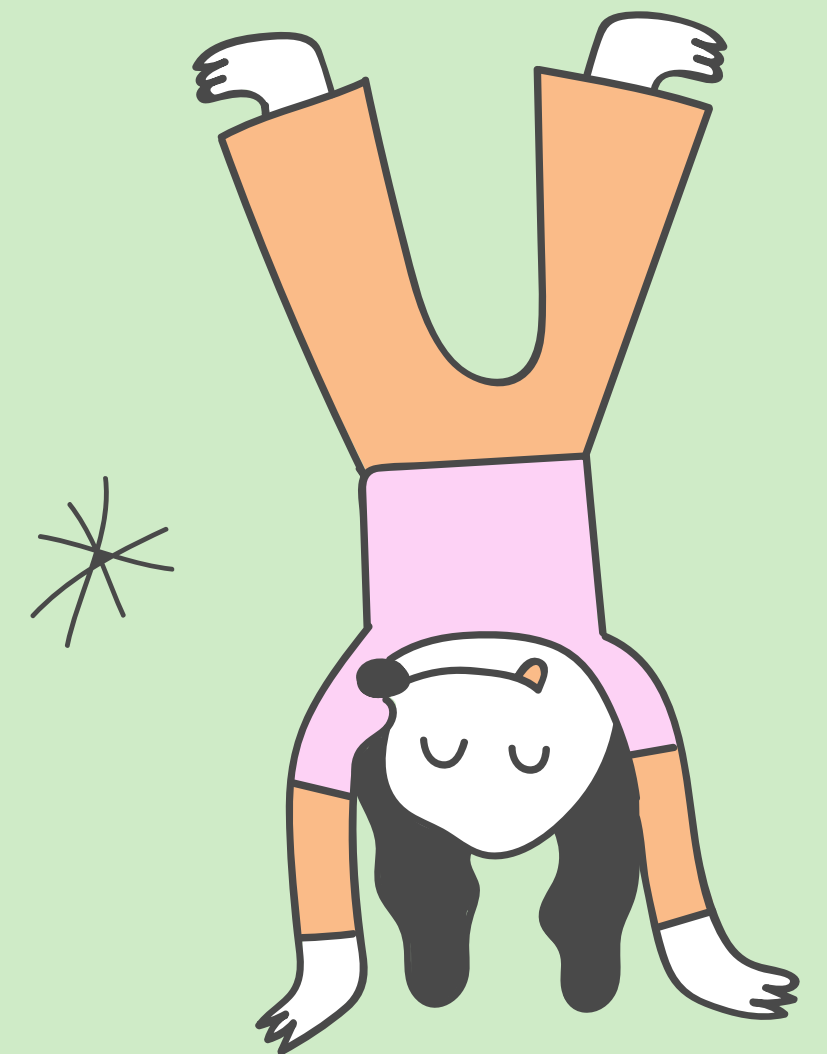
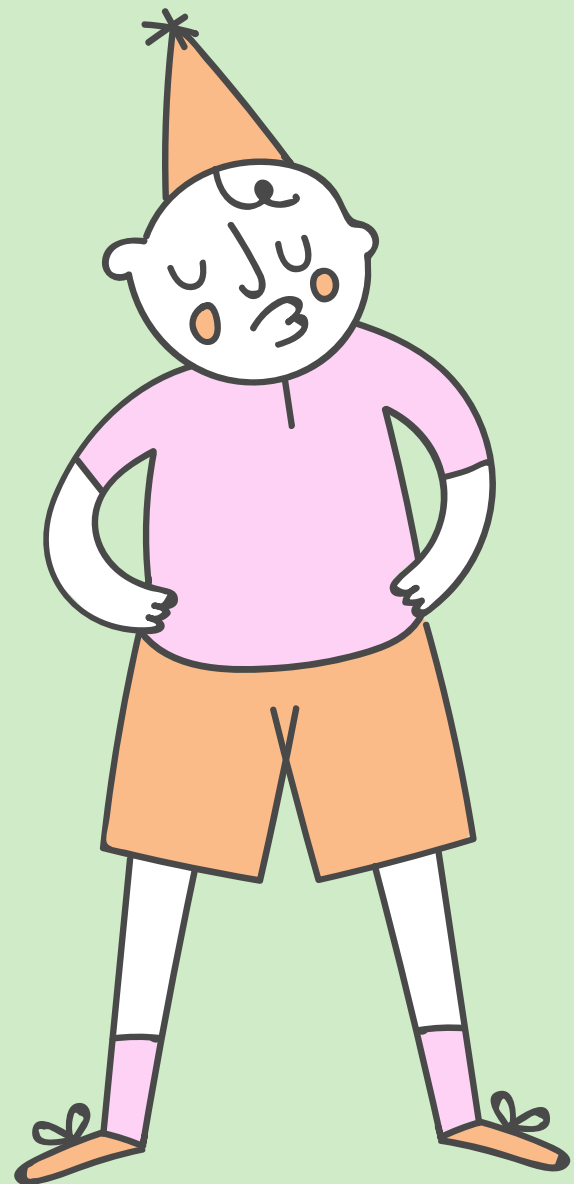

Pengobatan

1. pembedahan untuk mengatasi anosmia yang disebabkan oleh kelainan tulang hidung, tumor hidung, atau polip hidung.
2. penghentian konsumsi obat-obatan pada anosmia yang disebabkan oleh efek samping obat.
3. pemberian dekongestan untuk anosmia yang disebabkan oleh hidung tersumbat
4. pemberian antibiotik untuk anosmia yang disebabkan infeksi bakteri termasuk sinusitis.





Pencegahan Pada Anosmia

1. menerapkan kebersihan diri untuk mencegah filek dan flu.
2. menghindari peparan alergen atau zat yang bisa memicu alergi.
3. Melakukan konsultasi terlebih dahulu dengan dokter sebelum mengonsumsi obat-obatan yang bisa memicu anosmia
4. menghentikan kebiasaan merokok dan sebisa mungkin menghindari asap rokok.

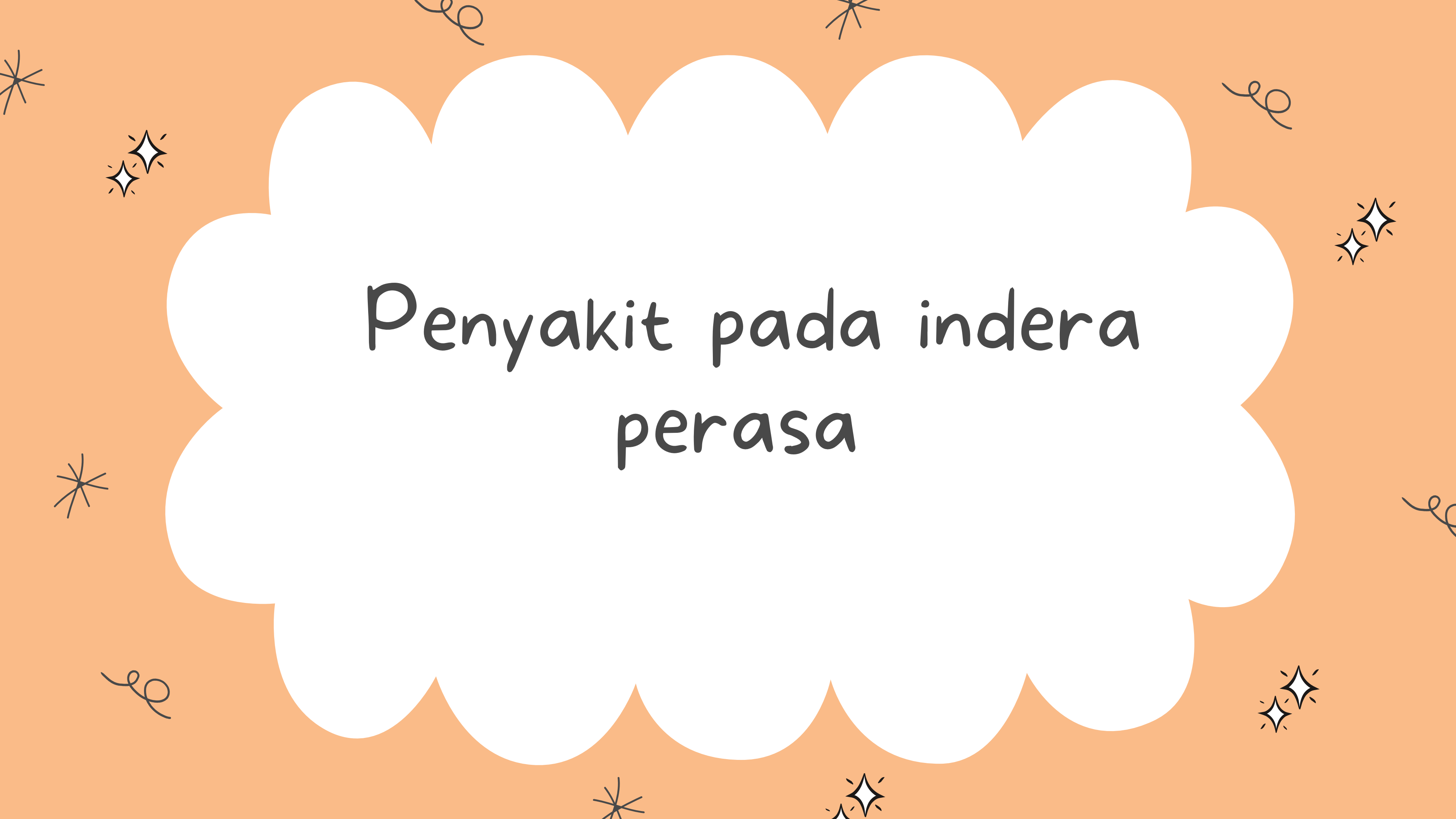

Penyakit pada indera perasa

Leukoplakia

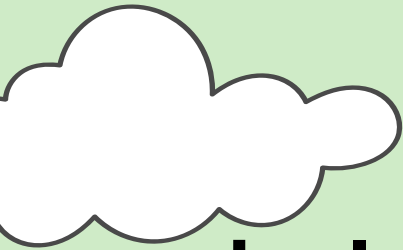
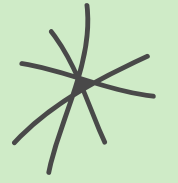

adalah bercak putih yang dapat timbul di permukaan lidah, gusi, maupun dinding bagian dalam pipi. Penyakit ini berkaitan dengan kebiasaan merokok atau mengunyah tembakau dan konsumsi minuman beralkohol secara berlebihan.

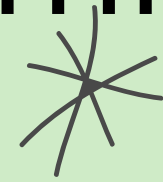

Kandidiasis

adalah ketika jamur candida albicans berkembang di lapisan lidah. penyakit ini biasanya lebih beresiko terjadi pada orang dengan daya tahan tubuh yang lemah atau sedang menjalani pengobatan dengan kortikosteroid.

kandidiasis ini juga lebih berisiko dialami oleh orang tua, anak kecil, dan bayi.

Sindrom lidah perih

Liadah terasa seperti tersiram air panas merupakan masalah yang cukup umum terjadi seperti wanita yang telah mengalami menopause penyakit ini umumnya tidak berbahaya dan biasanya hanya disebabkan oleh masalah saraf ringan

Lidah hitam dan berbulu

Liadah bisa mengalami penumpukan bakteri pada papila. bakteri inilah yang membuat lidah terlihat berbulu dan berwarna hitam, pada umumnya kondisi ini tidak tergolong serius.

REFERENSI

<https://www.alodokter.com/anosmia>

<https://www.alodokter.com/Jangan-Lupakan-Kesehatan-Lidah>

TERIMA KASIH