

CICI PANGESTI DEWI (2110101016)

“Penyakit indera penglihatan dan indera pendengaran”



PENYAKIT INDERA PENGLIHATAN



MIOPI

merupakan cacat mata yang disebabkan oleh lensa mata terlalu cembung atau bola mata terlalu panjang sehingga penderita tidak dapat melihat benda dalam jarak jauh dengan jelas karena bayangan jatuh didepan retina

HIPERMETROPI

merupakan cacat mata yang disebabkan oleh lensa mata yang terlalu pipih atau bola mata terlalu pendek sehingga penderita tidak dapat melihat benda dalam jarak dekat dengan jelas karena bayangan jatuh dibelakang retina

PRESBIOPI

merupakan cacat mata yang disebabkan oleh lensa mata kehilangan elastisitasnya karena bertambahnya usia seseorang sehingga lensa mata kurang dapat berakomodasi

RABUN SENJA

Rabun senja adalah kelainan mata yang terjadi saat seseorang tidak bisa melihat di tempat dengan pencahayaan buruk, tempat gelap, ataupun di malam hari.

BUTA WARNA

tidak dapat melihat warna tertentu atau tidak mampu membedakan satu warna dengan warna yang lain (biasanya merah dan hijau).

ASTIGMASTISME

Astigmatisme merupakan kelainan mata yang disebabkan oleh kelengkungan kornea atau lensa yang tidak sempurna atau tidak rata.

GLAUKOMA

Glaukoma adalah penyakit gangguan pada saraf penglihatan akibat peningkatan tekanan di dalam bola mata.

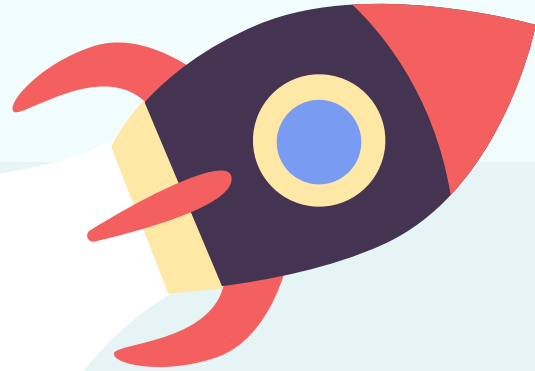



KONJUNGTIVIS

Konjungtivitis atau sering disebut pink-eye merupakan kelainan mata yang terjadi karena peradangan pada konjungtiva (selaput tipis yang melapisi bola mata dan kelopak mata bagian dalam).



KATARAK

Katarak merupakan kelainan mata yang terjadi akibat penumpukan protein pada lensa mata, sehingga menjadikan penglihatan samar

PENYAKIT INDERA PENDENGARAN

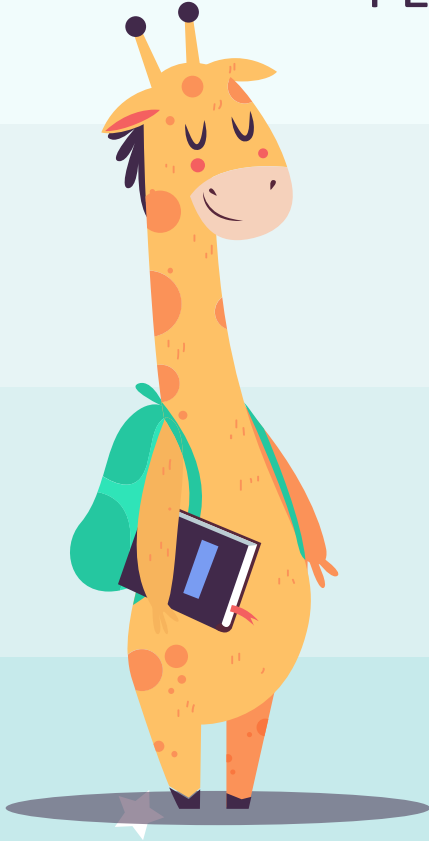

OTITIS EKSTERNA

Otitis eksterna atau swimmer's ear merupakan peradangan pada telinga luar. Gangguan ini bisa terjadi jika telinga Anda sering kemasukan air, misalnya karena berenang.



OTITIS MEDIA

Otitis media merupakan gangguan pada telinga bagian tengah yang disebabkan oleh infeksi virus atau bakteri. Otitis media lebih sering dialami oleh anak-anak dibandingkan orang dewasa.



OTITIS INTERNA

Otitis interna adalah infeksi pada telinga dalam yang mengendalikan fungsi pendengaran dan menjaga keseimbangan tubuh.



THE CURRICULUM



GENDANG TELINGA PECAH

Gendang telinga atau membran timpani merupakan selaput tipis yang memisahkan saluran telinga dan telinga bagian tengah. Jika terjadi gangguan pada telinga, gendang telinga bisa saja pecah.



TELINGA BERDENGING

Telinga berdenging atau tinnitus ditandai dengan sensasi berdenging pada telinga yang dapat berlangsung dalam waktu singkat atau lama.



KOLESTEATOMA

Gangguan pada telinga ini disebabkan oleh pertumbuhan jaringan kulit yang tidak normal di dekat gendang telinga atau ruang telinga bagian tengah



OTOSKLEROSIS

otosklerosis, tulang-tulang pendengaran di dalam telinga tengah kaku dan tidak dapat bergerak dengan baik. Gangguan pada telinga ini dapat membuat penderitanya sulit mendengar dan sering mengalami telinga berdenging.



THANK YOU

