

WORKSHEETS (LEMBAR KERJA)

Mata Kuliah	: Anatomi
Materi	: Anatomi Reproduksi
NIM>Nama Mahasiswa	: ANIDA PERMATA SARI_2110101040

No	Keterangan	Pembahasan
----	------------	------------

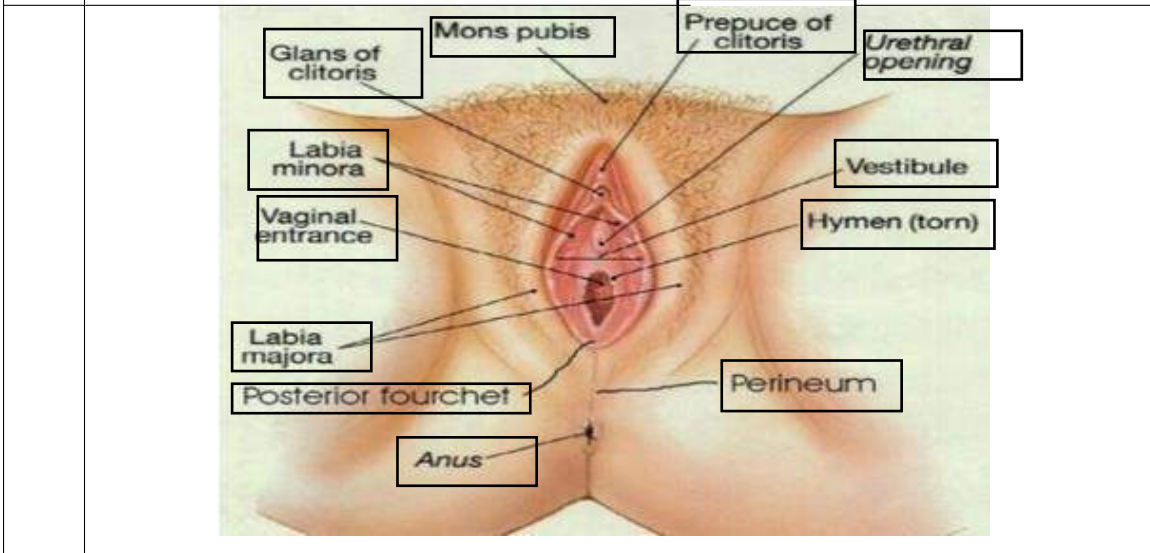
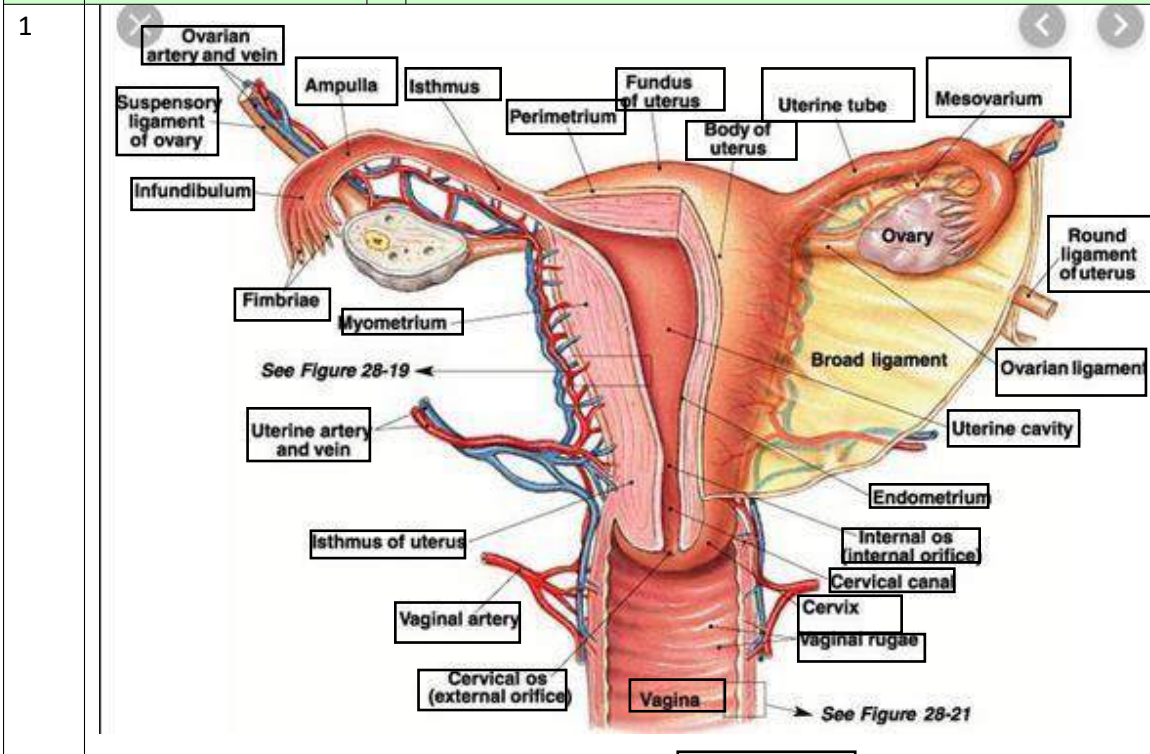
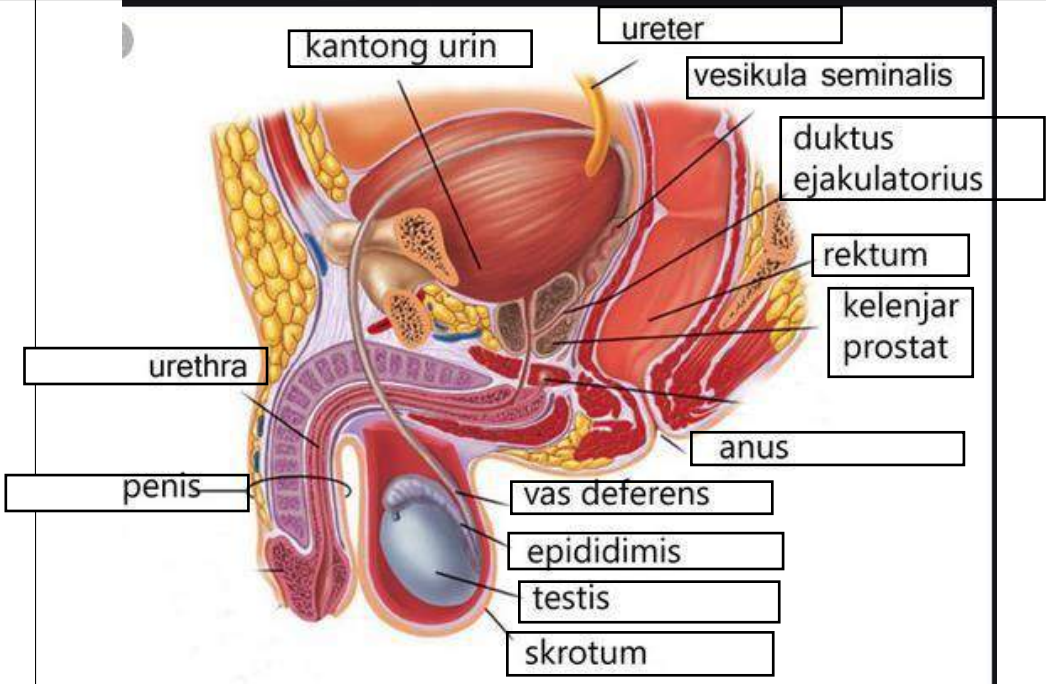
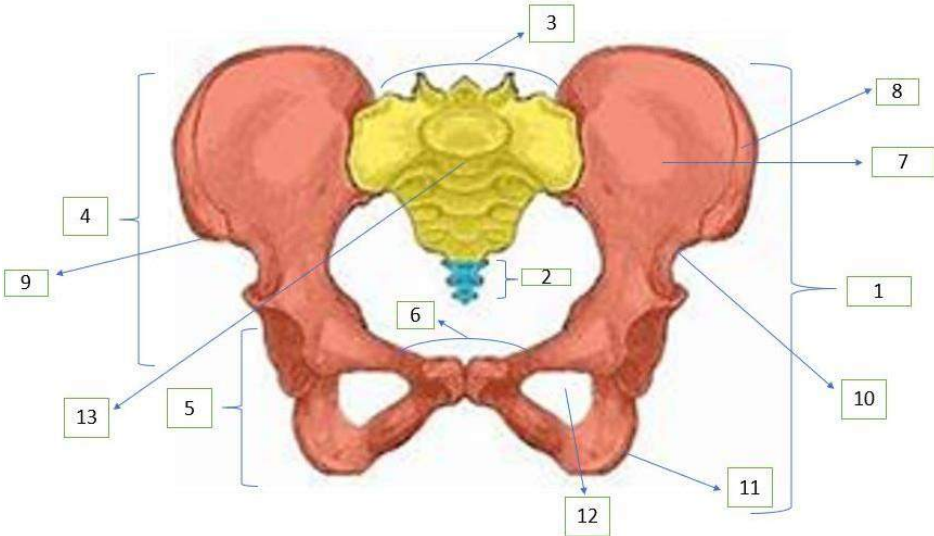

No	Keterangan	Pembahasan
		
		

1. os coxae
2. coccyx
3. Sacroiliac joint
4. Os.illium
5. Coxa
6. Os.pubis
7. Iliac frosa
8. Crista ilias
9. Spina iliaca
10. Acetabulum
11. tuber
12. foramen obturatum
13. promontorium ossis sacri

No	Keterangan	Pembahasan
----	------------	------------

G

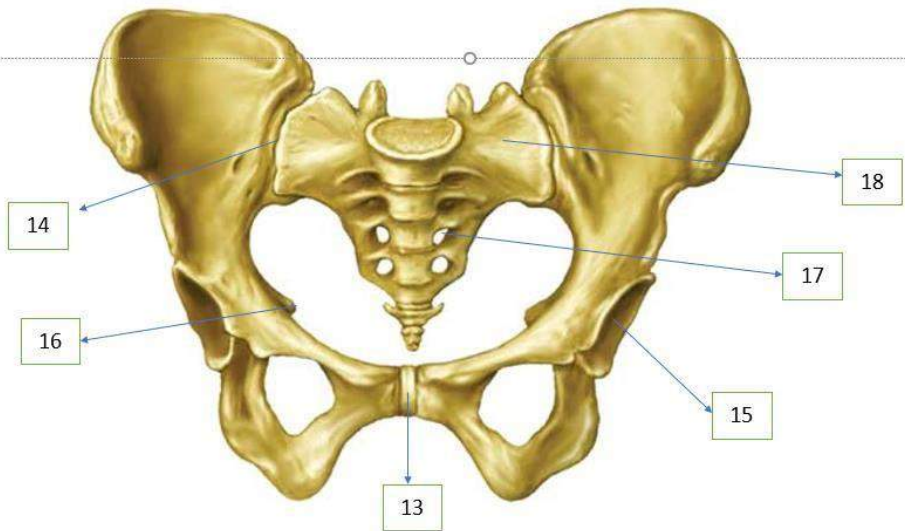

- 13. Symphysis pubis
- 14. sakro iliaca
- 15. acetabulum
- 16. spina iliaca
- 17. foramen sacralis
- 18. processus asticulus superior

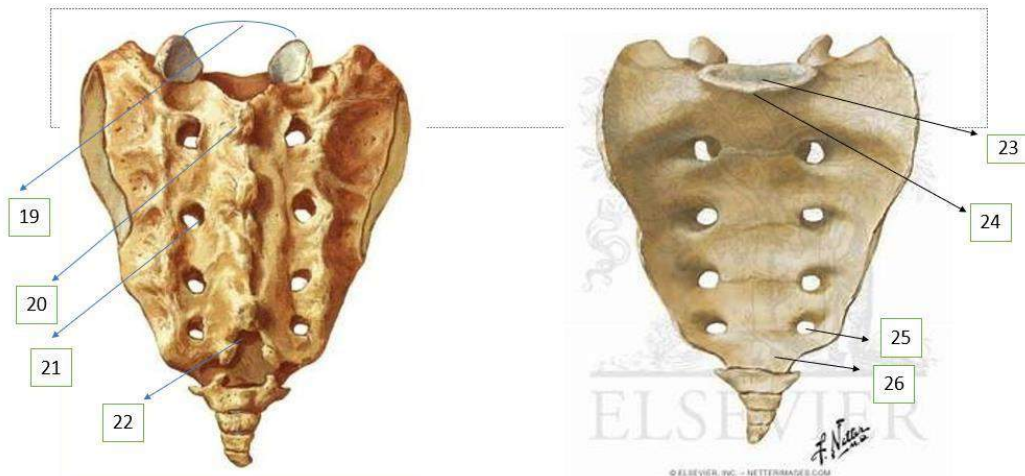

- 19. superior articular procces
- 20. crista sacralis medialis
- 21. foramen sacralis sinistra
- 22. hiatus sacralis
- 23. lumbosacral articular surface
- 24. anterior sacral promontory
- 25. foramen sacralis dextra
- 26. apex

- Persendian pada pelvis
 (27),.....(28),.....(29)

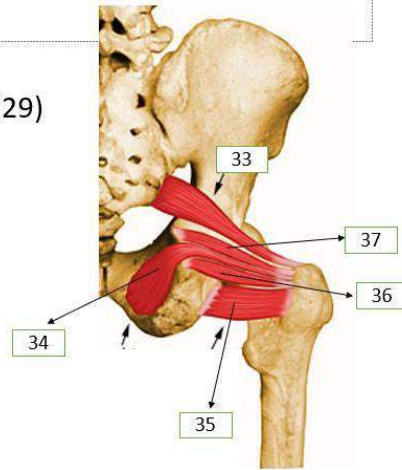
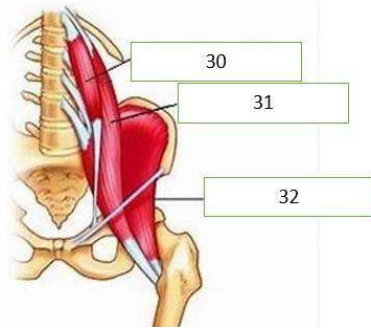

- 30. psoas minor
- 31. m. psoas mayor
- 32. m.iliacus
- 33. m.piriformis
- 34. m.quadratus femoris
- 35. m.oburato internus
- 36. m.gemellus inferior
- 37. m,gemellus superior

No	Keterangan	Pembahasan
----	------------	------------

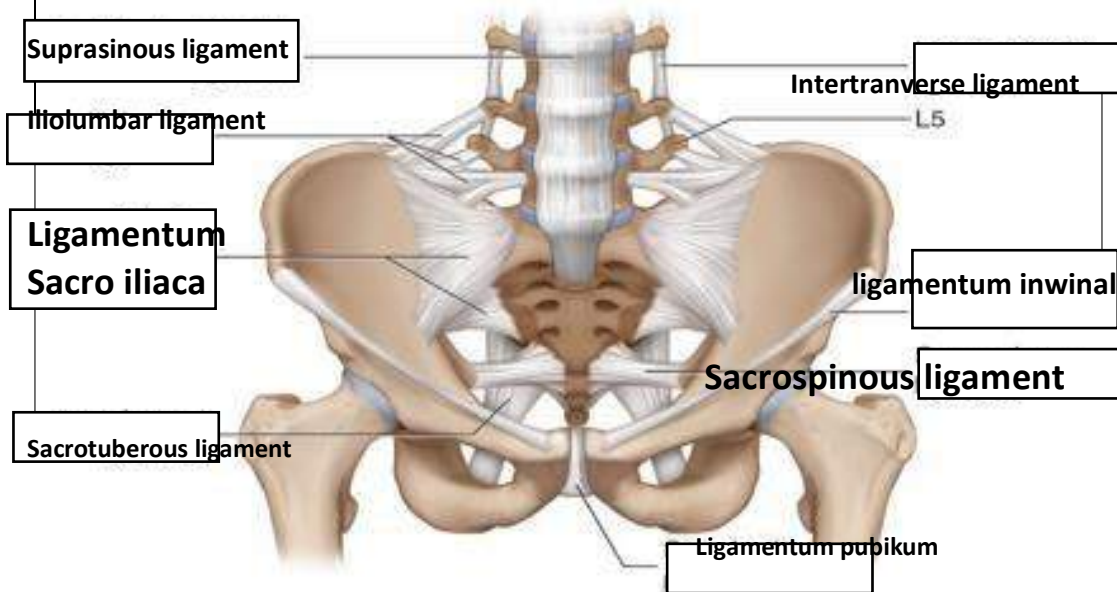

- 14. pelvic diafragma
- 15. Coccyvaeus
- 16. Pv bococcyge
- 17. Levator ani
- 18. coccyvaeus

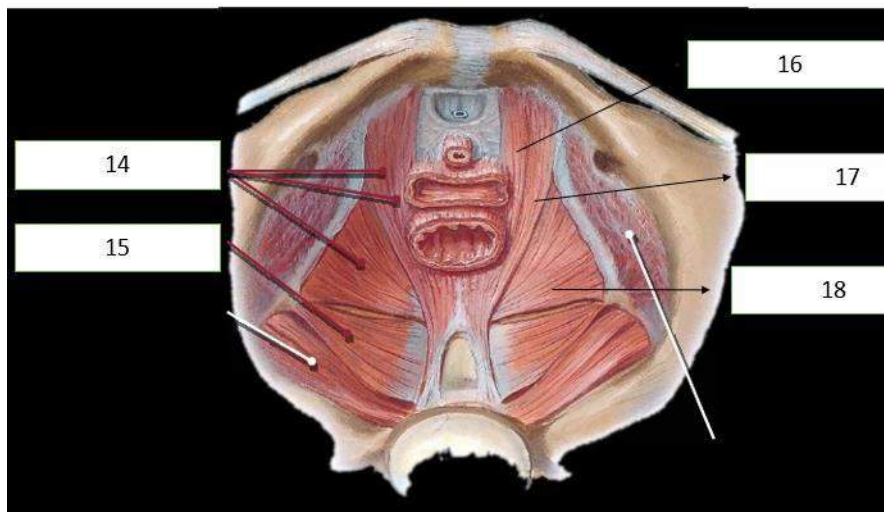

Jelaskan jenis panggul

- a. jenis ginaecioia, bentuk mirip lingkaran, diameter anterior posterior kira-kira sama dengan diameter transversa, ditemukan pada 45% wanita merupakan jenis panggul tipikal Wanita
- b. jenis anthropoid, bentuk ellips membujur anteroposterior, diameter anteroposterior lebih besar dari diameter transversa, ditemukan pada 35% Wanita
- c. android, bentuk hamper segitiga, diameter transversa terbesar dan terletak di posterior dekat dengan sacrum, dinding samping panggul membentuk sudut yang makin menyempit ke bawah, ditemukan pada 15% wanit. (male typo)
- d. platypelloid, jenis ginekoid yang menyempit pada arah muka belakang, diameter transversa jauh lebih lebar dari diameter interoposterior, ditemukan 5%

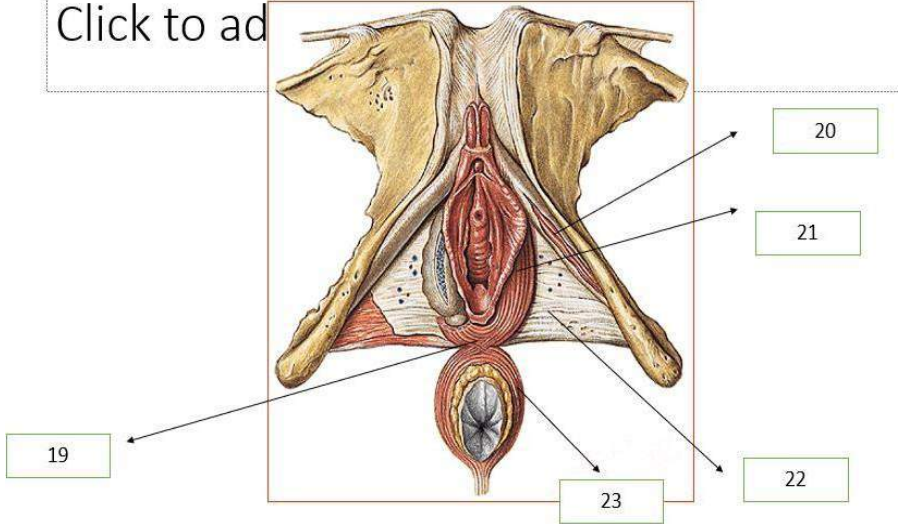
No	Keterangan	Pembahasan
	19. perineal muscle/body 20. ischiocavernosus muscle 21. bulbospongiosus muscle 22. interior fascia of urogenital diafragma membrane 23. external anus	 <p>Click to ad</p>
	Sebutkan ukuran ukuran panggul dalam Conjugata vera anatomica = 11 cm Conjugata vera obstetric = 1,5 cm Conjugata diagonalis = 12,5 – 13 cm Diameter tranversa = 12,5 – 13 cm Diameter obliqua = 13 cm	
	Ukuran panggul luar Conjugata boudelogeu.....18-20 cm..... Distansia spinarum.....23-26 cm..... Distansia cristarum.....26-29 cm..... Distansia tuberum.....80-90 cm	

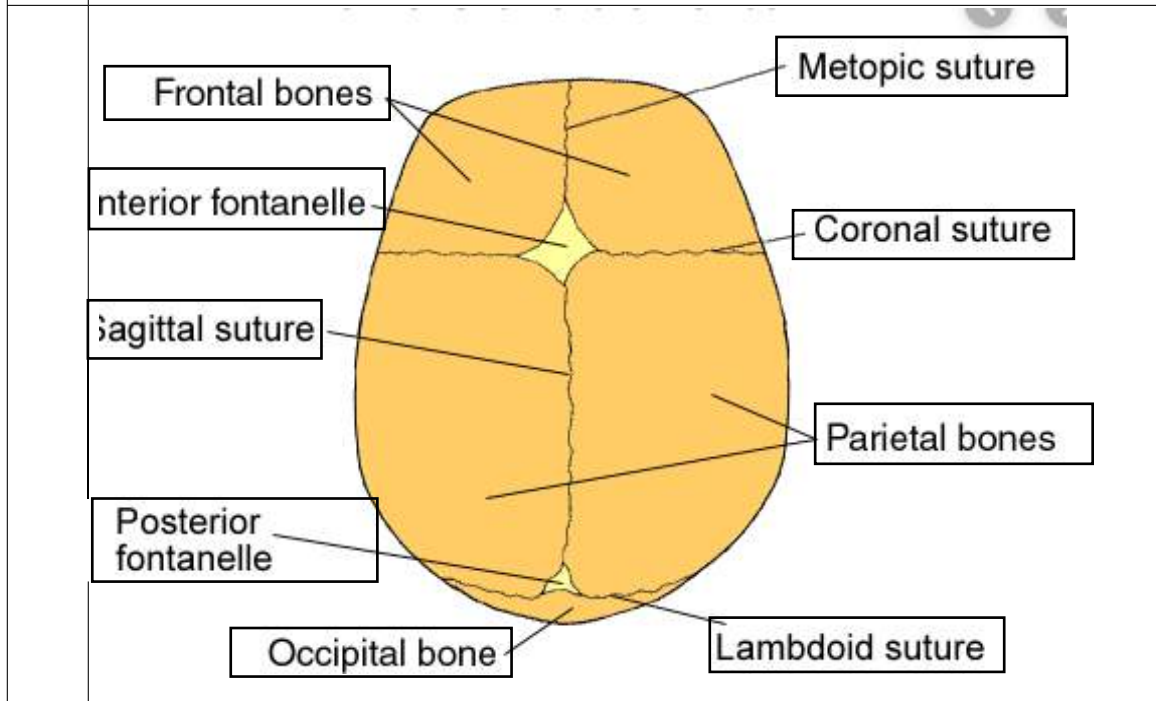
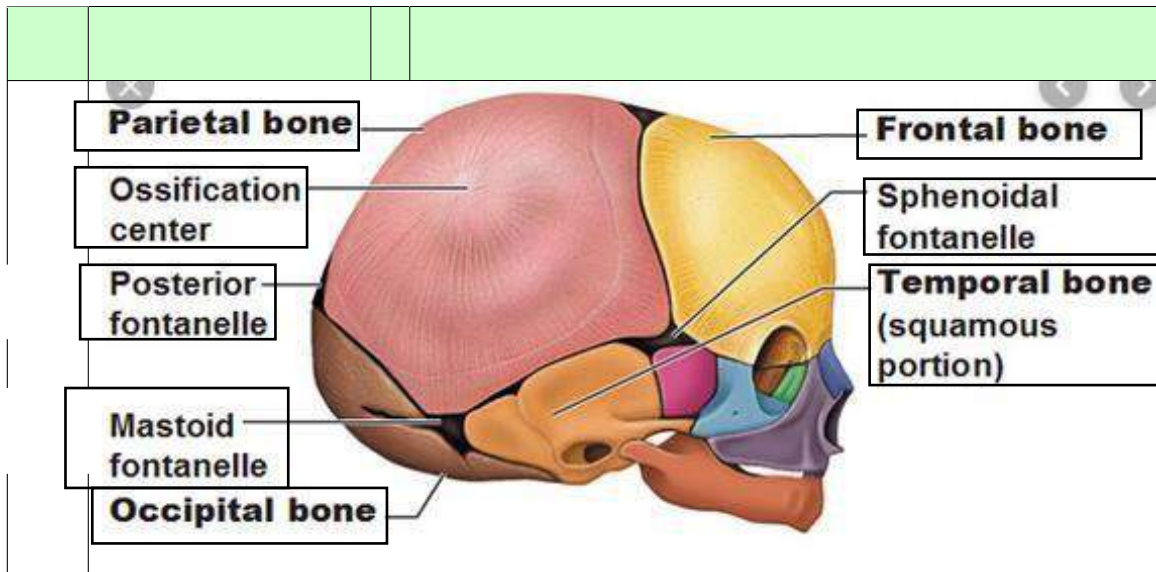

Jelaskan bidang hodge

Bagian hodge merupakan bagian khayal untuk menemukan seberapa jauh bagian Depan anak turun ke dalam rongga. Bagian hodge dipelajari untuk menentukan Sampai dimana bagian terendah janin turun dalam panggul di persalinan

- bidang hodge I, bidang datar yang melalui bagian atas simfisis dan promontorium, bidang ini dibentuk pada lingkaran pintu atau panggul
- bidang hodge II, sejajar dengan bidang hodge I, terletak setinggi bagian bawah simfisis.
- Bidang hodge III, sejajar dengan bidang hodge I dan II, terletak setinggi spina ischiadica kanan dan kiri
- Bidang hodge IV, bidang yang sejajar dengan bidang hodge I,II, dan III terletak

setting os.coccygis