

WORKSHEETS (LEMBAR KERJA)

Mata Kuliah	: Anatomi
Materi	: Anatomi Reproduksi
NIM>Nama Mahasiswa	: 2110101008 /PITA ANINGSIH

No	Keterangan	Pembahasan
----	------------	------------

1

Labels in boxes for the diagram above:

- Ampulla
- Perimetrium
- Fundus of uterus
- Body of uterus
- Mesovarium
- Ovary
- Broad ligament
- Endometrium
- Internal os
- Cervical canal
- Cervix
- Vaginal rugae
- Vagina
- Cervical os
- Vaginal artery
- Isthmus of uterus
- Uterine artery and vein
- Myometrium
- Fibriae
- Infundibulum
- Suspensory ligament
- Ovarian artery and vein
- Round ligament of uterus
- Ovarian ligament
- Cavum uteri

See Figure 29-19 ←

→ See Figure 29-21

Labels in boxes for the diagram below:

- Glans of clitoris
- Labia Minora
- Vaginal entrance
- Labia Majora
- Posterior fourchet
- Anus
- Mons Pubis
- Prepuce of clitoris
- Urethral opening
- Vestibule
- Hymen (torn)
- Perineum

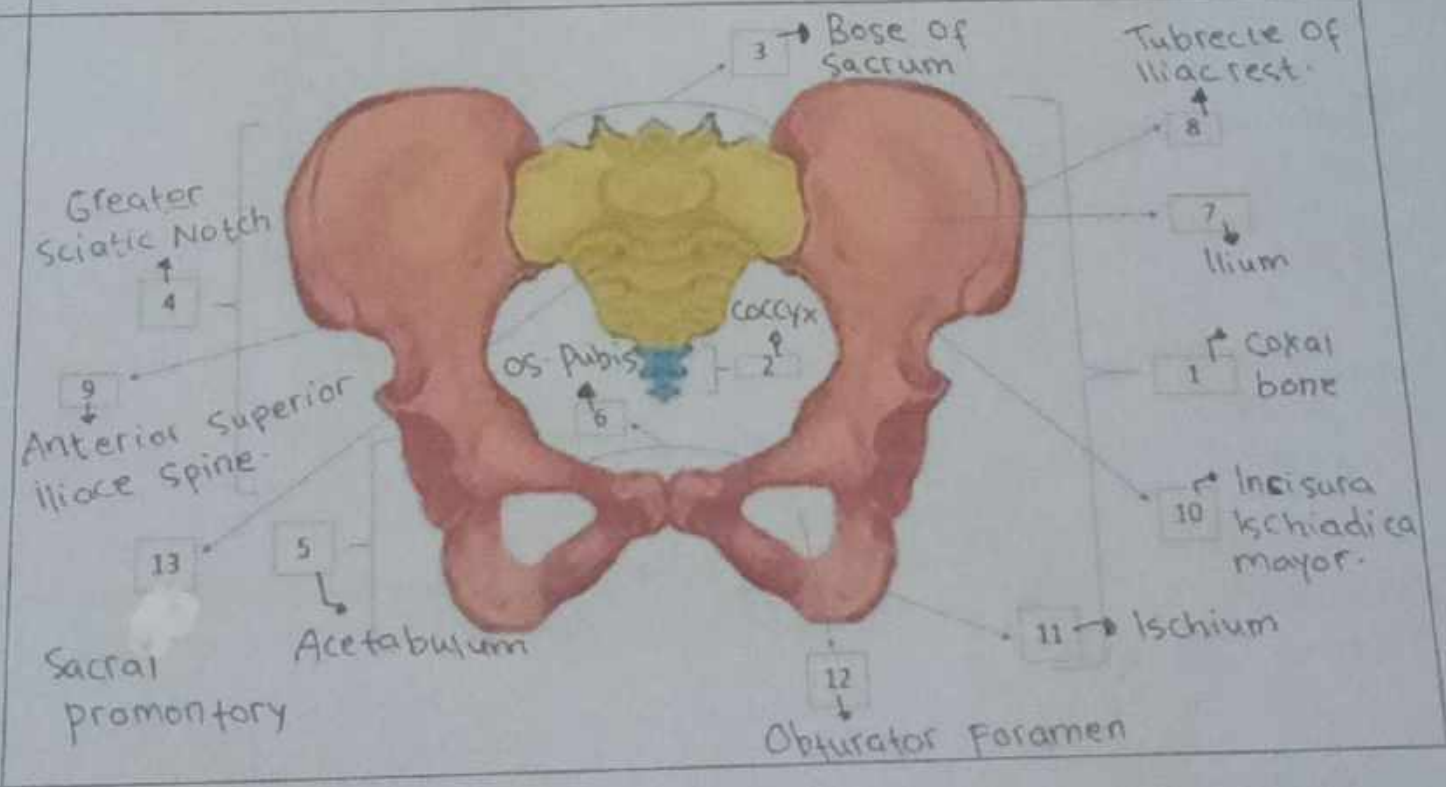
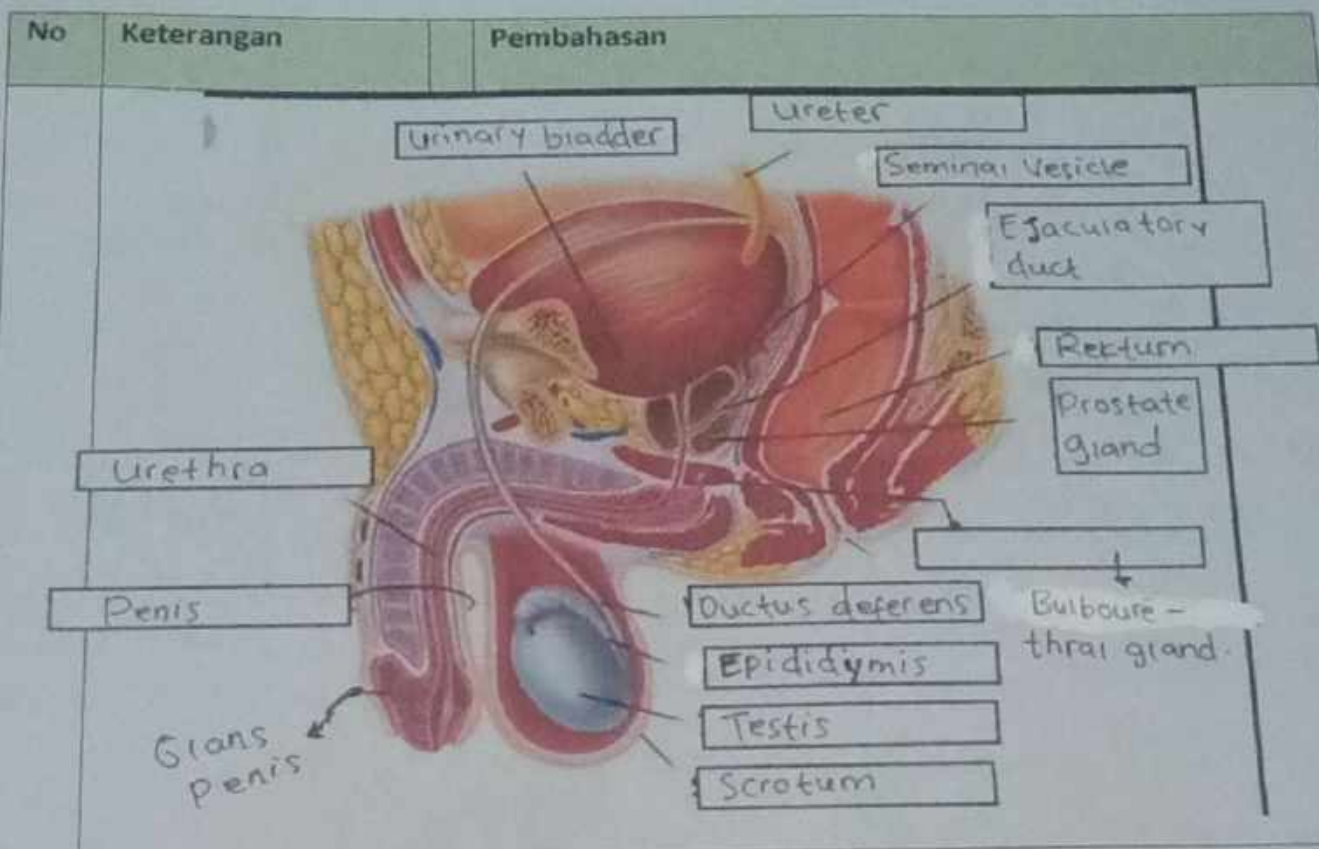

No	Keterangan	Pembahasan
----	------------	------------

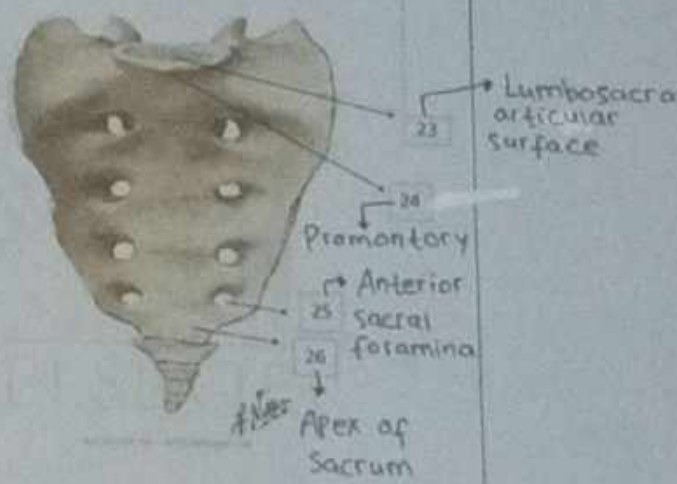
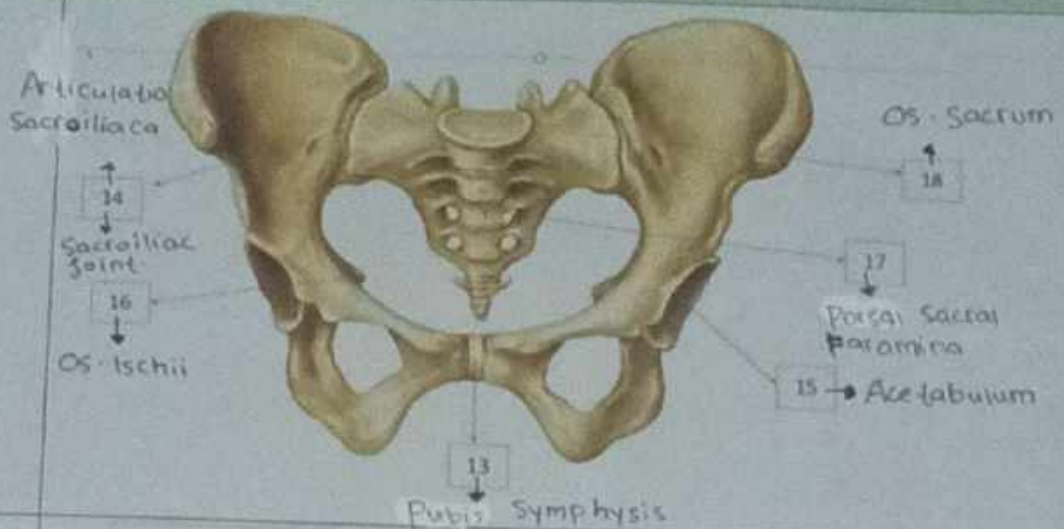

• Persendian pada pelvis Sacroiliaca kanan & kiri (27) Saktrotok sigeus (28), Saktro lumbalis... (29)

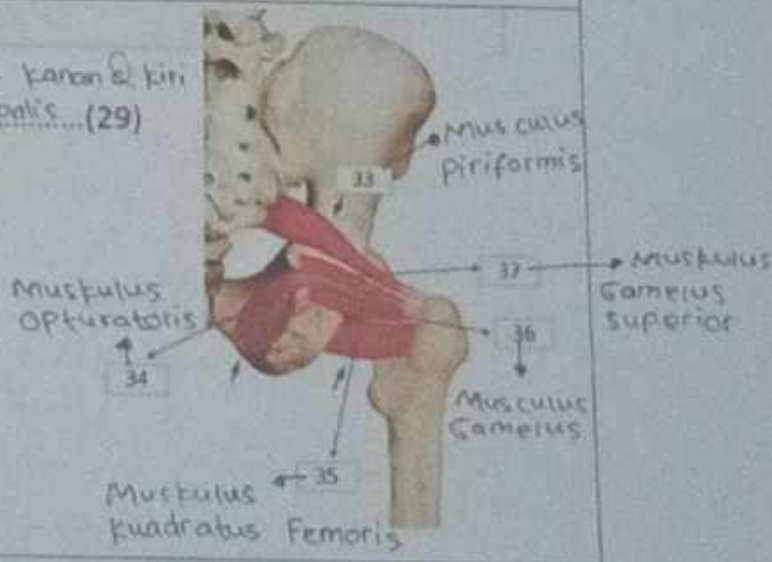
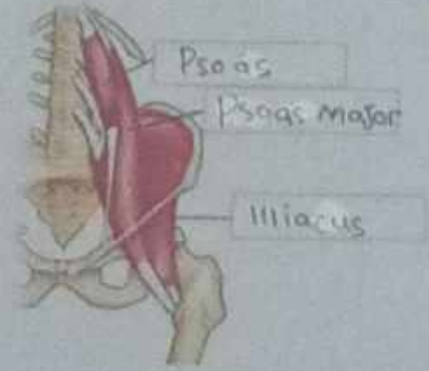

No	Keterangan	Pembahasan
----	------------	------------

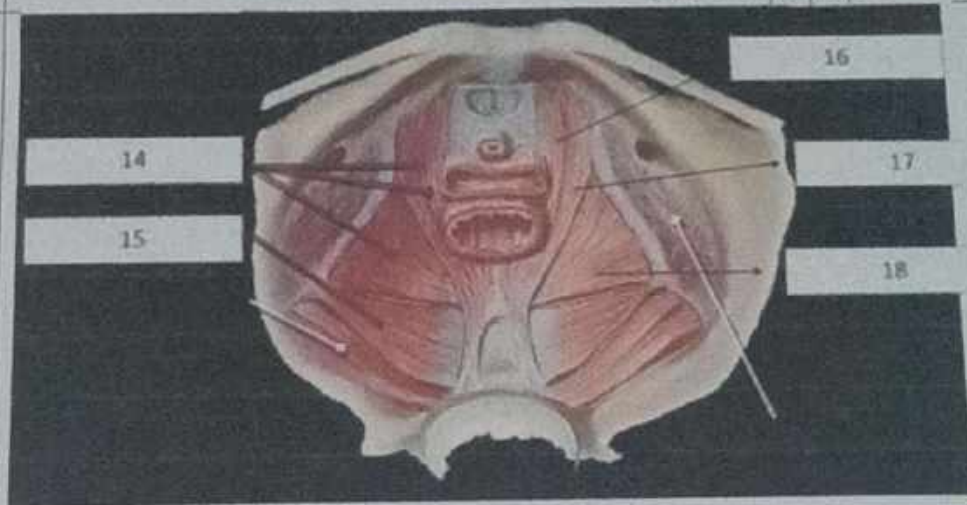
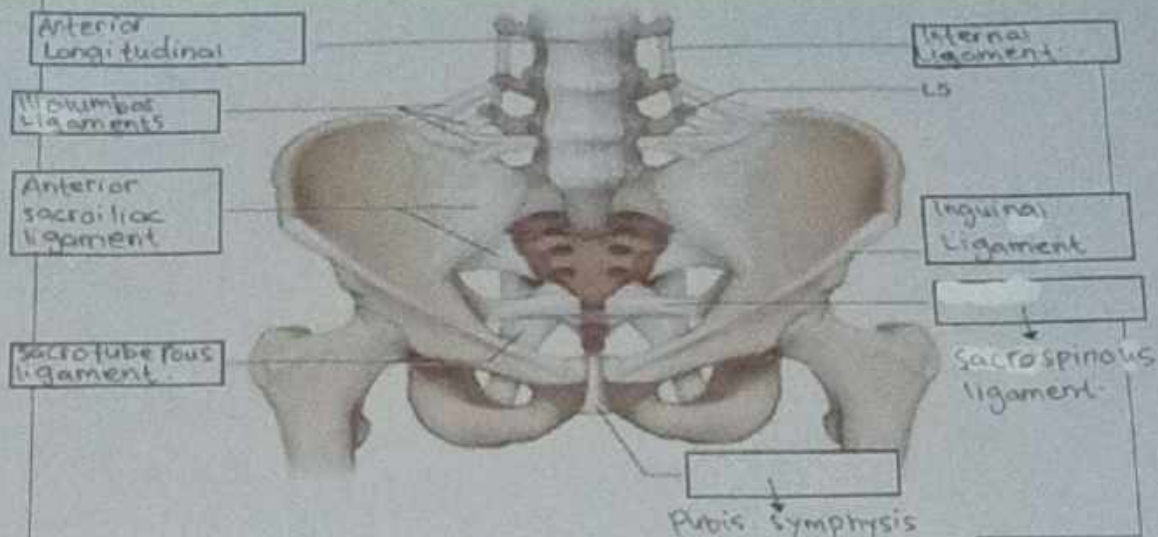

- 14. Tendinous Arch of Levator ani.
- 15. Ischio coccygeus
- 16. Pubo coccygeus Muscle
- 17. Puborectalis
- 18. Ilio coccygeus.

Jelaskan jenis panggul

1. Ginekoid  
Adalah bentuk panggul yang paling umum pada perempuan. Bentuknya cenderung bulet dan terbuka.
2. Android  
Adalah bentuk panggul yang umum dimiliki laki-laki. Dibandingkan dengan bentuk panggul ginekoid, android lebih sempit dengan bentuk seperti hati.
3. Anthropoid  
Panggul anthropoid cenderung sempit dan dalam, jika dianalogikan, bentuknya mirip seperti oval atau telur.
4. Platypeloid (flat Pelvis)  
Adalah jenis yang paling jarang ditemukan. Bentuknya lebar namun dangkal, seperti telur yang dibaringkan disatu sisi.

Click to ad

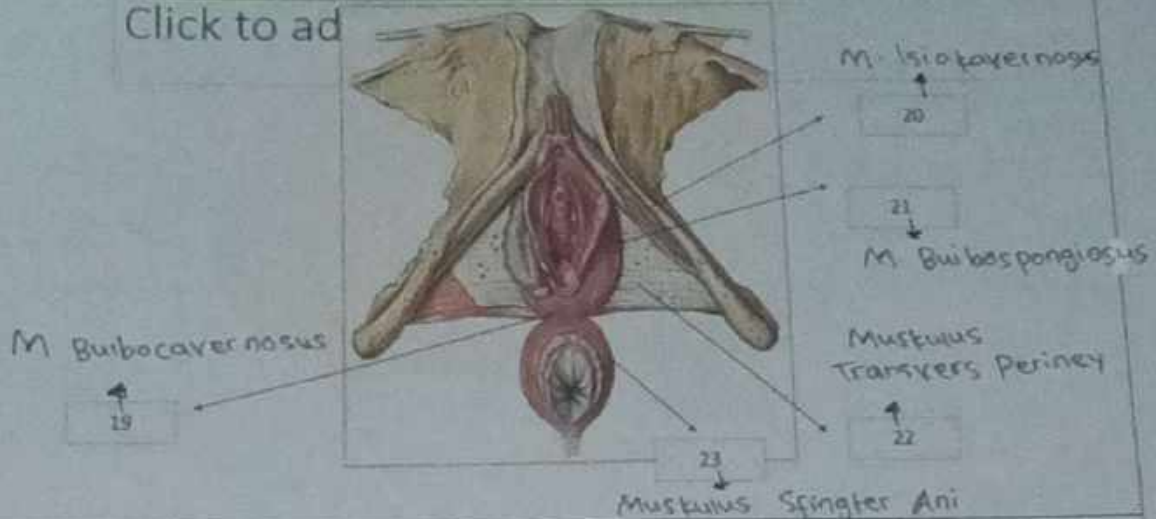

Sebutkan ukuran ukuran panggul dalam

Conjugata vera anatomica Panjang jarak dari pinggir atas simfisis ke promontorium ( $\pm 11,5$  cm)

Conjugata vera obstetrika Jarak pinggir posterior simfisis sampai ke promontorium ( $\pm 11$  cm)

Conjugata diagonalis Nilai normal (12,5 cm)

Diameter tranversa Nilai normal ( $\pm 13$  cm)

Diameter obliqua Ukurannya ( $\pm 12,5$  cm)

Ukuran panggul luar

Conjugata boudelogeu Ukurannya (18-20 cm)

Distansia spinarum Ukurannya (24-26 cm)

Distansia cristarum Ukurannya (28-30 cm)

Distansia tuberum Ukurannya (8-10 cm)

No	Keterangan	Pembahasan
----	------------	------------

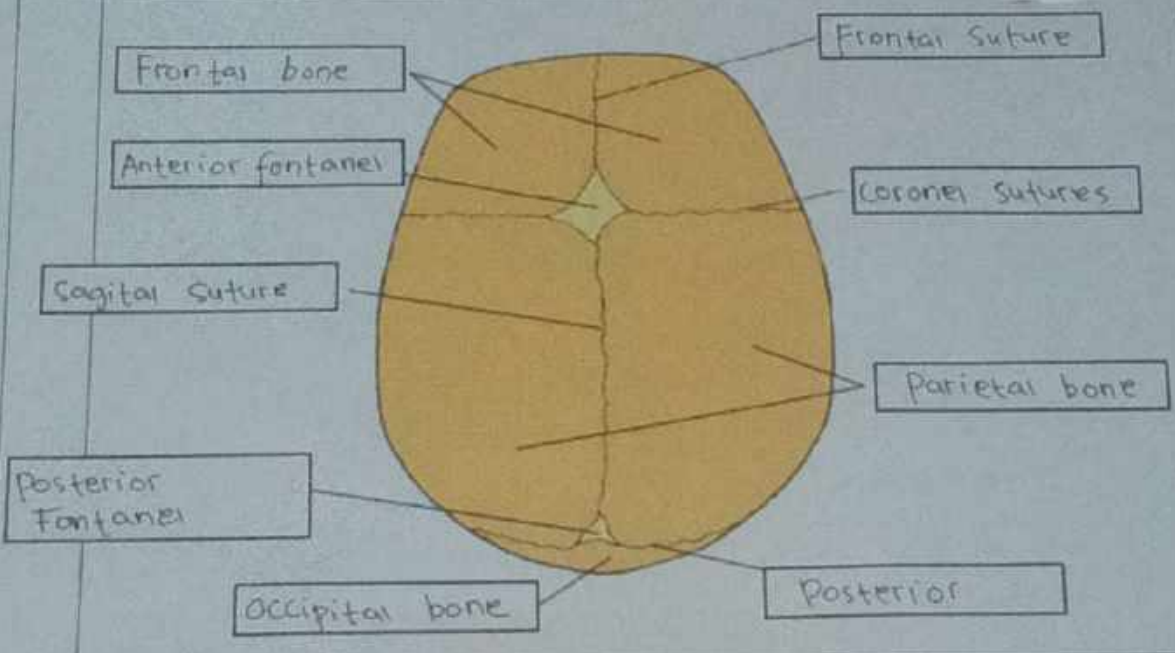
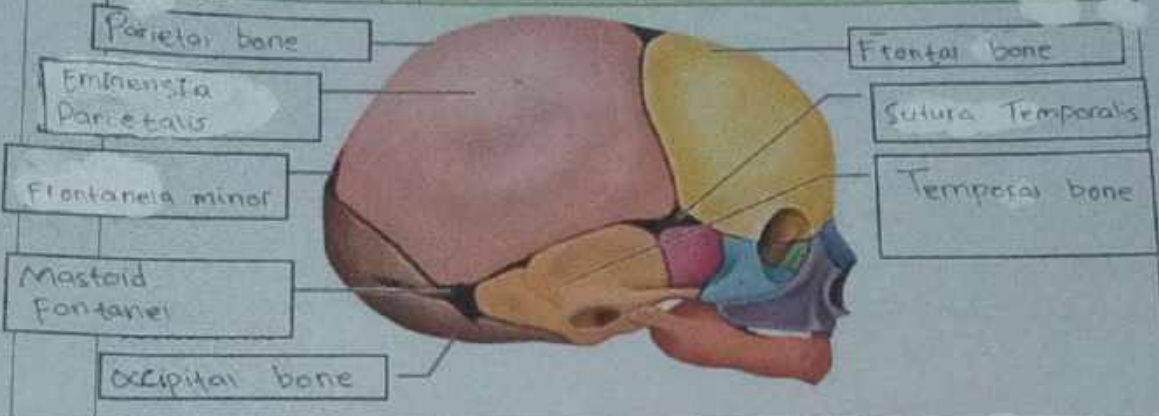

**Jelaskan bidang hodge**

Bidang hodge adalah bidang khayal untuk menentukan seberapa jauh bagian depan anak turun ke rongga Panggul.

Bidang Hodge terbagi menjadi :

1. Hodge I : Sama dengan PAP
2. Hodge II : Sejajar hodge I melalui pinggir bawah Simfisis
3. Hodge III : Sejajar hodge I melalui spina ischiadica
4. Hodge IV : Sejajar hodge I melalui ujung os. Coccygis