

WORKSHEETS (LEMBAR KERJA)

Mata Kuliah	: Anatomi
Materi	: Anatomi Reproduksi
NIM>Nama Mahasiswa	: 2110101009/Azira Syiffa Ramadhani

No	Keterangan	Pembahasan
1	<p style="text-align: center;">See Figure 28-19 ←</p> <p style="text-align: right;">→ See Figure 28-21</p>	

No	Keterangan	Pembahasan
----	------------	------------

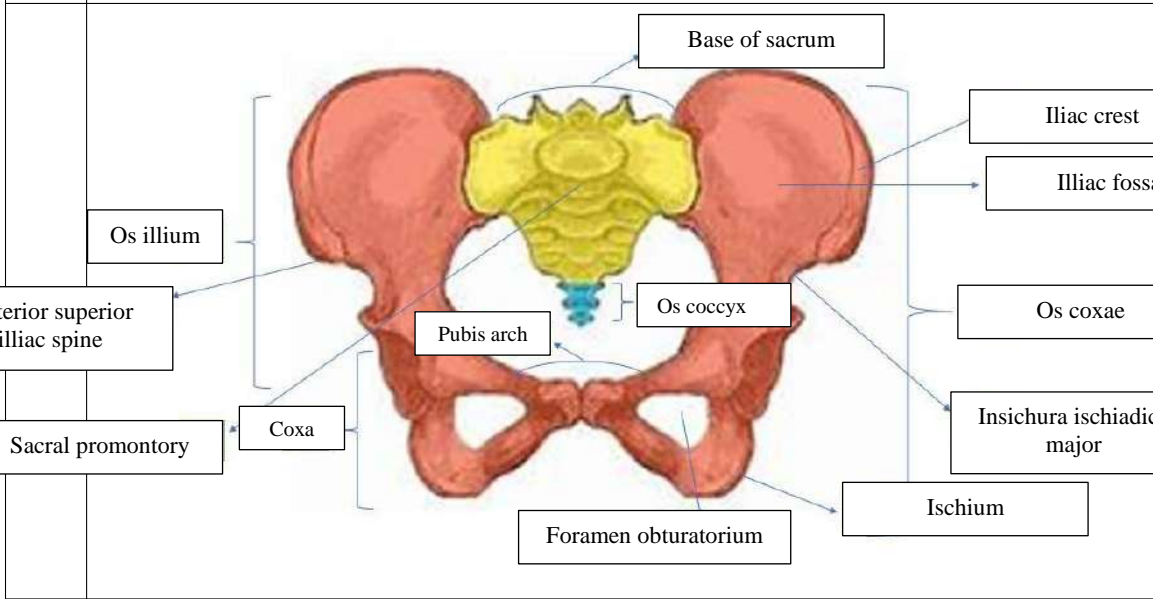
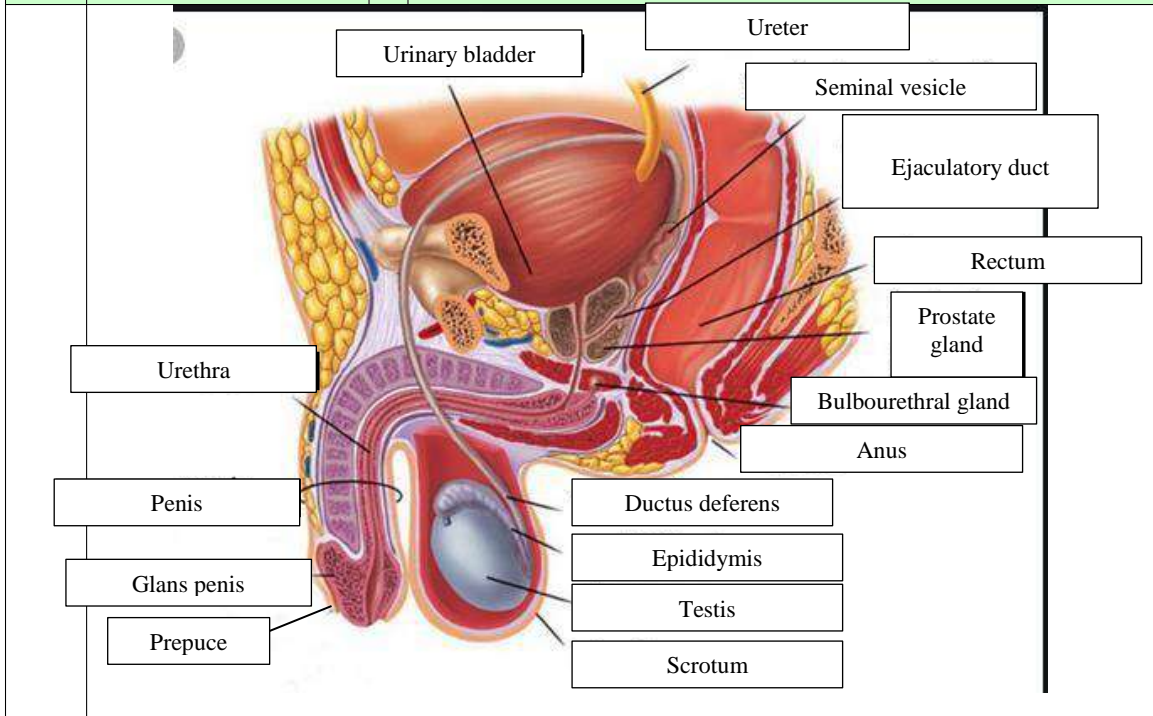

No	Keterangan	Pembahasan
----	------------	------------

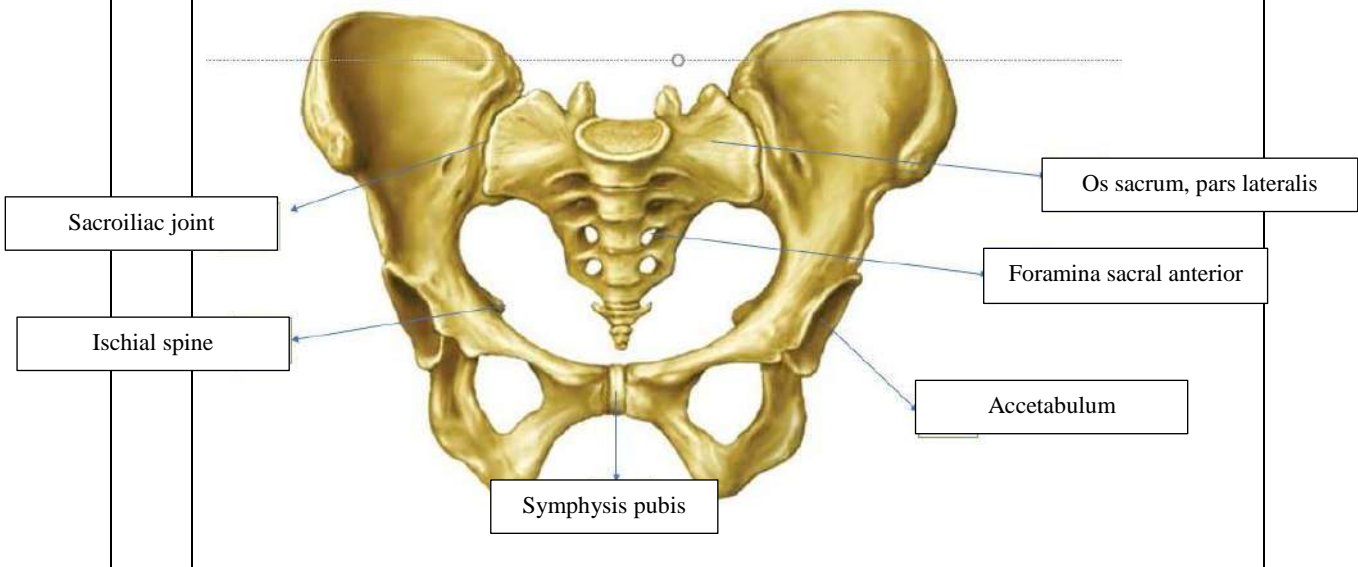

Persendian pada pelvis yaitu (27) Dua
 • Articulation sacroiliaca, (28) Symphysis pubis, dan (29) Articulation sacrococcygea

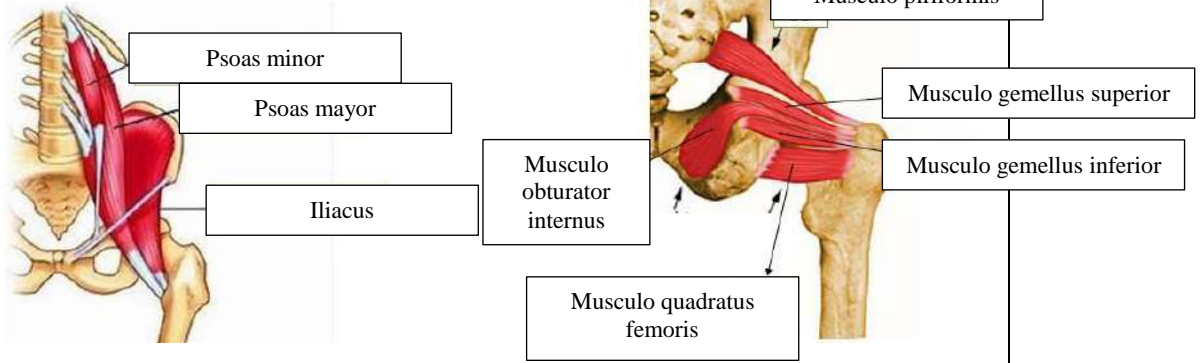

No	Keterangan	Pembahasan
----	------------	------------

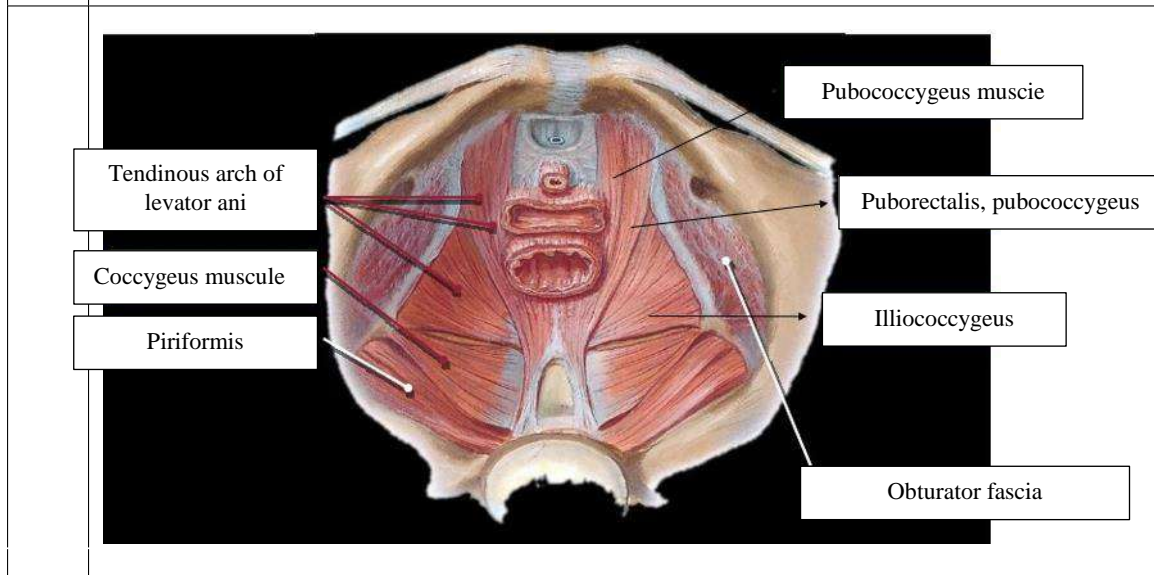
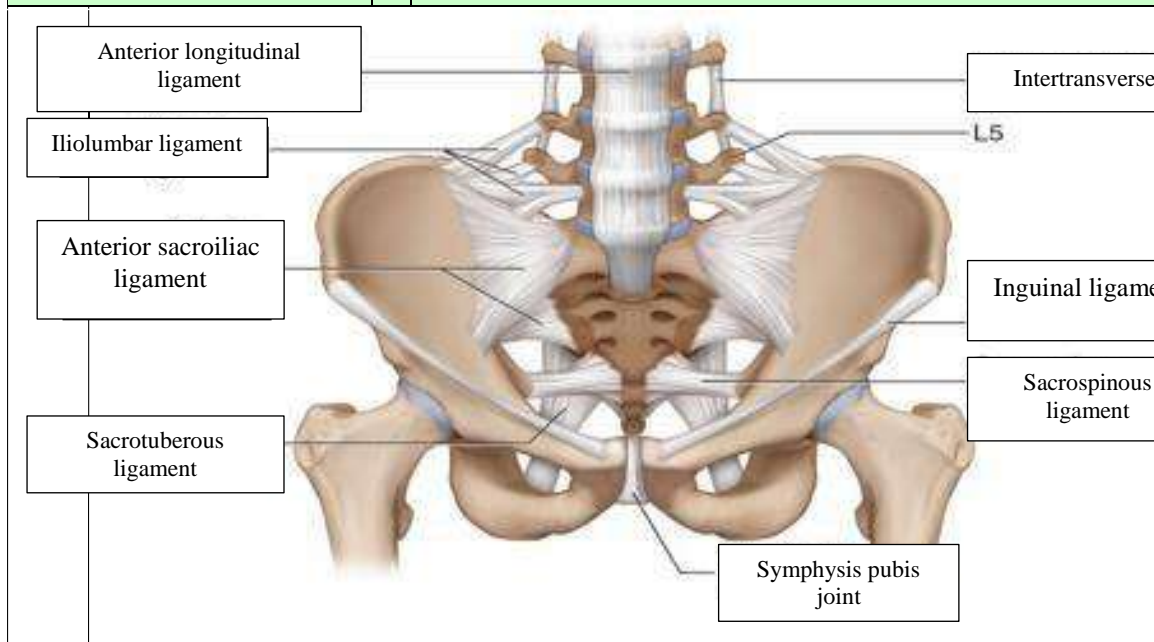

Jelaskan jenis panggul

- 1) Tipe gynaecoid : bentuk pintu atas panggul seperti elips melintang kiri-kanan, hampir mirip lingkaran. Diameter transversalterbesar terletak ditengah. Dinding samping panggul lurus. Ditemukan pada 45% perempuan. Merupakan jenis panggul tipikal wanita (*female type*)
- 2) Tipe anthropoid : bentuk pintu atas panggul seperti elips membujur anteroposterior. Diameter anteroposterior lebih panjang daripada diameter transversal. Dinding samping panggul lurus. Ditemukan pada 35% perempuan. Merupakan jenis panggul tipikal golongan kera (*ape type*)
- 3) Tipe android : bentuk pintu atas panggul seperti segitiga. Diameter transversal terbesar terletak di posterior dekat sakrum. Dinding samping panggul membentuk sudut yang makin sempit ke arah bawah. Ditemukan pada 15% perempuan. Merupakan jenis panggul tipikal pria (*male type*)
- 4) Tipe platypelloid : bentuk pintu atas panggul seperti "kacang" atau "ginjal". Dinding samping panggul membentuk sudut yang makin lebar ke arah bawah. Jenis ini ditemukan pada 5% perempuan.

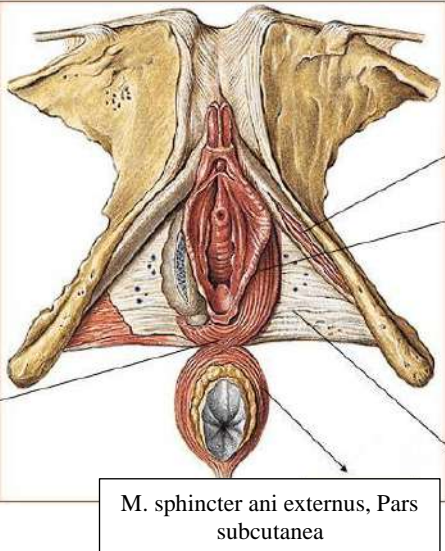
No	Keterangan	Pembahasan
	<p>Click to ad</p>	
	<p>Sebutkan ukuran panggul dalam ! Jawaban :</p>	<ul style="list-style-type: none"> • Conjugata vera anatomica : Jarak antara promontorium ke tepi cranial symphysis pubis kurang lebih 11 cm. • Conjugata vera obstetrika : Jarak antara promontorium ke dinding dorsal symphysis pubis kurang lebih 10,6 cm. • Conjugata diagonalis : Jarak antara promontorium ke tepi caudal symphysis pubis diukur dengan VT untuk memperkirakan conjugata vera $CV = CD$ dikurangi 1,5 – 2 cm kurang lebih 12,5 cm. • Diameter tranversa : jarak terbesar antara linea arcuate/linea terminalis kanan dan kiri (12,5 – 13 cm). • Diameter obliqua : Artikulasio sacroiliaca ke titik persekutuan antara diameter transversa dan conjugata vera dan diteruskan ke linea inominata (kurang lebih 12,5 cm).
	<p>Ukuran panggul luar</p>	<ul style="list-style-type: none"> • Conjugata boudelogeu : Tepi cranial simp – proc spinosus VL V (18-20 cm). • Distansia spinarum : Jarak kedua spina iliaca anterior superior (23-26 cm). • Distansia cristarum : Jarak kedua crista iliaca (26-29 cm). • Distansia tuberum : Jarak antara kedua tuber ischiadicum (10,5-11 cm).

No	Keterangan	Pembahasan
----	------------	------------

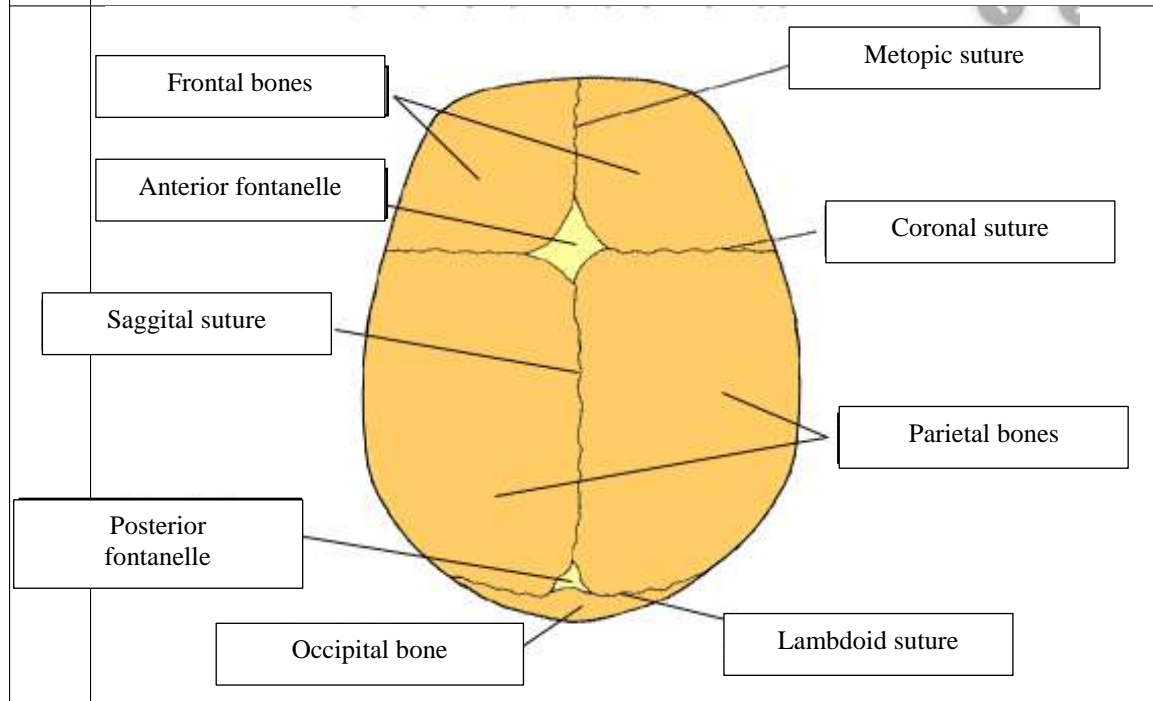
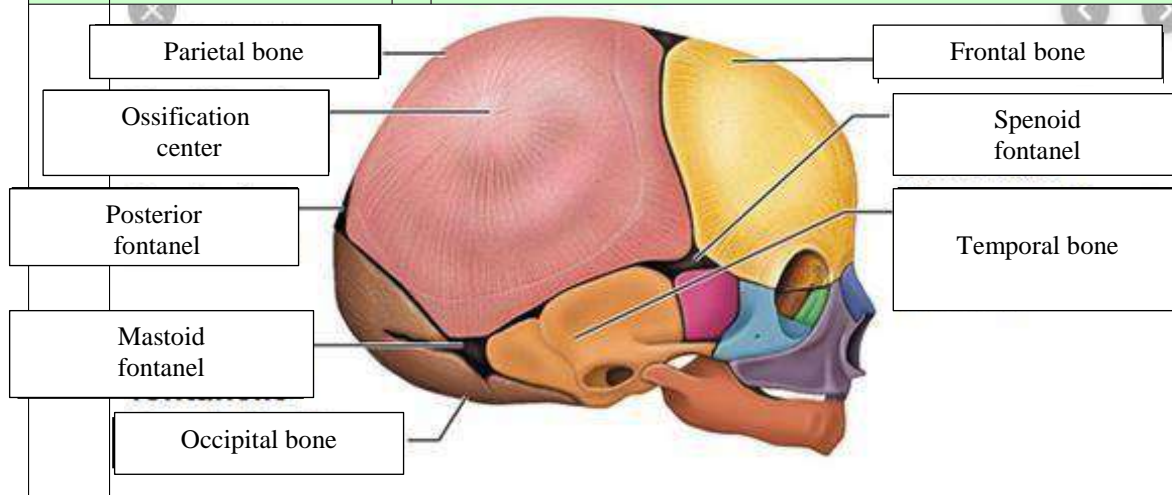

Jelaskan bidang hodge !

Jawaban :

Bidang hodge adalah garis khayal dalam panggul untuk mengetahui seberapa jauh penurunan kepala janin pada panggul. Diambil dari nama penemunya yaitu Hodge. Bidang untuk menentukan seberapa jauh penurunan bagian janin ke dalam cavum pelvis :

- Hodge I : Sesuai Pintu Atas Panggul
- Hodge II : Sejajar Hodge I, melalui tepi caudal symphysis
- Hodge III: Sejajar Hodge I, melalui spina ischiadica
- Hodge IV: Sejajar Hodge I, melalui ujung os coccygeus