

WORKSHEETS (LEMBAR KERJA)

Mata Kuliah	: Anatomi
Materi	: Anatomi Reproduksi
NIM>Nama Mahasiswa	: 2110101065/Rizfi Pramesi Lalita Fasya

No	Pembahas
1	

No	Keterangan	Pembahasan
----	------------	------------

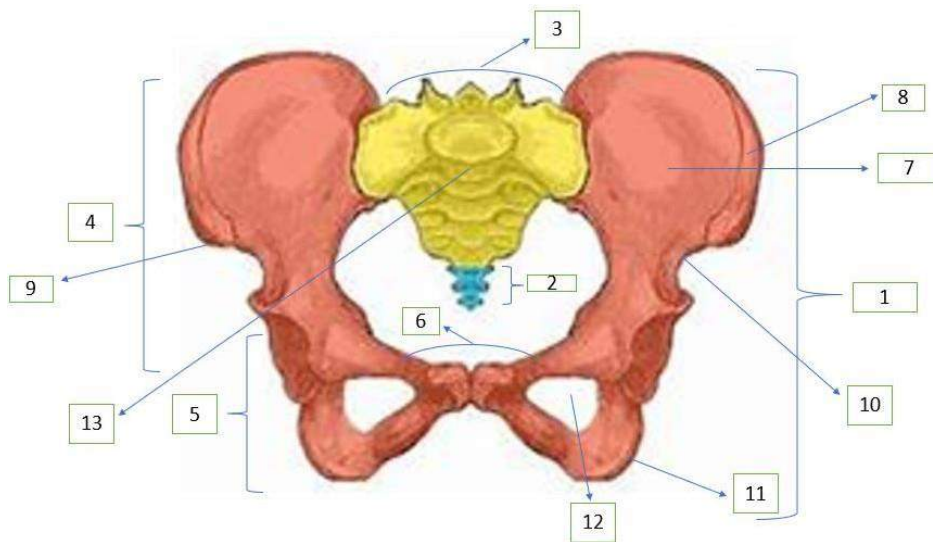
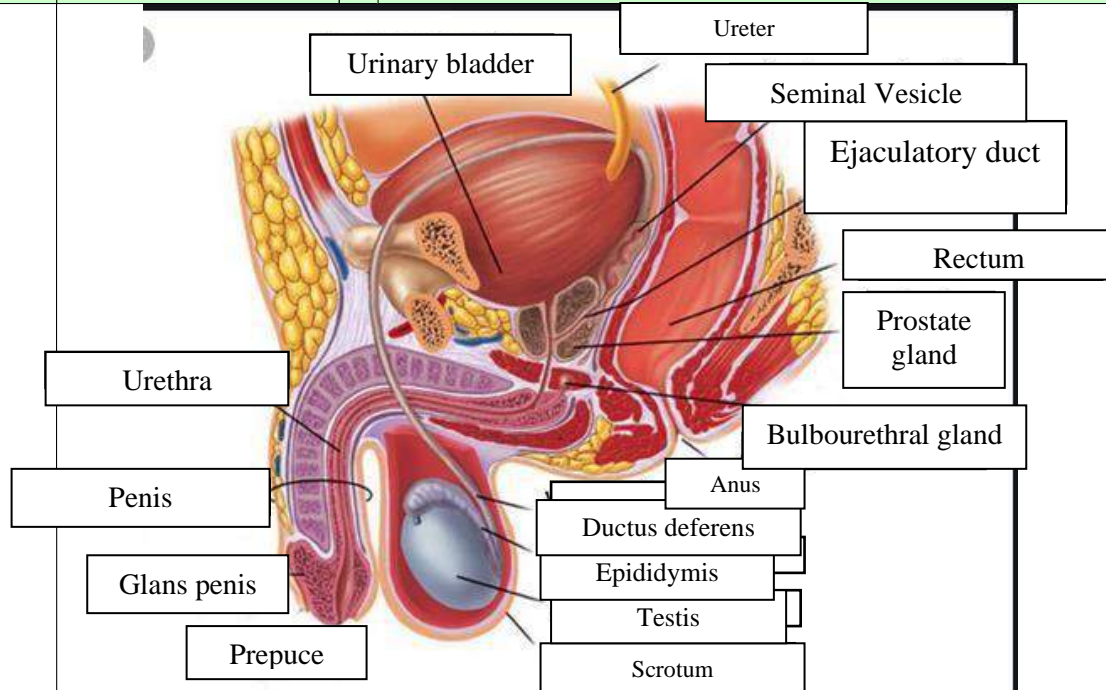

- Keterangan :
1. Pelvic girdle
 2. Coccyx
 3. Sacrum
 4. Ilium
 5. Coxal Bone
 6. Pubic arch
 7. Iliac fossa

8. Iliac crest
9. Anterior superior iliac spine
10. Anterior inferior iliac spine
11. Ischial tuberosity
12. Obturator foramen
13. Promontorium

No	Keterangan	Pembahasan
----	------------	------------

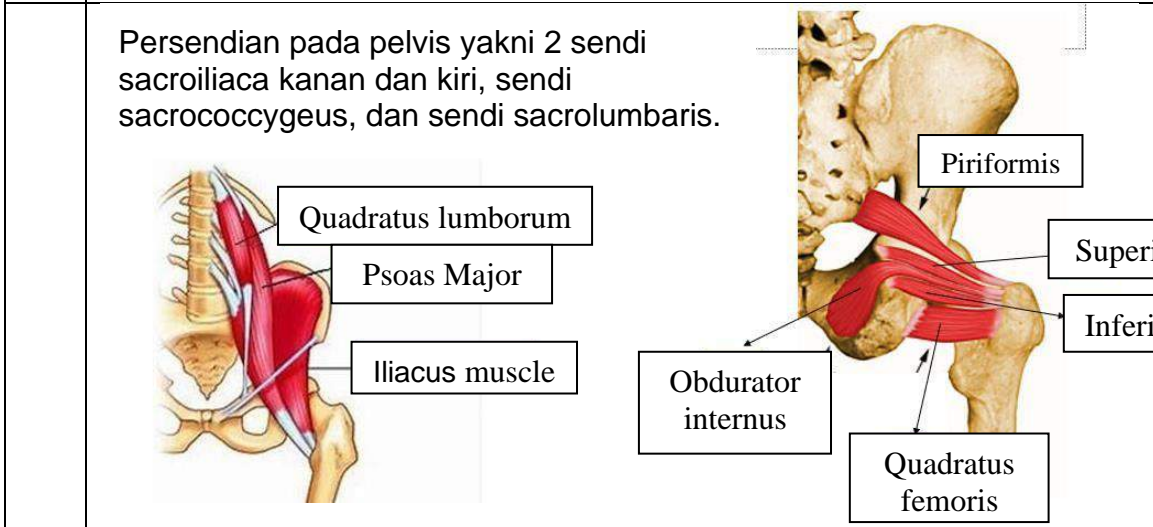
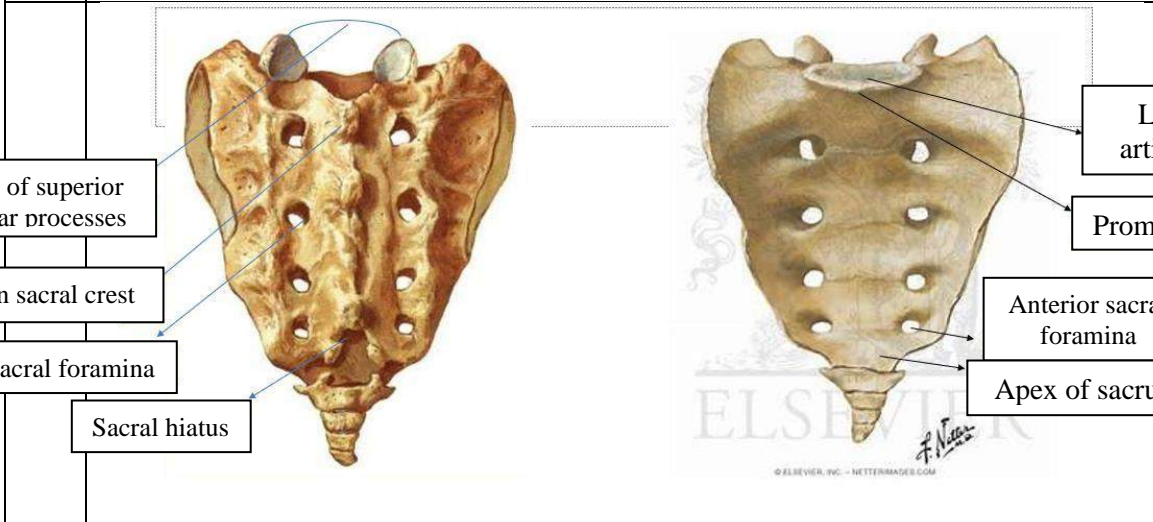
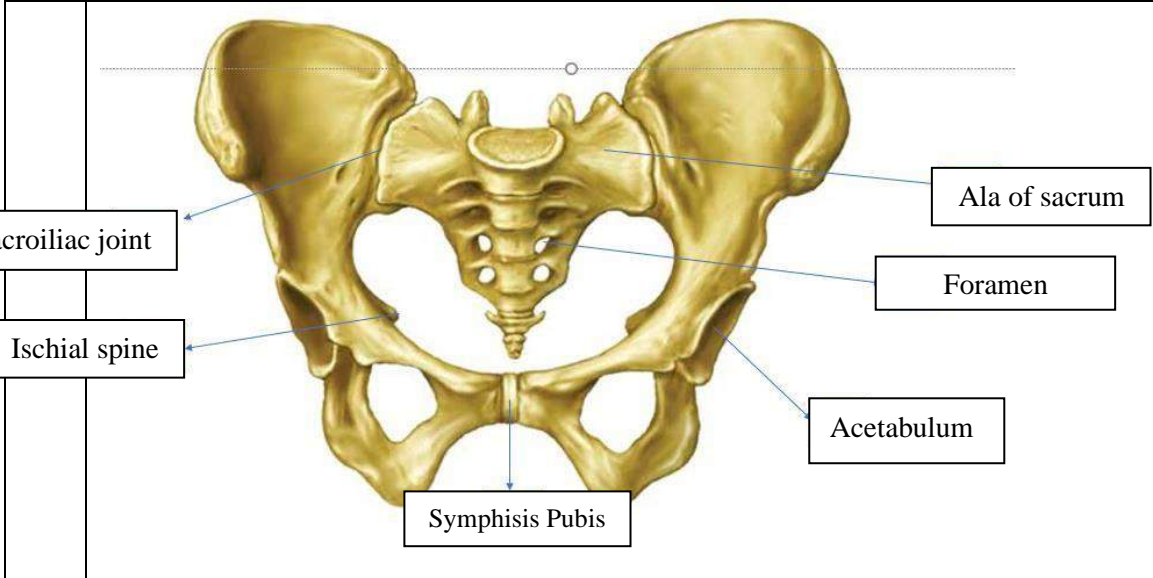

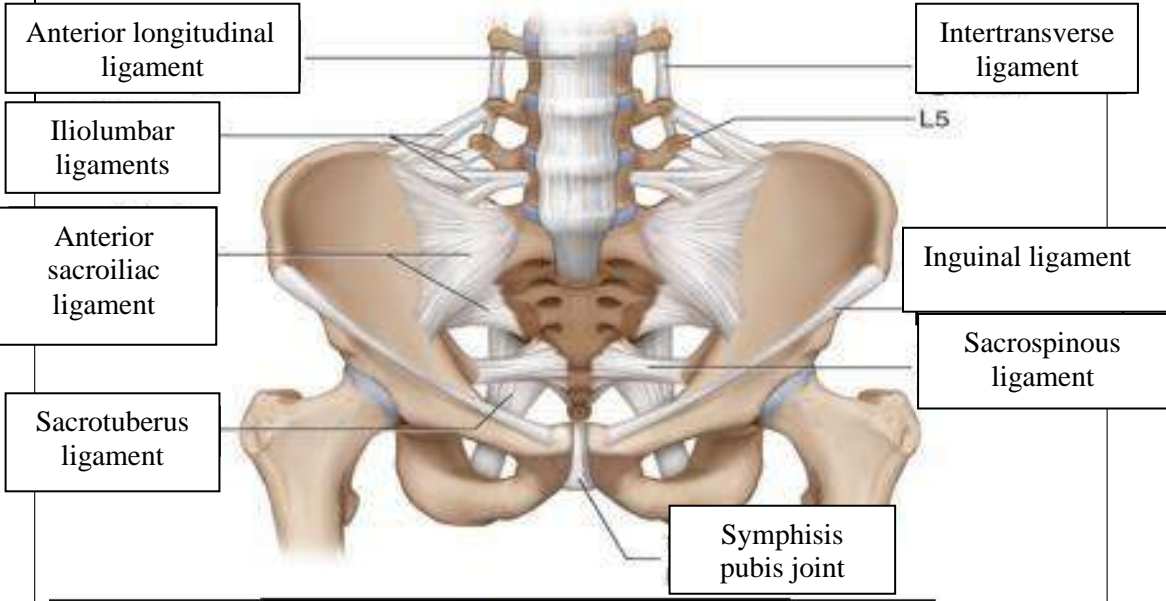
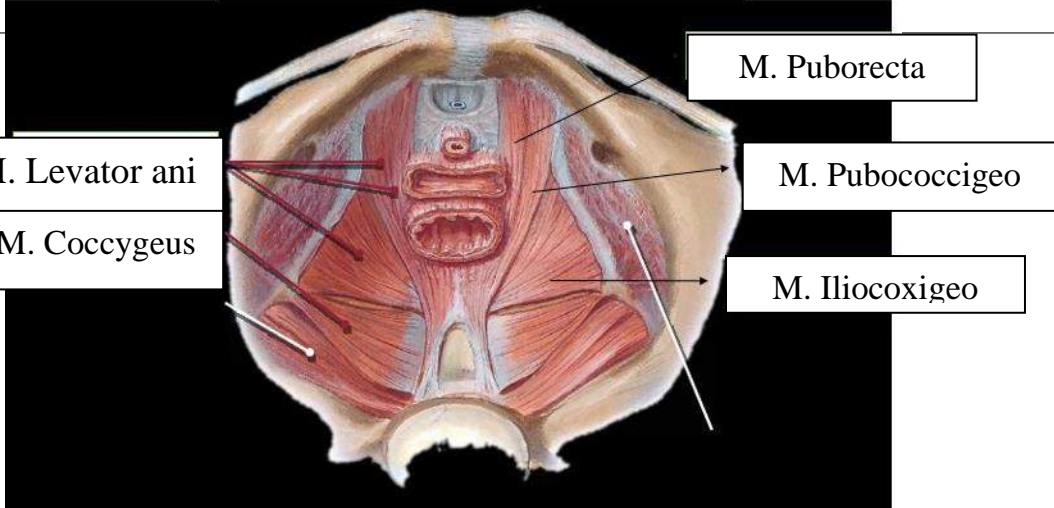
No	Keterangan	Pembahasan
		
		
	<p>Jelaskan jenis panggul</p> <ol style="list-style-type: none"> 1. Ginekoid, paling umum pada perempuan. Bentuknya cenderung bulat dan terbuka. Ukurannya yang lebar memberi ruang cukup luas bagi pergerakan bayi saat persalinan. 2. Android, panggul umum dimiliki laki laki. Bentuknya seperti hati dan lebih sempit. Bentuk panggul seperti ini lebih menyulitkan saat persalinan karena ruang gerak bayi lebih sempit. 3. Anthropoid, panggul yang cenderung sempit dan dalam. Bentuknya mirip seperti oval atau telur. Lebih sempit daripada ginekoid. Persalinan spontan tetap bisa terjadi namun mungkin perlu waktu lebih lama. 4. Platypelloid (flat pelvis), jenis yang jarang ditemukan. Bentuknya lebar namun dangkal, seperti telur yang dibaringkan di satu sisi. Persalinan spontan bagi perempuan dengan bentuk panggul ini mungkin sulit karena lebih sempit. 	

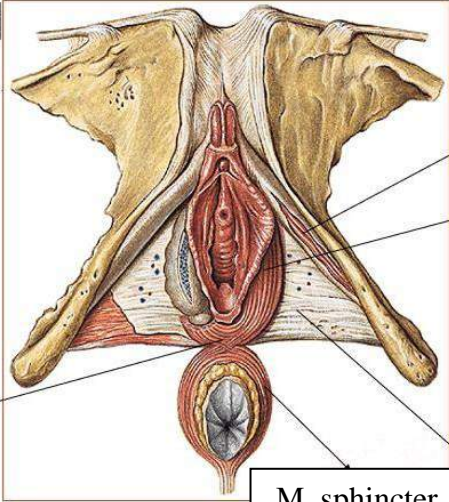
No	Keterangan	Pembahasan
	<p>STRUCTURE OF CLITORIS</p>	 <p>M.ischiocavernosus</p> <p>Labium minus pudendi</p> <p>Superficial transverse perineal muscle</p> <p>M. sphincter ani externus</p> <p>Fascia perineei</p>
	<p><u>Ukuran panggul dalam</u></p>	<ul style="list-style-type: none"> - Conjugata vera anatomica, panjang jarak dari pinggir atas simfisis ke promontorium (kurang lebih 11,5 cm) - Conjugata vera obstetrika, jarak bagian tengah simfisis ke promontorium dengan ukuran normalnya yaitu 11 cm. - Conjugata diagonalis, jarak dari promontorium ke pinggir bawah simfisis kurang lebih 12,5 cm - Diameter tranversa, jarak terjauh garis melintang pada pintu atas panggul/linea terminalis yang kurang lebih ukurannya 12 - 13 cm - Diameter obliqua merupakan ukuran terbesar antara linea innominate diambil tegak lurus pada conjugate vera dengan ukurannya yaitu 12,5 – 13,5 cm
	<p><u>Ukuran panggul luar</u></p>	<ul style="list-style-type: none"> - Conjugata boudelogeu atau konjugata eksterna, jarak antara bagian atas simfisis dan prosesus spinosus lumbal 5 yang jaraknya 18 – 20 cm - Distansia spinarum, jarak antara kedua <i>spina iliaca anterior superior</i> yang ukurannya yaitu 24 - 26 cm - Distansia cristarum, jarak antara kedua tempat yang simetris pada crista iliaca kanan dan kiri yang ukurannya adalah 28 – 30 cm - Distansia tuberum (dipakai Oseander) ukurannya 10,5 cm

No	Keterangan	Pembahasan
----	------------	------------

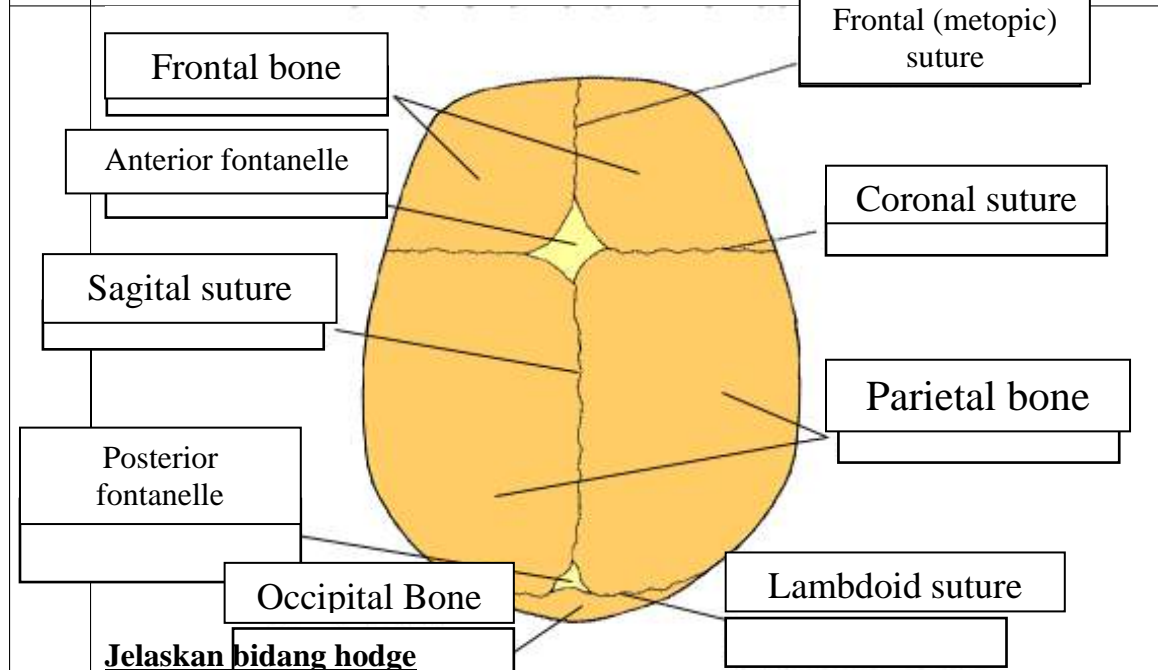
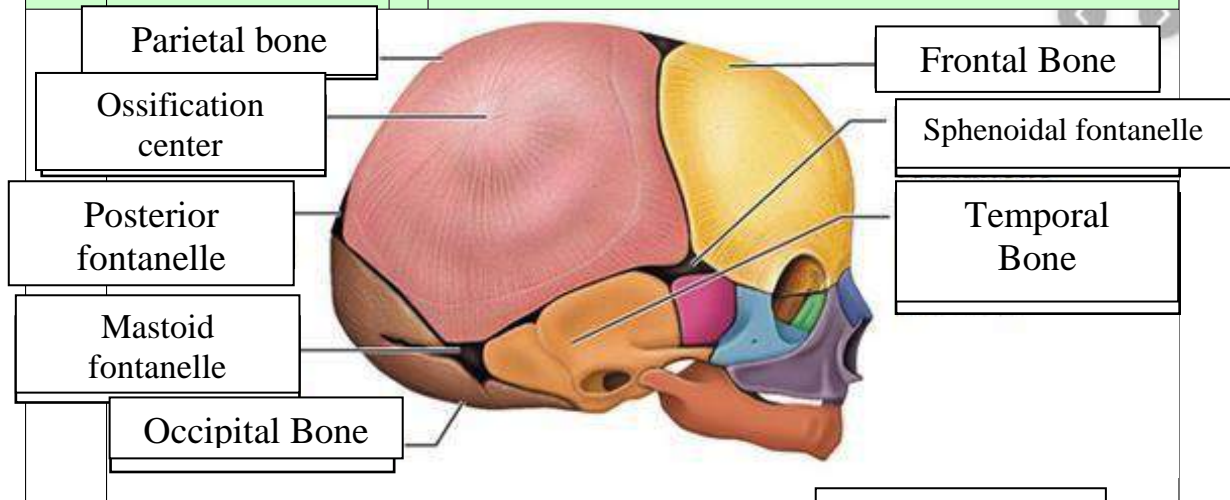

Jelaskan bidang hodge

Menurut Jenny J.S Sondakh (2013:66), bidang hodge dipelajari untuk menentukan sampai dimana bagian terendah janin turun dalam panggul dalam persalinan, yaitu :

1. Bidang hodge I : bidang datar yang melalui bagian atas simfisis dan promontorium. Bidang ini dibentuk pada lingkaran pintu atas panggul.
2. Bidang hodge II : bidang yang sejajar dengan bidang hodge I terletak setinggi bagian bawah simfisis.
3. Bidang hodge III : bidang yang sejajar dengan bidang hodge I dan II, terletak setinggi *spina ischidiaca* kanan dan kiri.
4. Bidang hodge IV : bidang yang sejajar dengan hodge I, II, III, terletak setinggi *os coccyges*.