

WORKSHEETS (LEMBAR KERJA)

Mata Kuliah : Anatomi
Materi : Anatomi Reproduksi
NIM>Nama Mahasiswa : 2110101096/Imelda Oktafiani

No	Keterangan	Pembahasan
1		 <p> This diagram illustrates the female reproductive system. Key internal structures labeled include the Ovarian artery and vein, Ampulla, Isthmus, Fundus of uterus, Uterine tube, Mesovarium, Suspensory ligament of ovary, Infundibulum, Fimbriae, Myometrium, Perimetrium, Body of uterus, Uterine cavity, Endometrium, Internal os (internal orifice), Cervical canal, Cervix, Vaginal rugae, Vagina, Cervical os (external orifice), Vaginal artery, Uterine artery and vein, Broad ligament, Ovarian ligament, Round ligament of uterus, and Ovary. External structures shown include the Mons pubis, Glans of clitoris, Prepuce of clitoris, Urethral opening, Labia minora, Vestibule, Hymen (torn), Labia majora, Perineum, Posterior fourchet, and Anus. The diagram also includes references to 'See Figure 28-19' and 'See Figure 28-21'. </p>
		 <p> This diagram shows the external female genitalia (vulva) and surrounding areas. Labels include the Mons pubis, Glans of clitoris, Prepuce of clitoris, Urethral opening, Labia minora, Vestibule, Hymen (torn), Labia majora, Perineum, Posterior fourchet, and Anus. </p>

Keterangan	Pembahasan
------------	------------

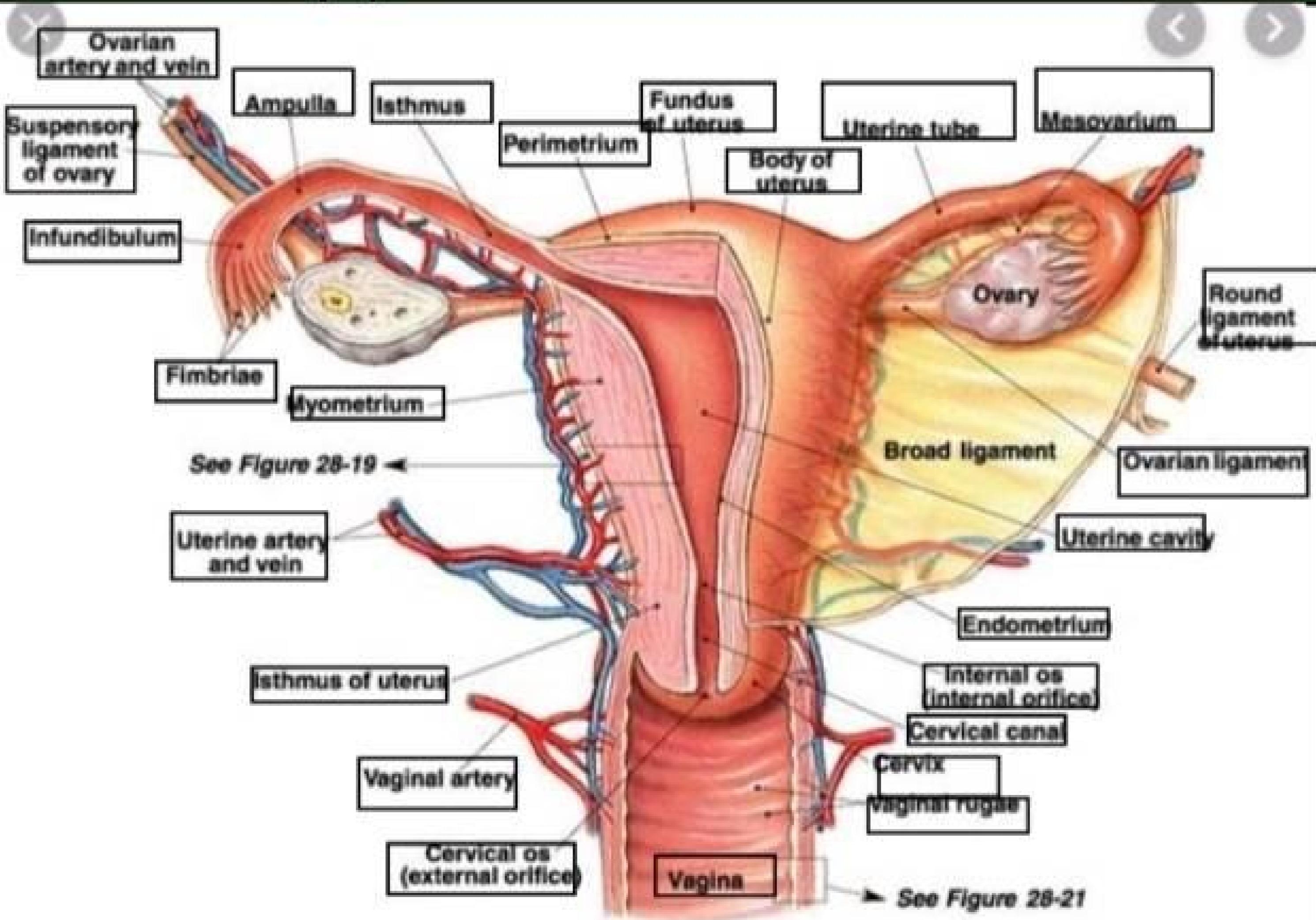
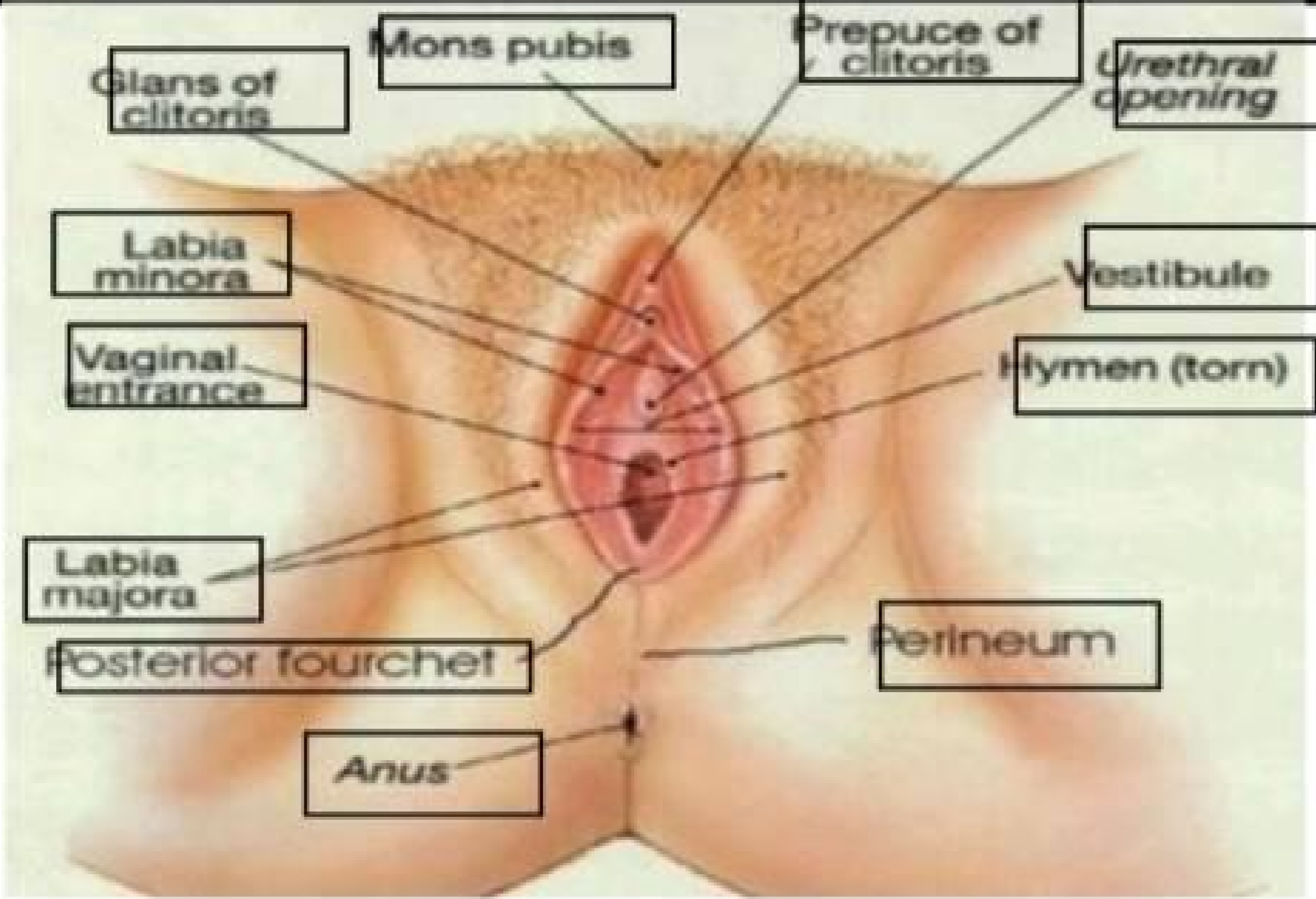
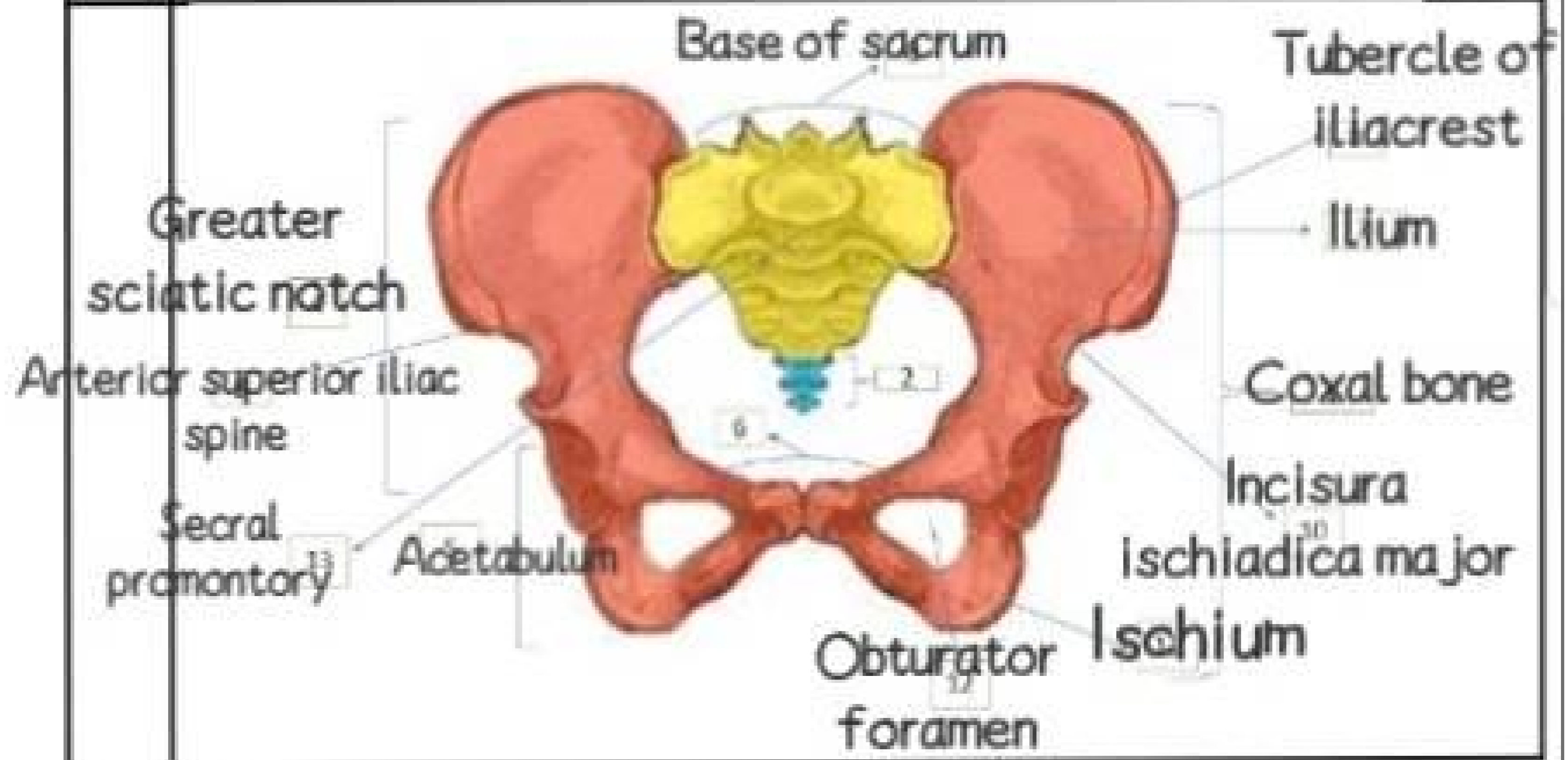
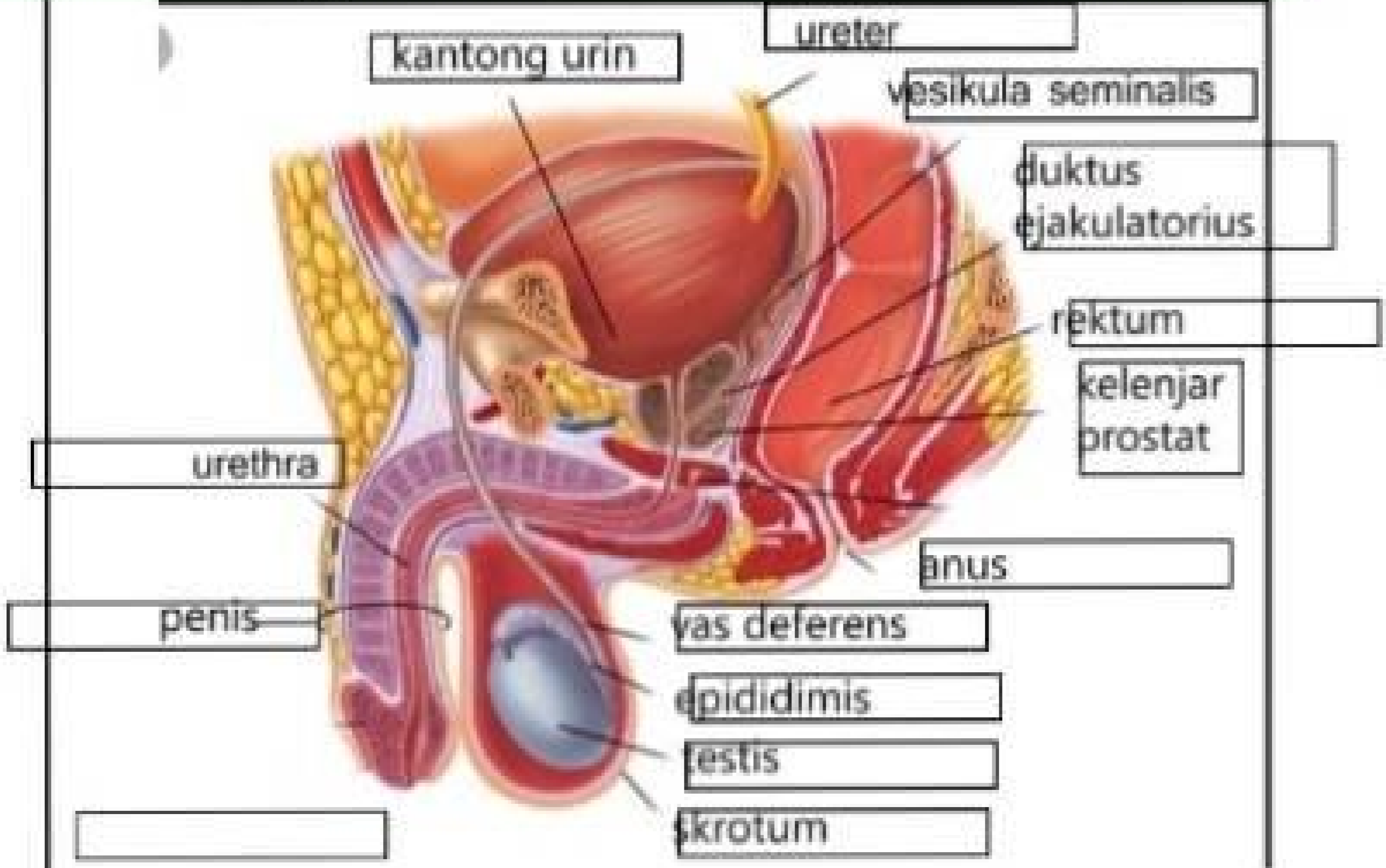

No	Keterangan	Pembahasan
----	------------	------------

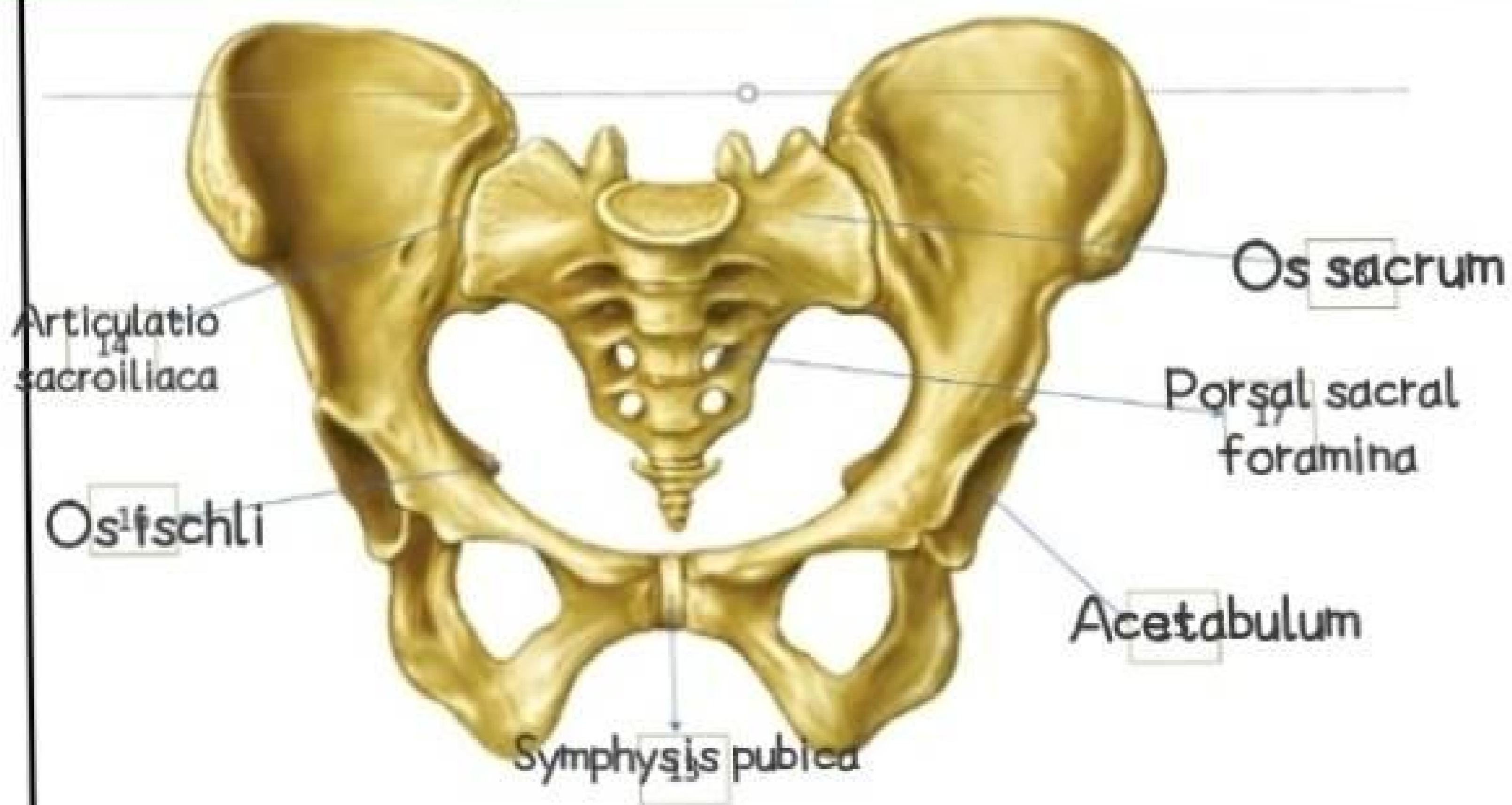



- Persendian pada pelvis
 (27),.....(28),.....(29)

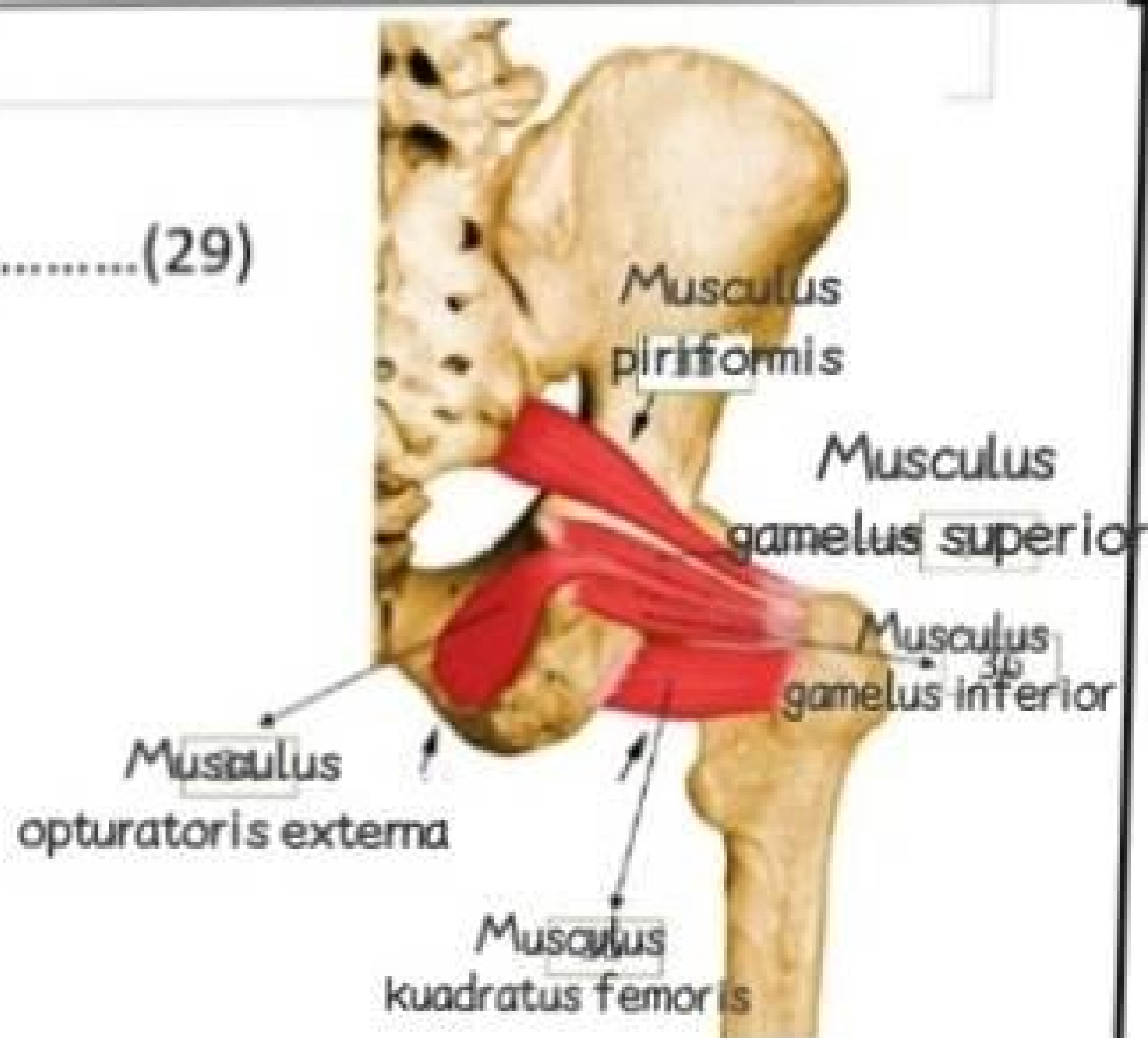
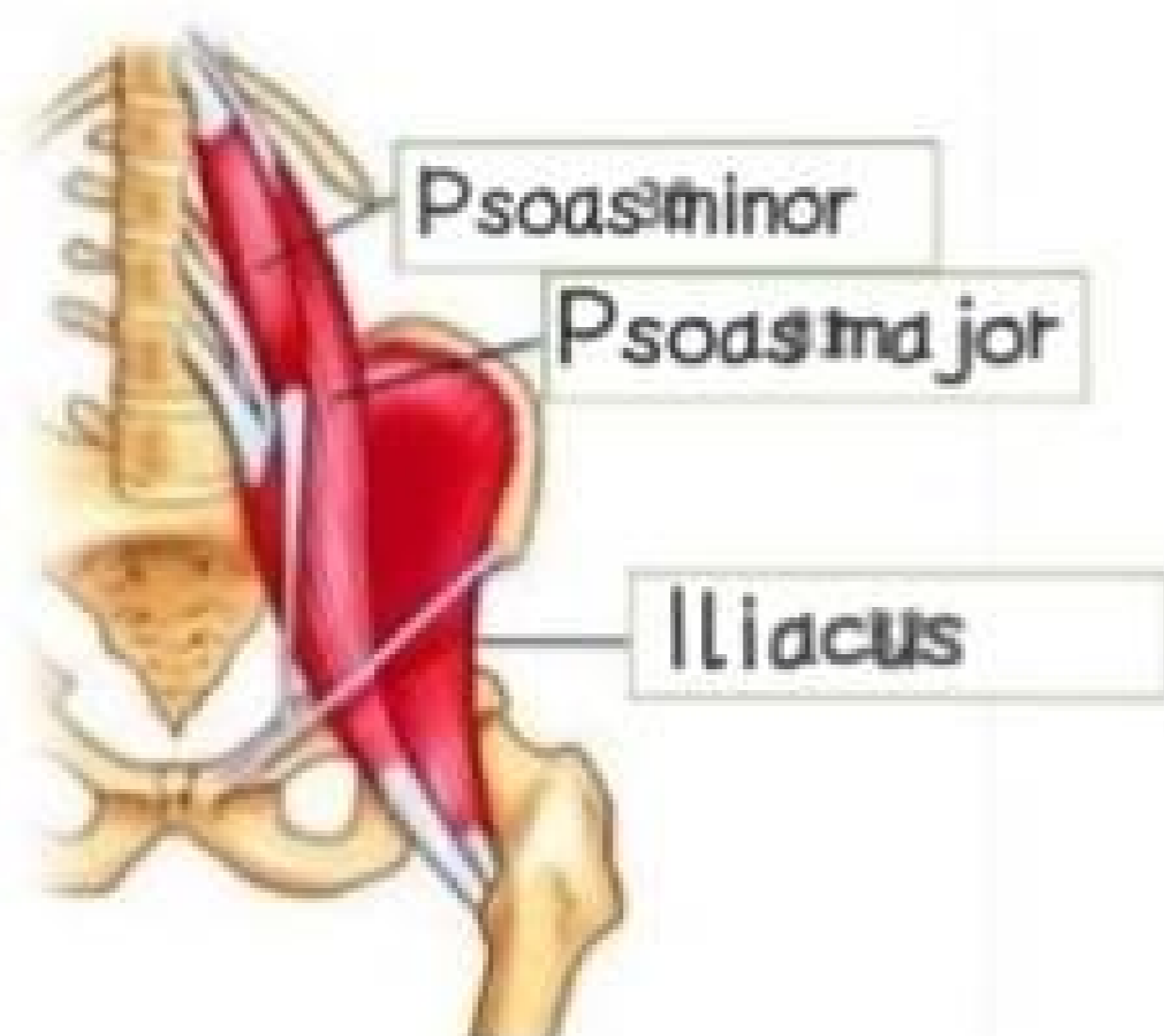

No	Keterangan	Pembahasan
----	------------	------------

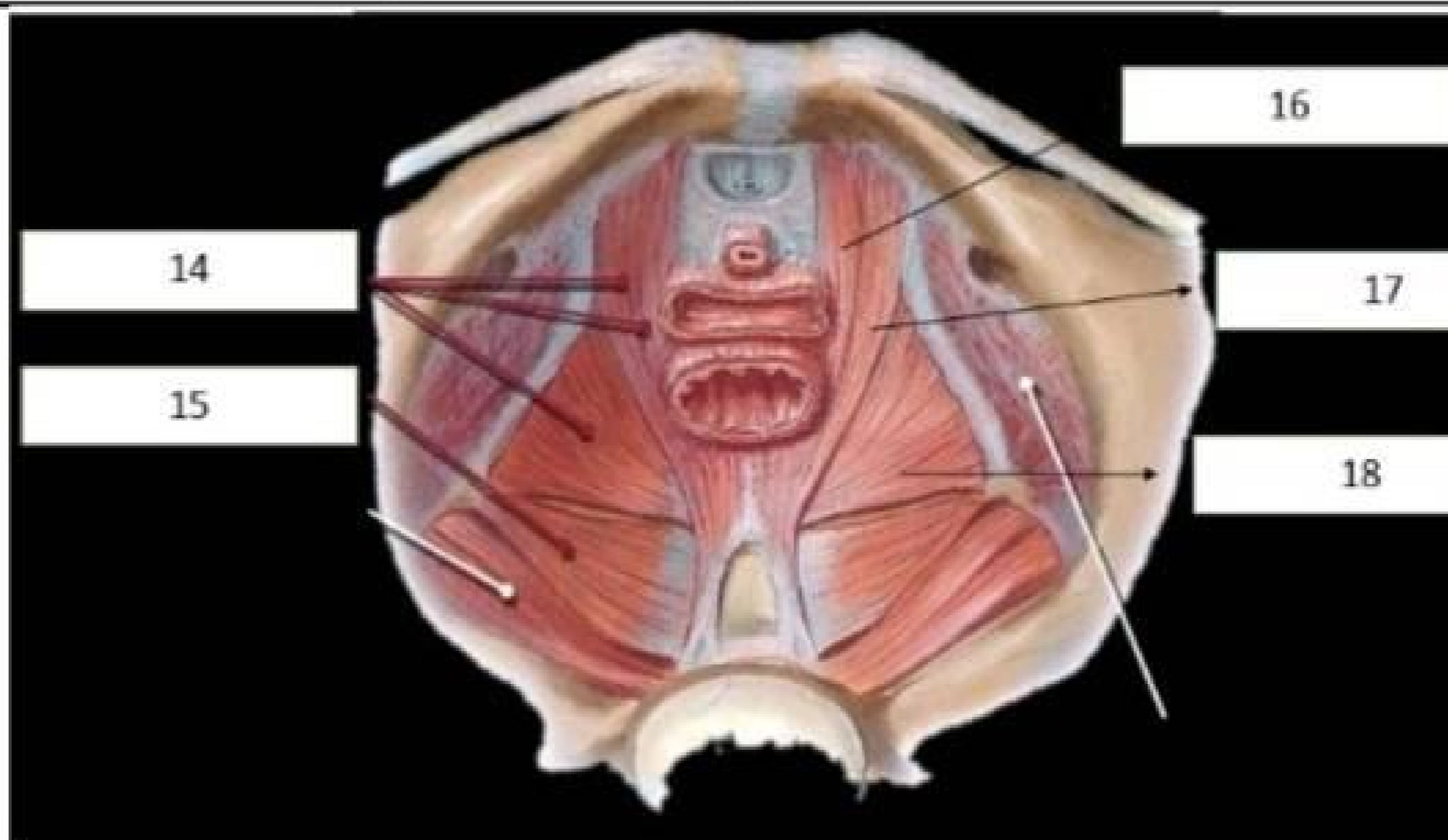
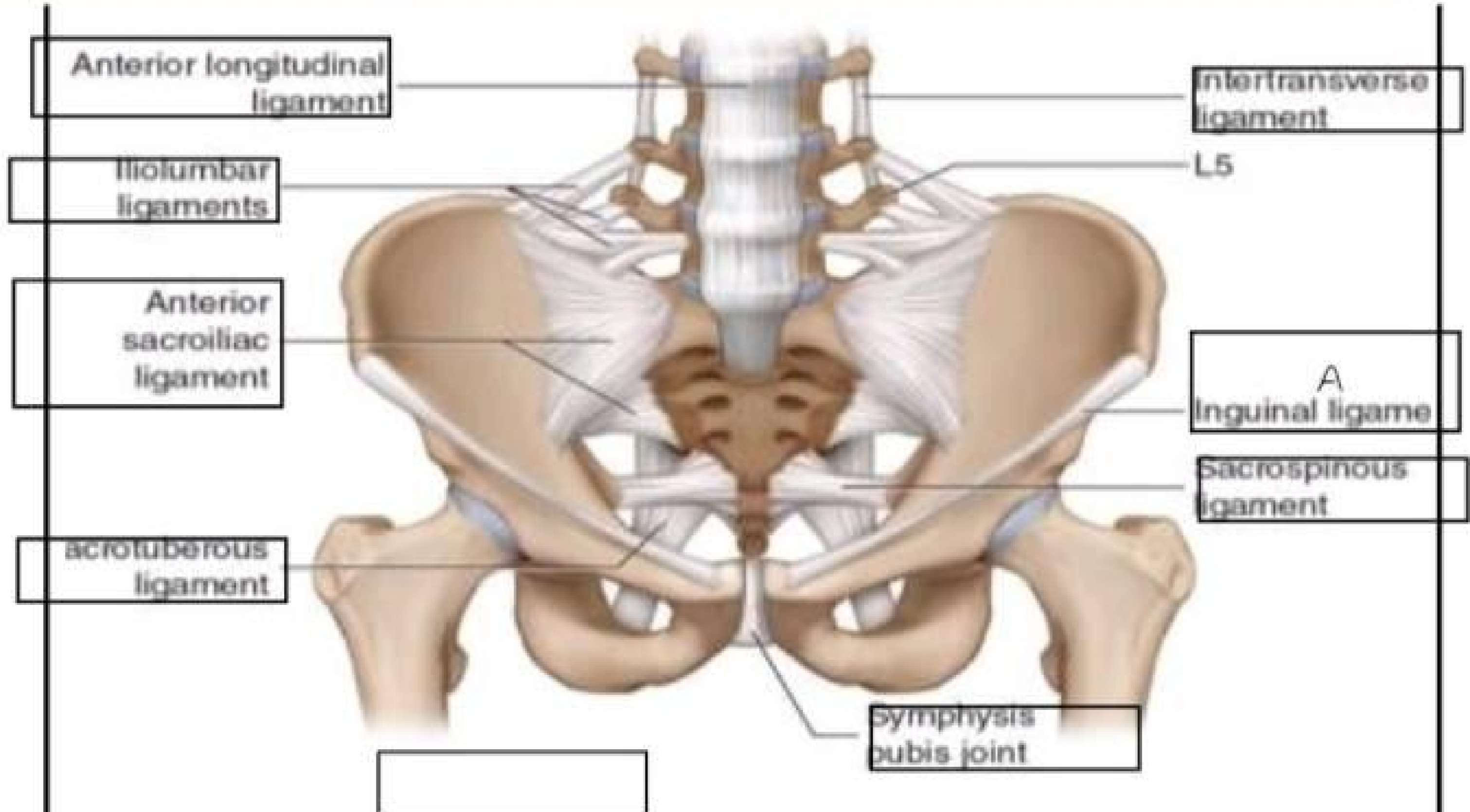

Jelaskan jenis panggul

1. Ginekoid: adalah bentuk panggul yang paling umum pada perempuan. Bentuknya cenderung bulat dan terbuka. Ini adalah jenis panggul yang paling memudahkan persalinan lewat vagina.
2. Android: bentuk panggul yang umum dimiliki laki-laki. Dibandingkan dengan bentuk panggul ginekoid, android lebih sempit dengan bentuk seperti hati.
3. Anthropoid: cenderung sempit dan dalam. Jika dianalogikan, bentuknya mirip seperti oval atau telur.

4. Platynelloid: adalah jenis yang paling jarang ditemukan. Bentuknya lebar namun

No	Keterangan	Pembahasan
----	------------	------------

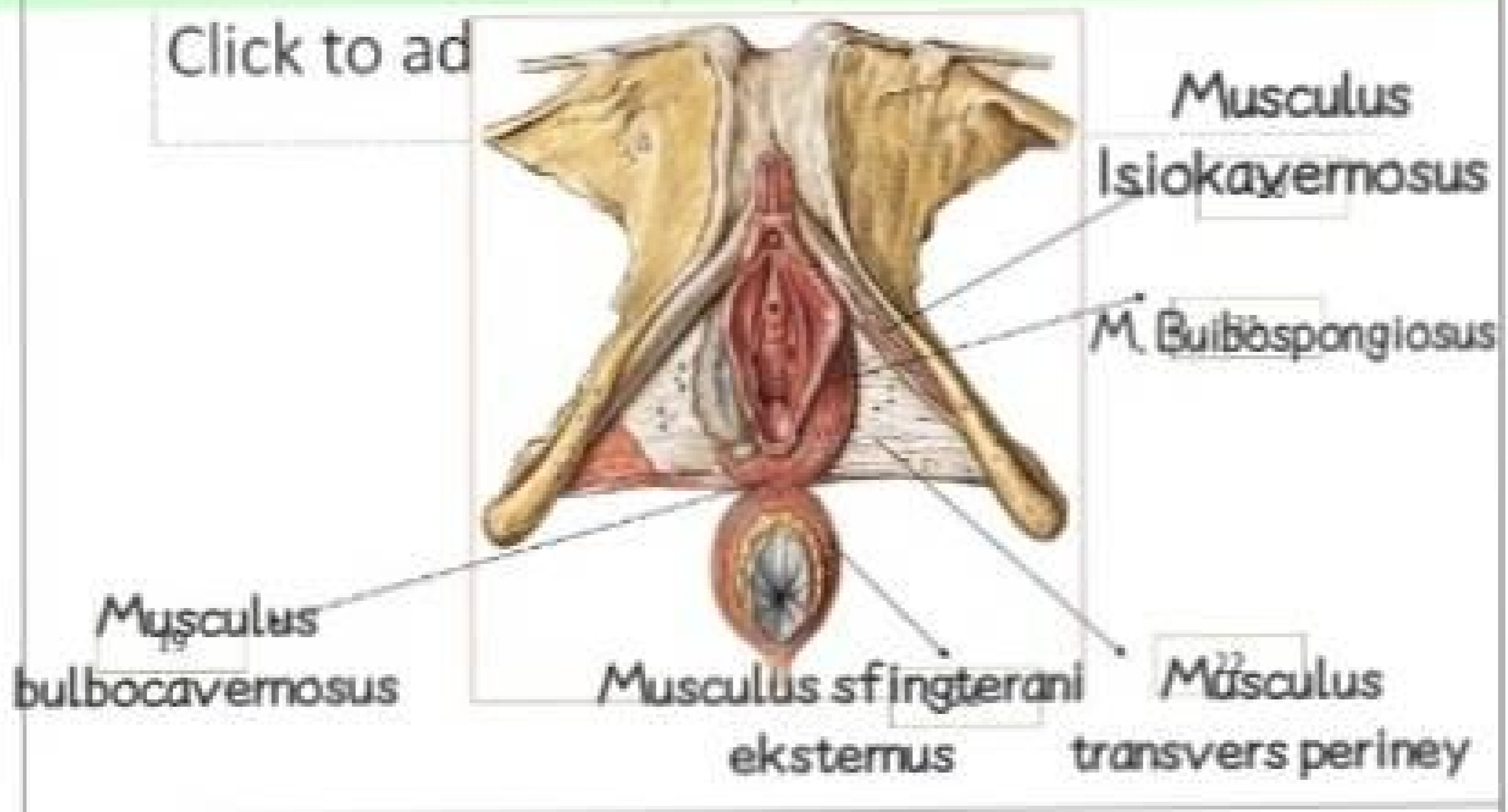

Sebutkan ukuran ukuran panggul dalam

Conjugata vera anatomica 11 cm

Conjugata vera obstetrika 1,5 cm

Conjugata diagonalis 1,5-2 cm

Diameter tranversa 12-13 cm

Diameter obliqua 13 cm

Ukuran panggul luar

Conjugata boudelogeu 18-20 cm

Distansia spinarum 24-26 cm

Distansia cristarum 28-30 cm

Distansia tuberum 10,5 cm

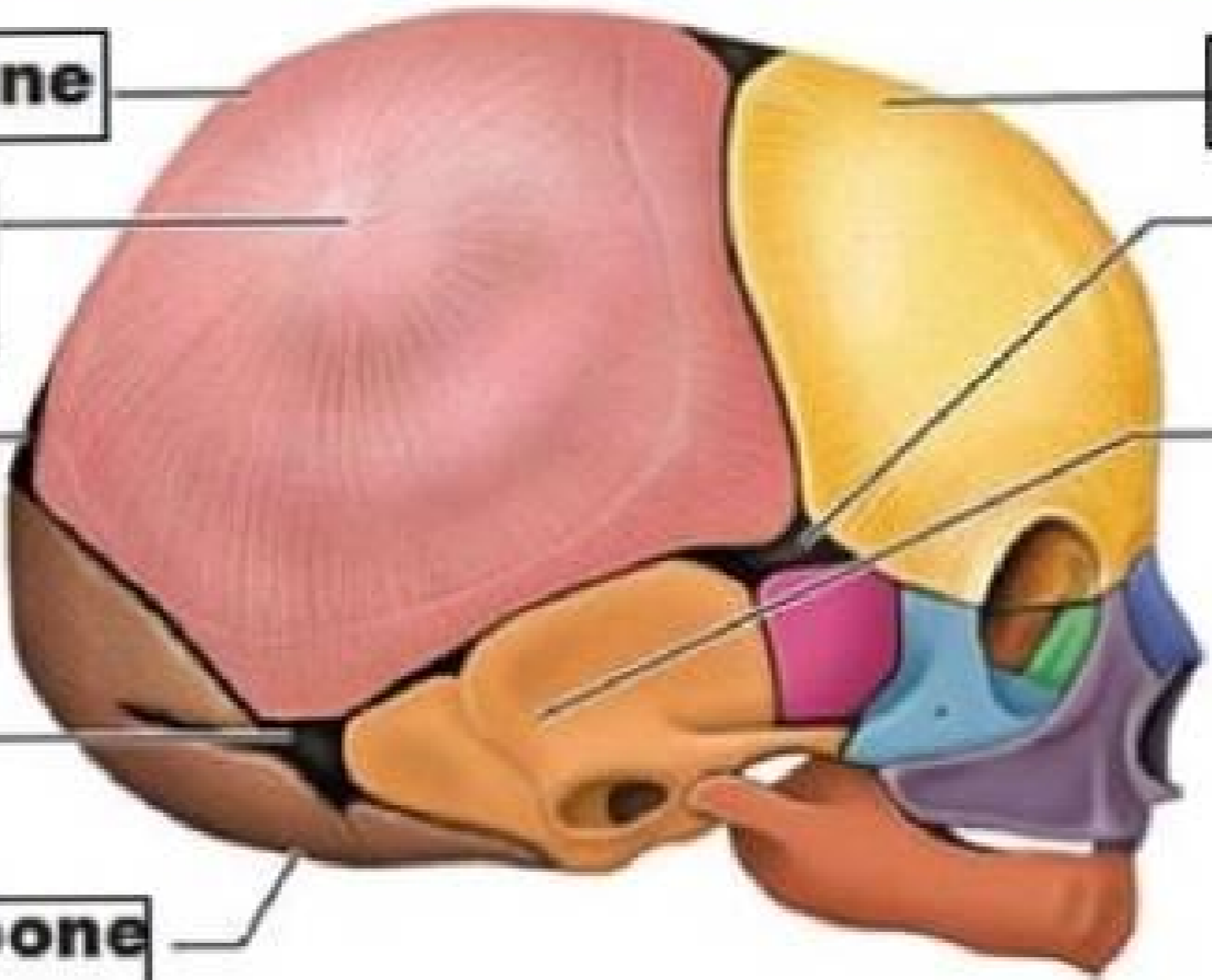
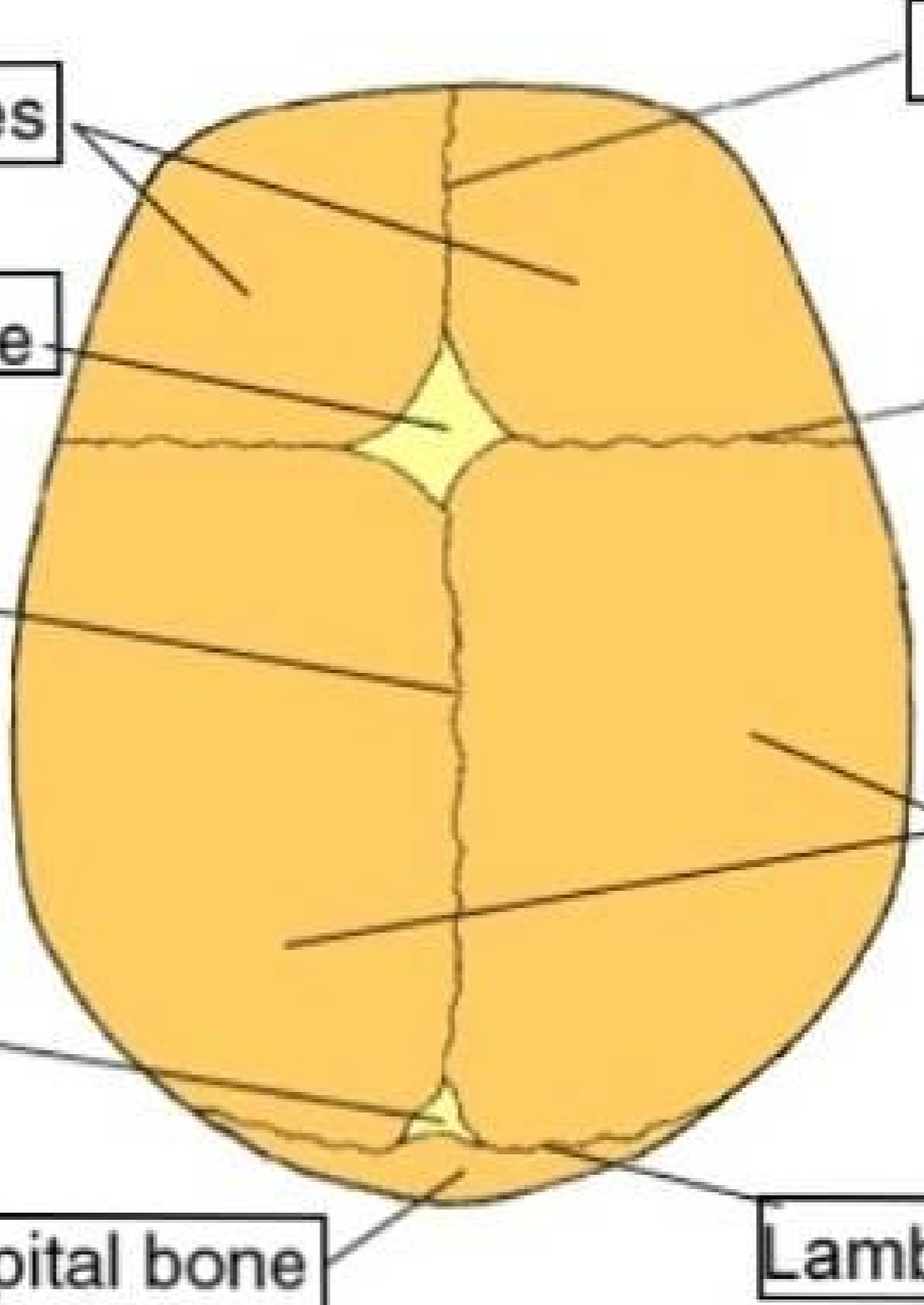
No	Keterangan	Pembahasan
		
		
		<p>Jelaskan bidang hodge : Bidang hodge adalah bidang khayal untuk menentukan seberapa jauh bagian depan anak turun kedalam rongga panggul.</p> <p>Bidang hodge terdiri dari:</p> <ol style="list-style-type: none"> 1. Hodge I, bidang yang dibentuk pada lingkaran PAP dengan bagian atas simfisis dan promontorium 2. Hodge II, sejajar dengan bidang hodge I terletak setinggi bagian bawah simfisis 3. Hodge III, sejajar dengan bidang hodge I dan II terletak setinggi spine iskiadika kanan dan kiri 4. Hodge IV, sejajar dengan bidang hodge I, II dan III terletak setinggi oskoksigeus