

WORKSHEETS (LEMBAR KERJA)

Mata Kuliah	: Anatomi
Materi	: Anatomi Reproduksi
NIM>Nama Mahasiswa	: 2110101102/Cut Nabila Putri

No	Pembahasan
1	

No	Keterangan	Pembahasan
----	------------	------------

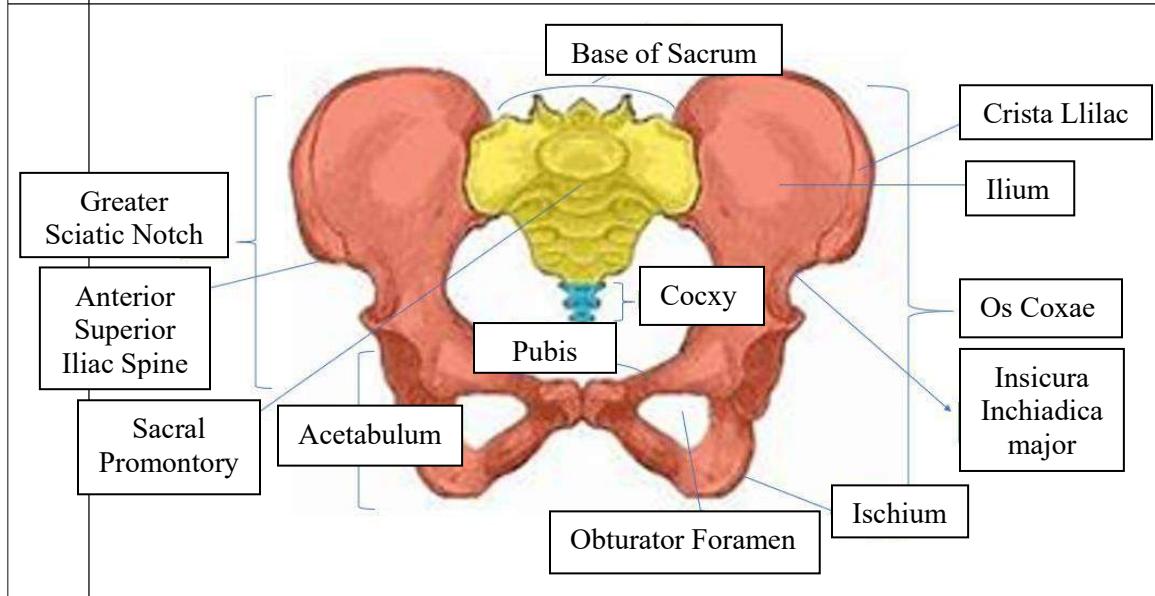
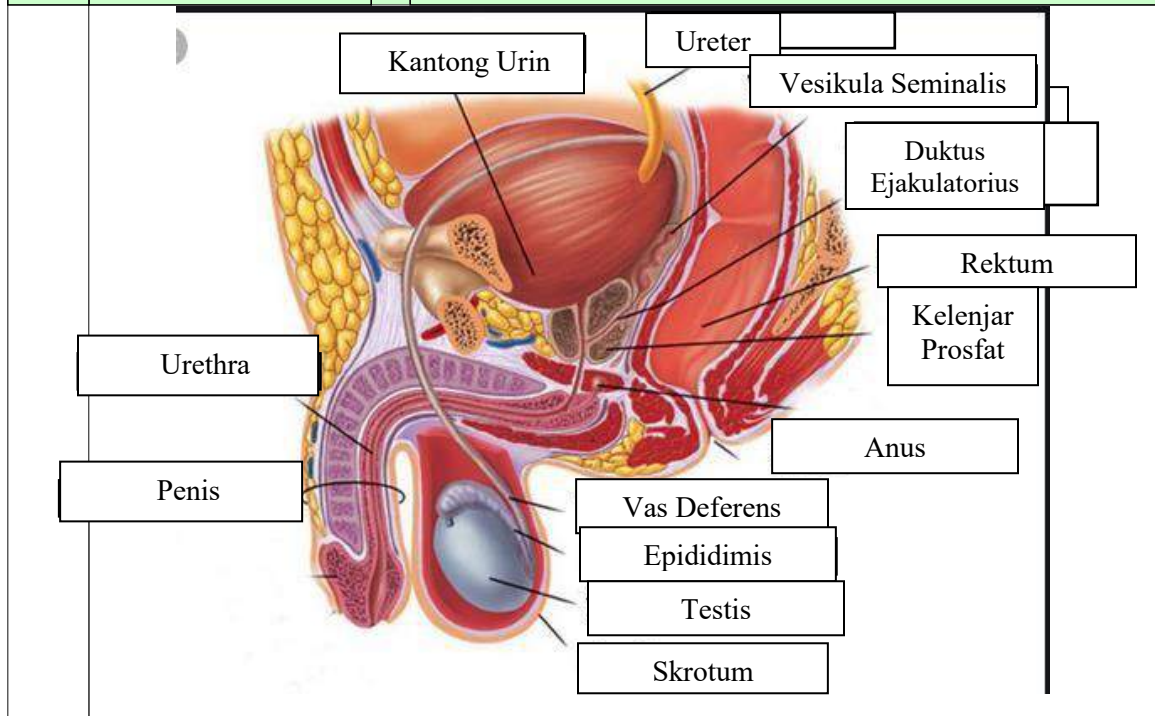

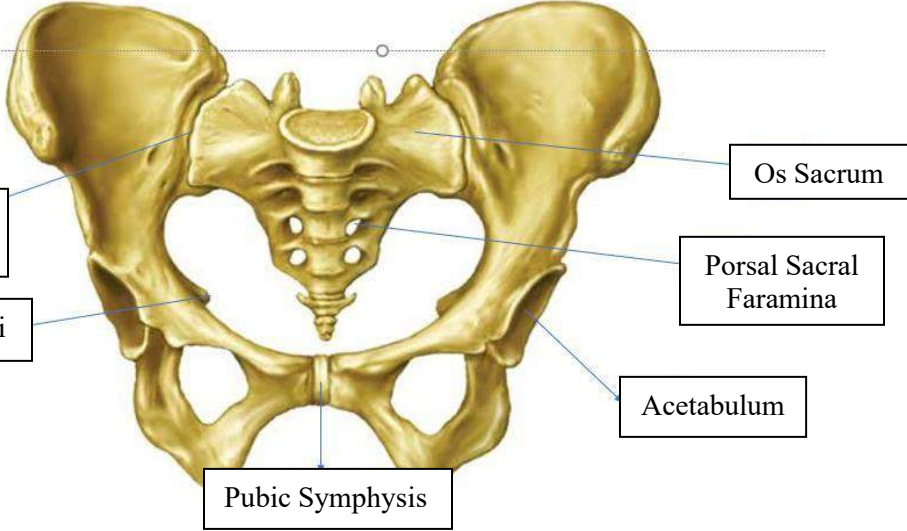
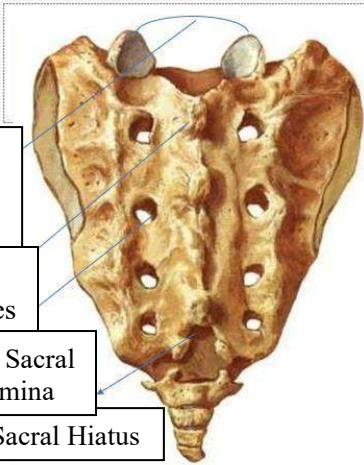
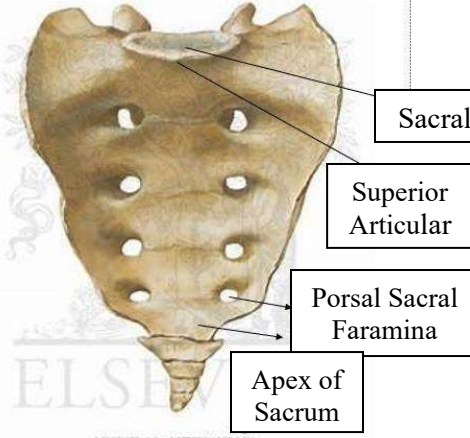
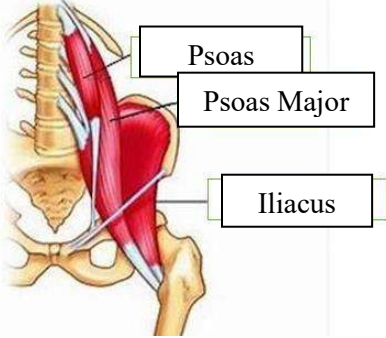
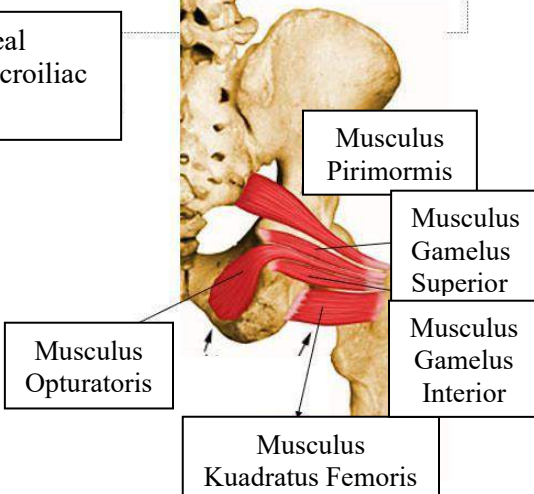
No	Keterangan	Pembahasan
		
		
	<ul style="list-style-type: none"> ● Persendian pada pelvis : sacrococcygeal joint , symphysis pubis , dan kedua sacroiliac joint kanan dan kiri.. 	

No	Keterangan	Pembahasan
----	------------	------------

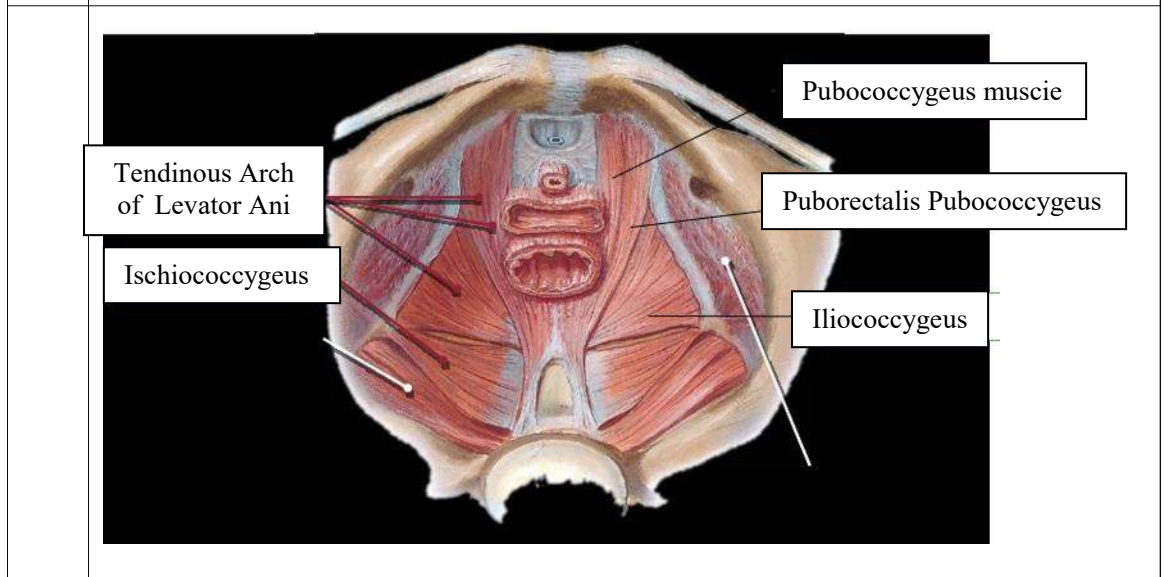
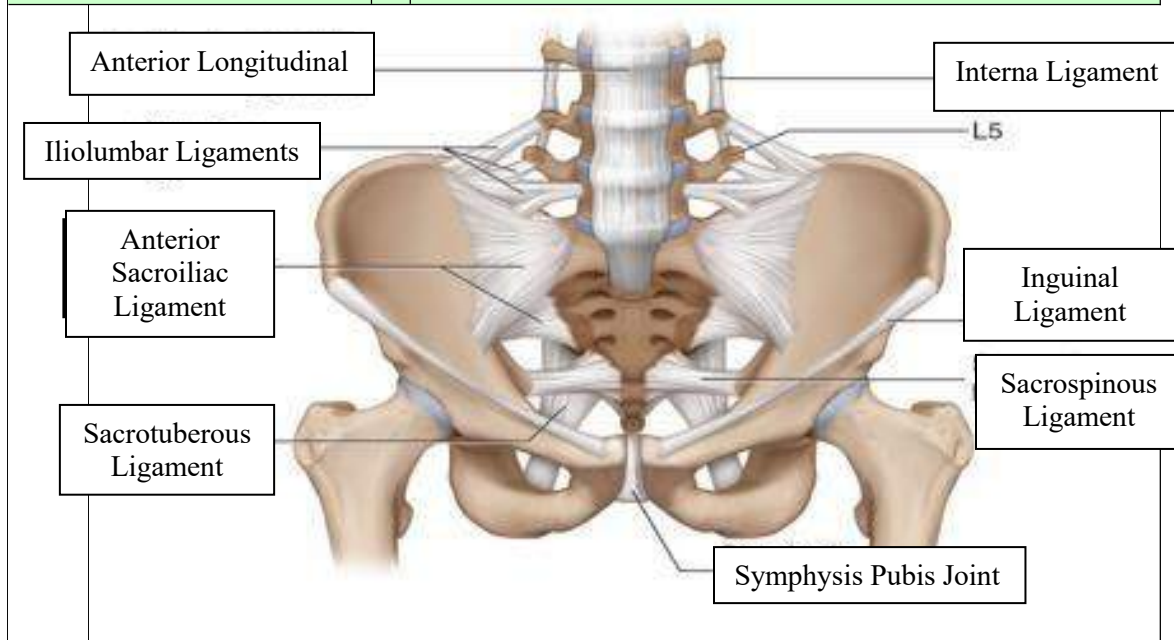

Jelaskan jenis panggul

Terdapat 4 Jenis Panggul:

1. Jenis gynaecoid : Bentuk hampir mirip lingkaran, diameter anteroposterior kira-kira sama dengan diameter transversa, ditemukan pada 45% wanita, merupakan jenis panggul tipikal wanita (female type).
2. Jenis anthropoid : Bentuk ellips membujur anteroposterior, Diameter anteroposterior lebih besar dari diameter transversa, Jenis ini ditemukan pada 35% wanita.

3. Jenis android : Bentuk hampir segitiga, diameter transversal terbesar terletak di posterior dekat sakrum, dinding samping panggul membentuk sudut yang makin sempit ke arah bawah, ditemukan pada 15% wanita, jenis panggul tipikal pria (male type).

4. Jenis platypelloid : Jenis ginekoid yang menyempit pada arah muka belakang, diameter transversa jauh lebih lebar dari diameter anteroposterior, ditemukan pada 5% wanita.

No	Keterangan	Pembahasan
	<p>Click to ad</p>	
		<p>Sebutkan ukuran ukuran panggul dalam</p> <p>Conjugata vera anatomica: Lebih kurang 11,5 cm</p> <p>Conjugata vera obstetrika : Lebih kurang 10 cm</p> <p>Conjugata diagonalis : 12,5 cm</p> <p>Diameter tranversa : Lebih kurang 13 cm</p> <p>Diameter obliqua : Lebih kurang 12,5 cm</p>
		<p>Ukuran panggul luar</p> <p>Conjugata boudelogeu : Jarak antara pinggir atas simpisis dan ujung processus spinosus tulang lumbal V, ukuran normal 18-20 cm</p> <p>Distansia spinarum : Jarak antara spina iliaca anterior kiri dan kanan, ukuran normal 24-26 cm</p> <p>Distansia cristarum: Jarak yang terjauh antara krista iliaca kanan dan kiri, ukuran normal 28-30 cm</p> <p>Distansia tuberum : Jarak antara tuber iskill kanan dan kiri, ukuran normal 8-10 cm</p>

No	Keterangan	Pembahasan
----	------------	------------

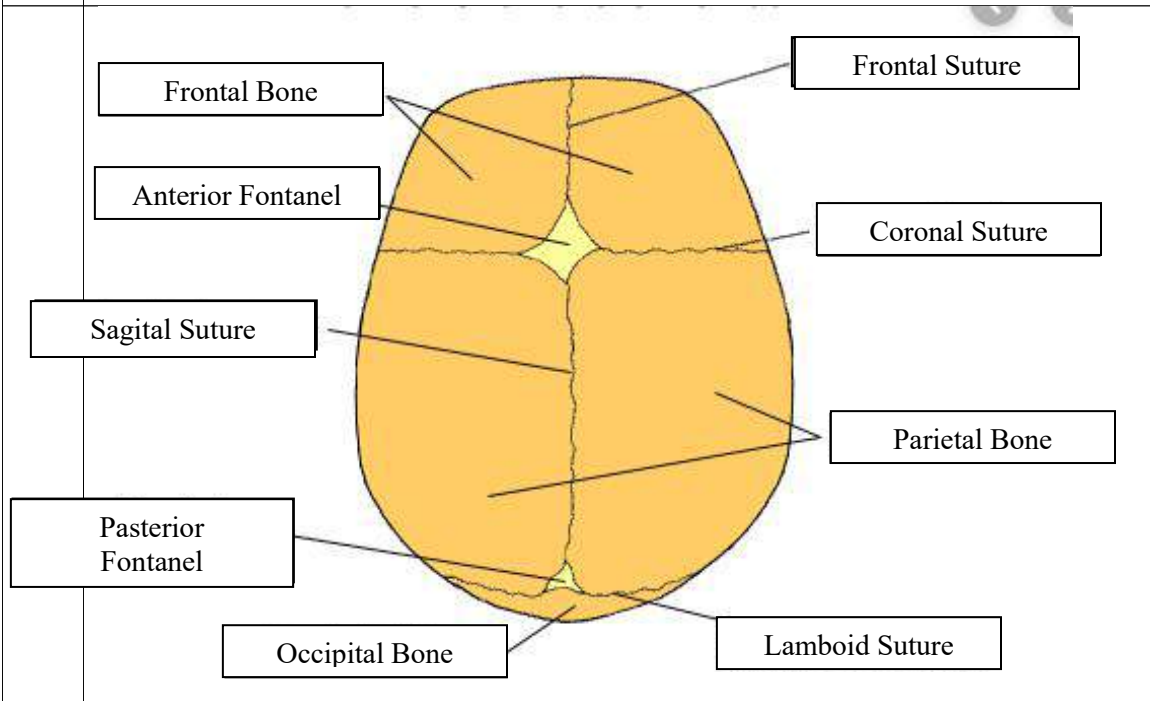
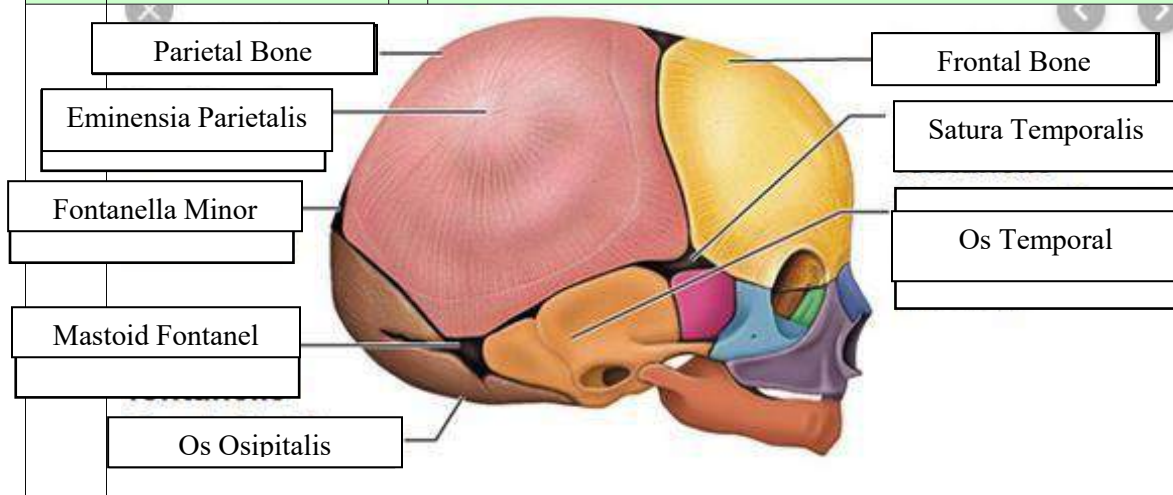

Jelaskan bidang hodge

Bidang Hodge adalah bidang khayal untuk menentukan seberapa jauh bagian depan anak turun ke dalam rongga panggul pada saat persalinan. Diambil dari nama penemunya yaitu Hodge dan terdiri atas empat bagian:

1. Bidang Hodge I: bidang yang dibentuk pada lingkaran PAP dengan bagian atas simfisis dan promontorium.
2. Bidang Hodge II: bidang ini sejajar dengan bidang Hodge I terletak setinggi bagian bawah simfisis.
3. Bidang Hodge III: bidang ini sejajar dengan bidang Hodge I dan II, terletak setinggi spina iskiadika kanan dan kiri.
4. Bidang Hodge IV: bidang ini sejajar dengan bidang Hodge I, II, dan III, terletak setinggi os koksigeus.