

WORKSHEETS (LEMBAR KERJA)

Mata Kuliah	: Anatomi
Materi	: Anatomi Reproduksi
NIM>Nama Mahasiswa	: 2110101114/Salsa Alima Azzahra

No	Keterangan	Pembahasan
1	 <p>Labels in the diagram include: Ovarian artery and vein, Ampulla, Isthmus, Fundus os uterus, Uterine tube, Mesovarium, Suspensory ligament of ovary, Perimetrium, Body of uterus, Ovary, Round ligament of uterus, infundibulum, Fimbriae, Myometrium, Broad ligament, Ovarian ligament, Uterine cavity, Endometrium, Internal os (internal orifice), Cervical canal, Cervix, Vaginal rugae, Uterine artery and vein, Isthmus of uterus, Vaginal artery, Cervical os (external orifice), and Vagina.</p>	
	 <p>Labels in the diagram include: Glands of clitoris, Mons pubis, Prepuce of clitoris, Urethra opening, Labia minora, Vestibule, Vaginal entrance, Hymen (torn), Labia majora, Posterior fourchet, Perineum, and Anus.</p>	

No	Keterangan	Pembahasan
----	------------	------------

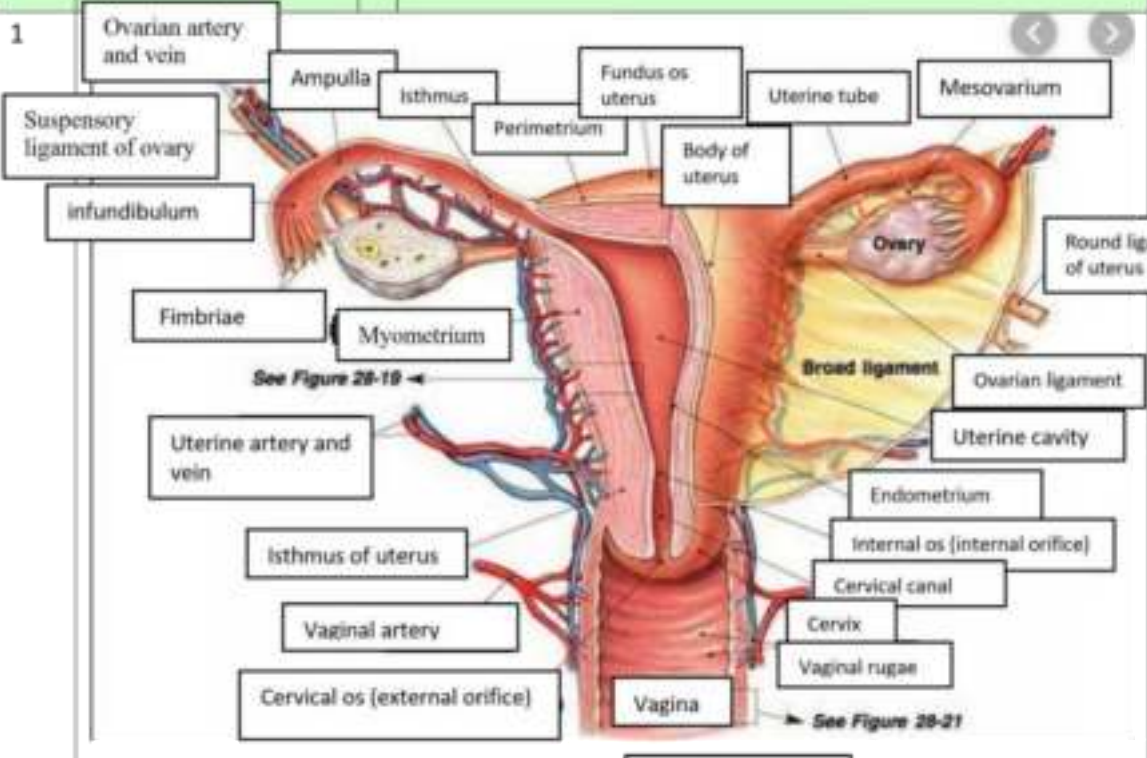
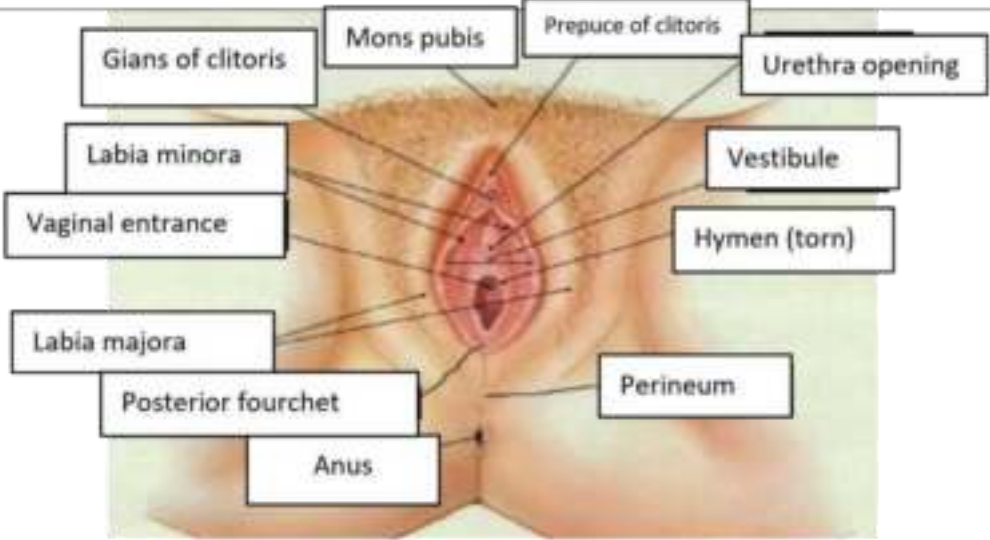
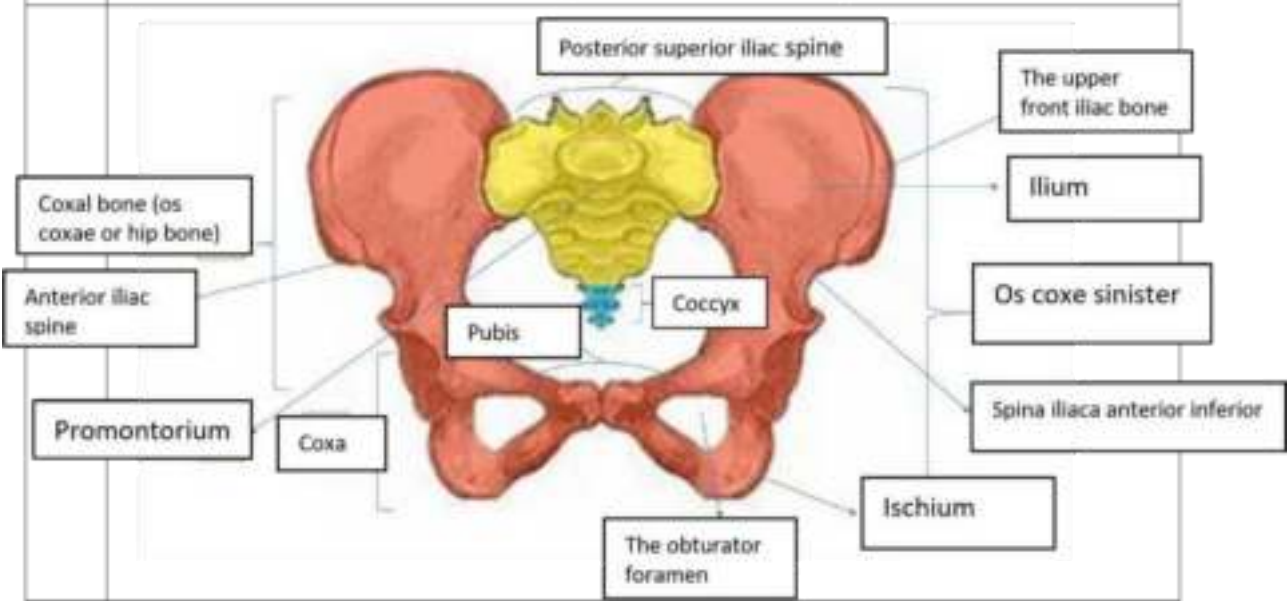
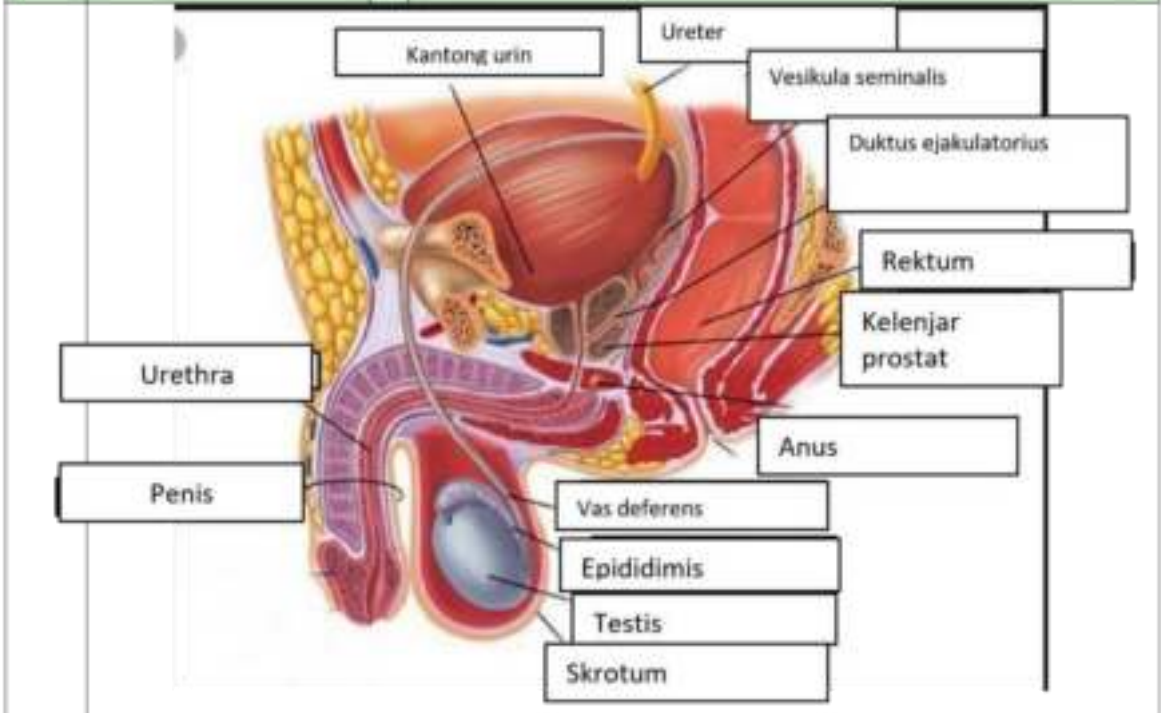

No	Keterangan	Pembahasan
----	------------	------------



Sacroiliac joint

Ischial spine

Pubic arch

Pars lateralis ossos sacri

Foramina sacralia anterior

Acetabulum



Facets of superior articular processes

Medium sacral crest

Posterior sacral foramina

Sacral hiatus

Lumbosacral articular surface

Sacral promontory

Anterior (pelvic) sacral foramina

Apex of sacrum

• Persendian pada pelvis (27), (28), (29)

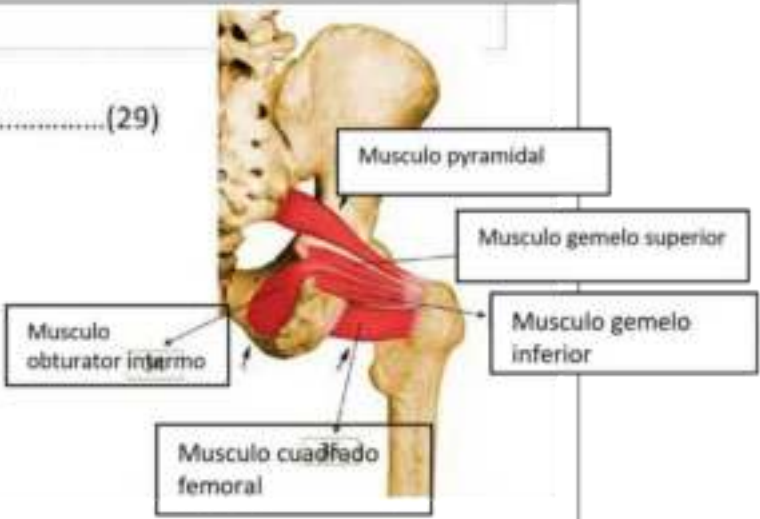
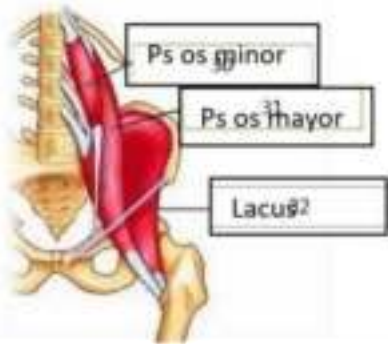

Musculo pyramidal

Musculo gemelo superior

Musculo gemelo inferior

Musculo obturator interno

Musculo cuadefo femoral

Persendian pada pelvis mempunyai 4 buah sendi yaitu, 2 sendi sakroiliaka kanan dan kiri, sendi sacroccocygeus, dan sendi sacrolumbalis.

No	Keterangan	Pembahasan
----	------------	------------

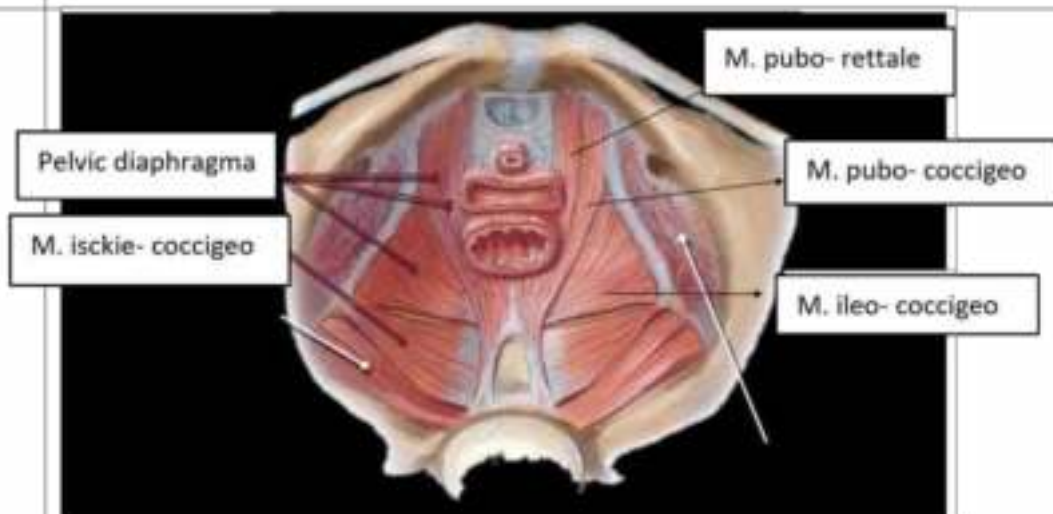
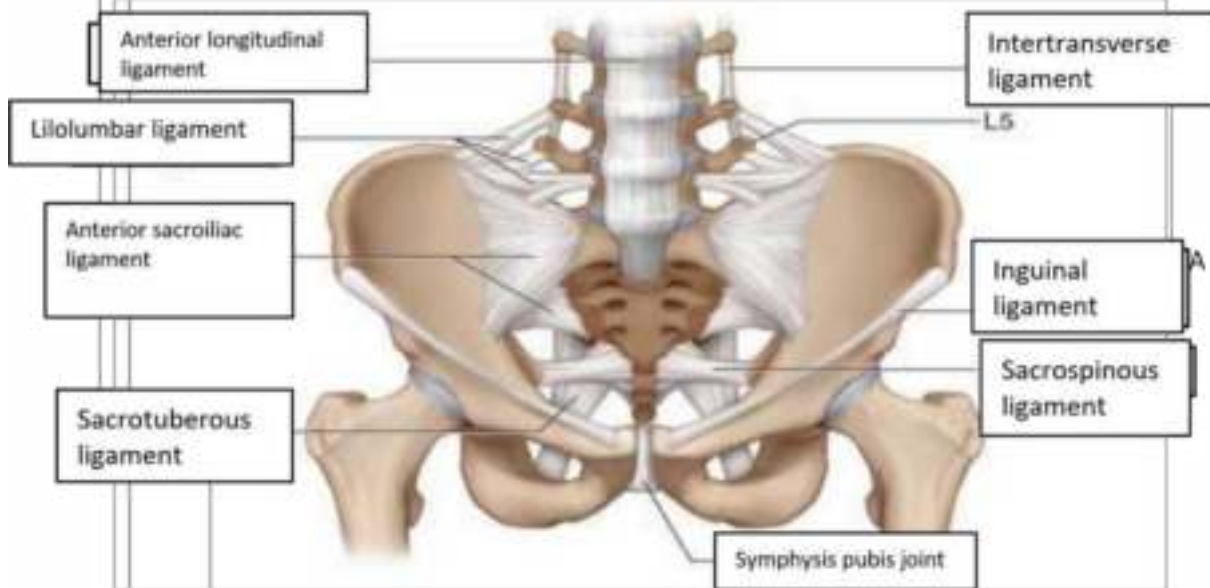

Jelaskan jenis panggul

1. Ginekoid: merupakan bentuk panggul yang paling umum pada perempuan. Bentuknya cenderung bulat dan terbuka. Jenis panggul ini yang paling memudahkan dalam persalinan lewat vagina. Ukurannya yang lebar memberi ruang cukup luas bagi pergerakan bayi saat persalinan. Jarak dari sisi kanan ke sisi kiri panggul lebih lebar dibandingkan dengan jarak dari bagian depan ke belakang.
2. Android: bentuk panggul yang umum dimiliki laki-laki. Dibandingkan dengan panggul ginekoid, android lebih sempit dengan bentuk seperti hati. Bentuk panggul ini membuat persalinan cenderung lebih lama dan beresiko mengalami hambatan.
3. Anthropoid: panggul anthropoid cenderung sempit dan dalam. Bentuknya oval seperti telur. Rongga dalam panggul ini berbentuk oval tapi jarak antara sisi depan dan belakang lebih lebar dibandingkan sisi kanan dan sisi kiri. Dinding samping sejajar dan bagian belakang cukup luas untuk menampung bagian belakang kepala bayi. Ibu hamil dengan panggul ini punya peluang untuk melahirkan normal, namun sebaiknya mempertimbangkan kondisi lainnya.
4. Platypelloid: jenis panggul ini juga disebut flat pelvis. Panggul platypelloid adalah jenis panggul yang paling jarang ditemukan. Memiliki ciri bentuk rongga panggul oval, namun memipih pada bagian diameter bagian depan ke belakang. Bentuk panggul ini beresiko untuk melakukan persalinan secara normal karena kepala bayi akan kesulitan memasuki pintu masuk.

—

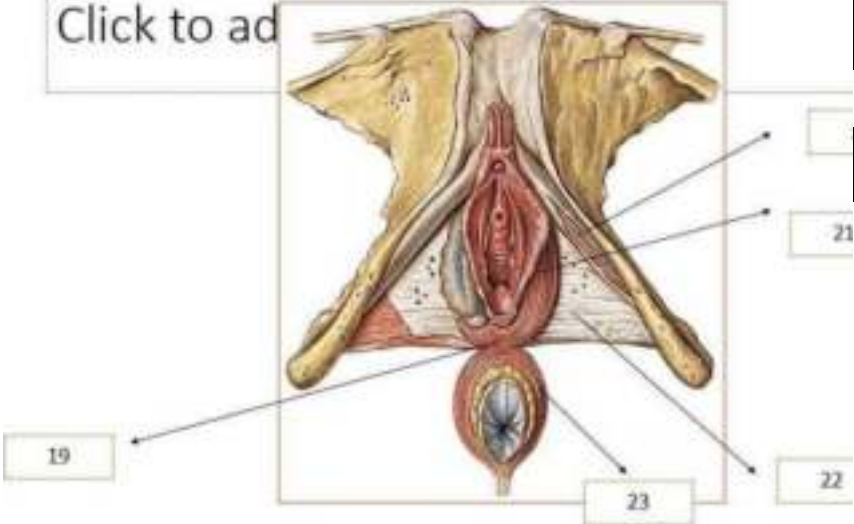
No	Keterangan	Pembahasan
	 <p data-bbox="272 925 536 1077">Posterior tendon of perineum</p>	<p data-bbox="1145 394 1398 465">M. ischiocavernosus</p> <p data-bbox="1145 528 1398 600">M. bulbospongiosus</p> <p data-bbox="826 1021 1118 1144">M. sphincter ani ext, pars subcutanea</p> <p data-bbox="1145 1037 1398 1144">Fascial diaphragmatis urogenitalis inferior</p>
	<p data-bbox="268 1149 751 1182">Sebutkan ukuran panggul dalam</p> <p data-bbox="268 1205 596 1272">Conjugata vera anatomica: lebih kurang 11,5 cm.</p> <p data-bbox="268 1317 647 1384">Conjugata vera obstetrika: promontorium adalah 12,5 cm.</p> <p data-bbox="268 1429 533 1496">Conjugata diagonalis: 12,5 cm.</p> <p data-bbox="268 1541 644 1608">Diameter transversa: terminalis lebih kurang 13 cm.</p> <p data-bbox="268 1653 831 1720">Diameter obliqua: garis dari artikulasio sakroil dan conjugata vera dan diteruskan ke linea in</p>	<p data-bbox="826 1149 1118 1205"></p> <p data-bbox="826 1205 1118 1238">ri pinggir atas symphysis</p> <p data-bbox="826 1323 1118 1357">an dalam tengah symph</p> <p data-bbox="826 1440 1118 1473">symphysis sampai ke pi</p> <p data-bbox="826 1552 1118 1585">elintang pada pintu atas</p> <p data-bbox="1110 1872 1310 1906">sekutuan antara</p>

Ukuran panggul luar

Conjugata boudelogeu (eksterna): **jarak processus vertebra lumbalis ke-5 dengan pinggir atas symphysis pubis yaitu 18-20 cm.**

Distansia spinarum: **jarak antara kedua spina iliaca anterior superior yaitu 24-26 cm.**

Distansia cristarum: **jarak antara kedua crista iliaca kanan dan kiri antara 28-30 cm.**

Distansia tuberum: **jarak antara tuber ischii kanan dan kiri yaitu 10,5 cm.**

No	Keterangan	Pembahasan
----	------------	------------

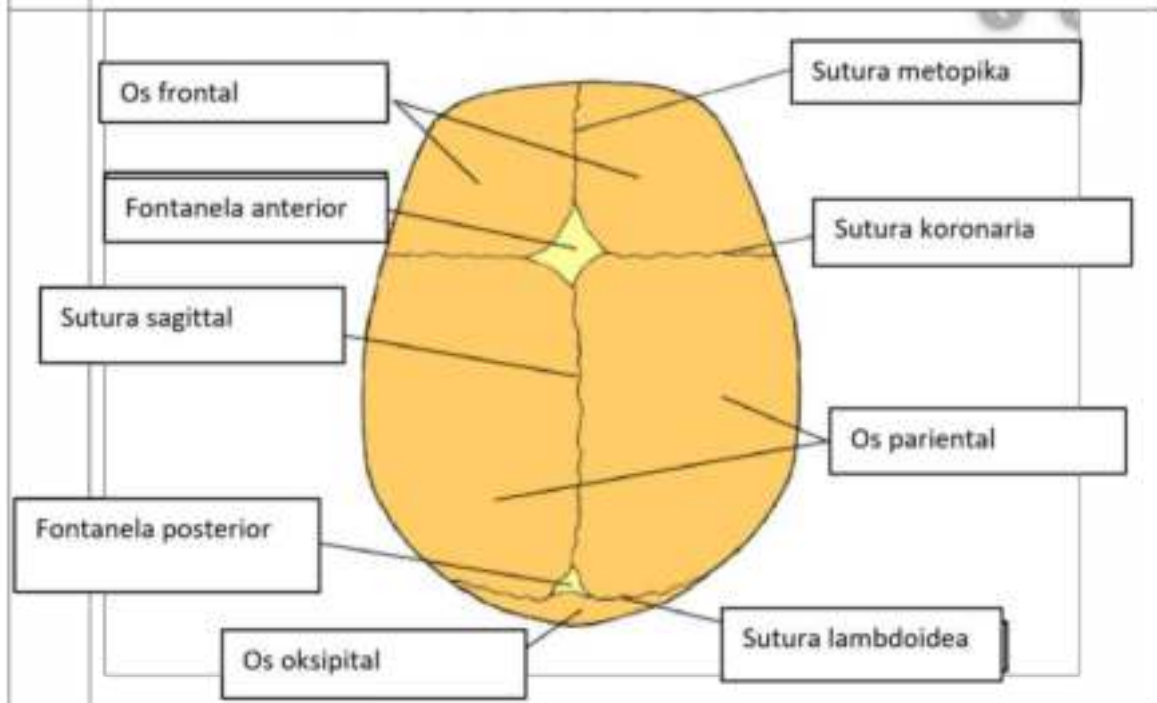
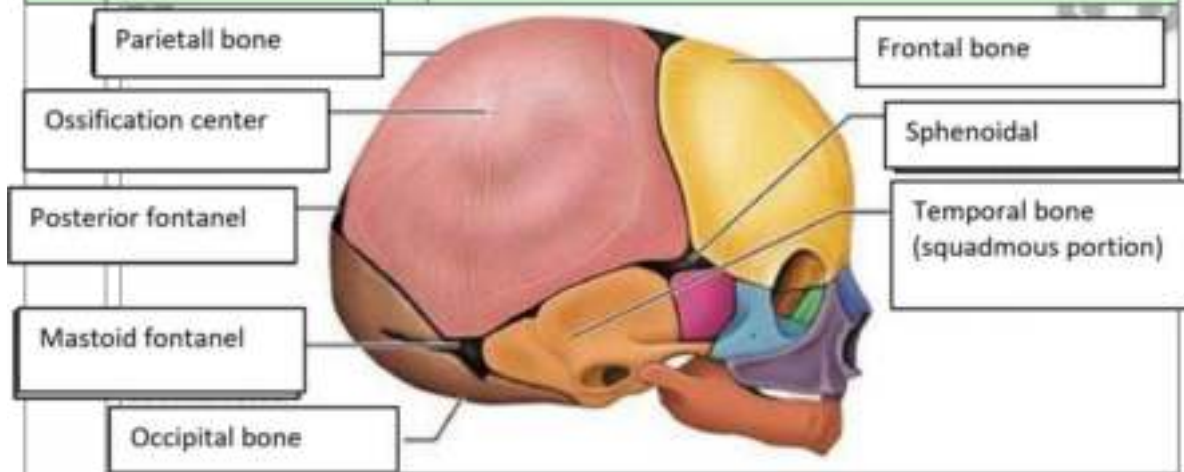

Jelaskan bidang hodge

= Bidang hodge adalah garis khayal dalam panggul untuk mengetahui seberapa jauh penurunan kepala janin pada panggul. Diambil dari nama penemunya yaitu Hodge.

Bidang hodge terdiri atas empat bidang:

1. Bidang hodge I: bidang yang membentuk lingkaran PAP dengan bagian atas simfisis dan promontorium.
2. Bidang hodge II: bidang sejajar dengan bidang hodge I. terletak setinggi bagian bawah simfisis.
3. Bidang hodge III: bidang sejajar dengan bidang hodge I dan II, terletak setinggi spina ischiadica kanan dan kiri.
4. Bidang hodge IV: bidang sejajar dengan bidang hodge I, II, dan III, Terletak setinggi os coccygeus.