

WORKSHEETS (LEMBAR KERJA)

Mata Kuliah	: Anatomi
Materi	: Anatomi Reproduksi
NIM>Nama Mahasiswa	: 2110101120/ Eva Novita

No	Pembahas
1	

No	Keterangan	Pembahasan
----	------------	------------

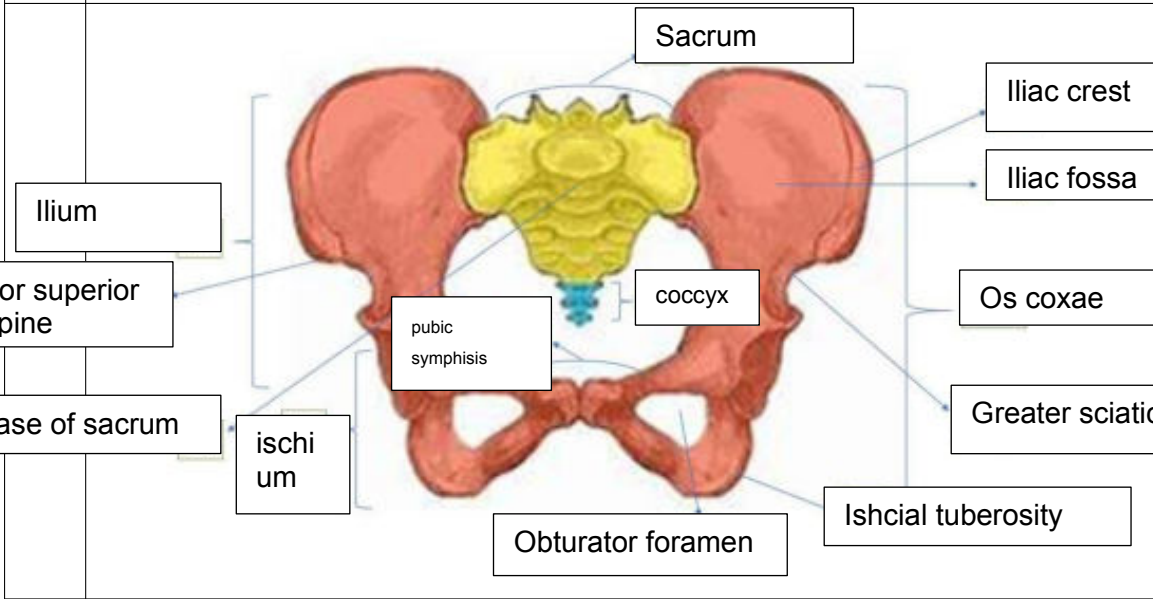
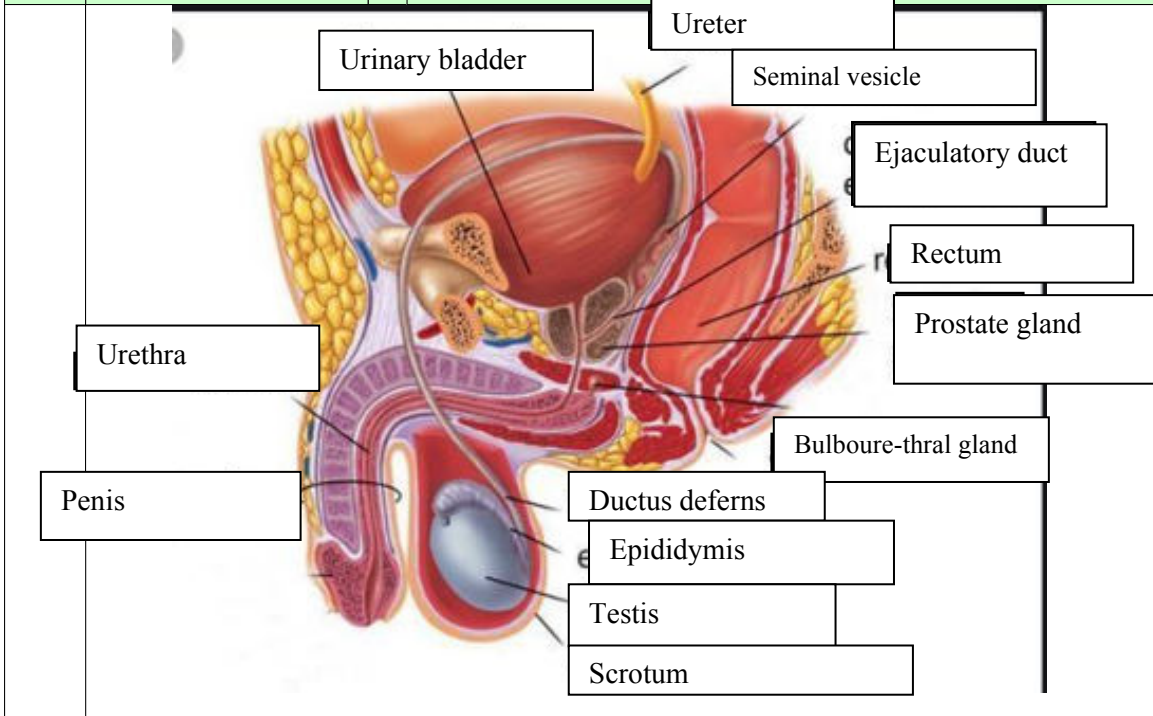

No	Keterangan	Pembahasan
----	------------	------------

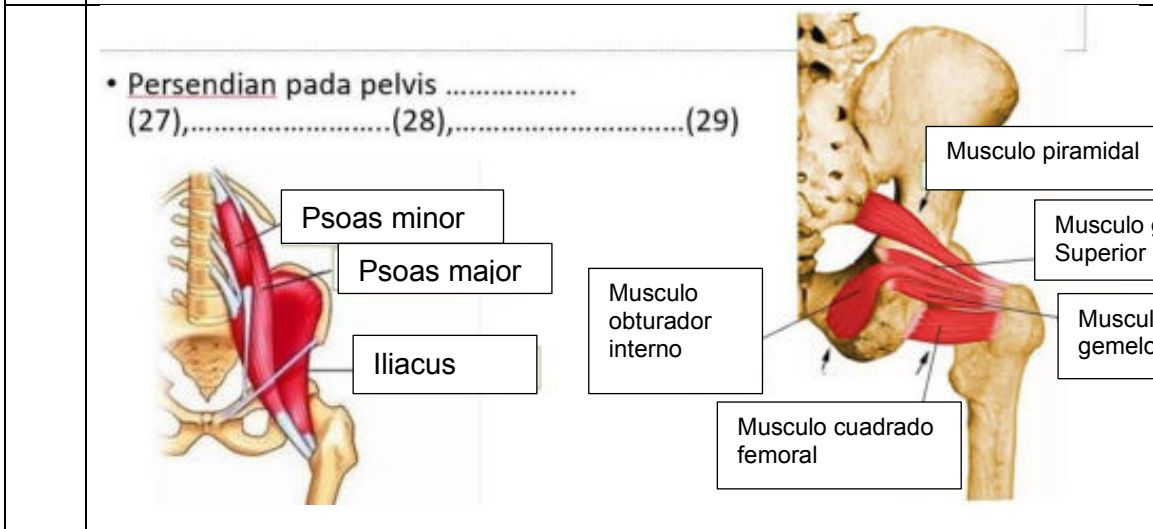
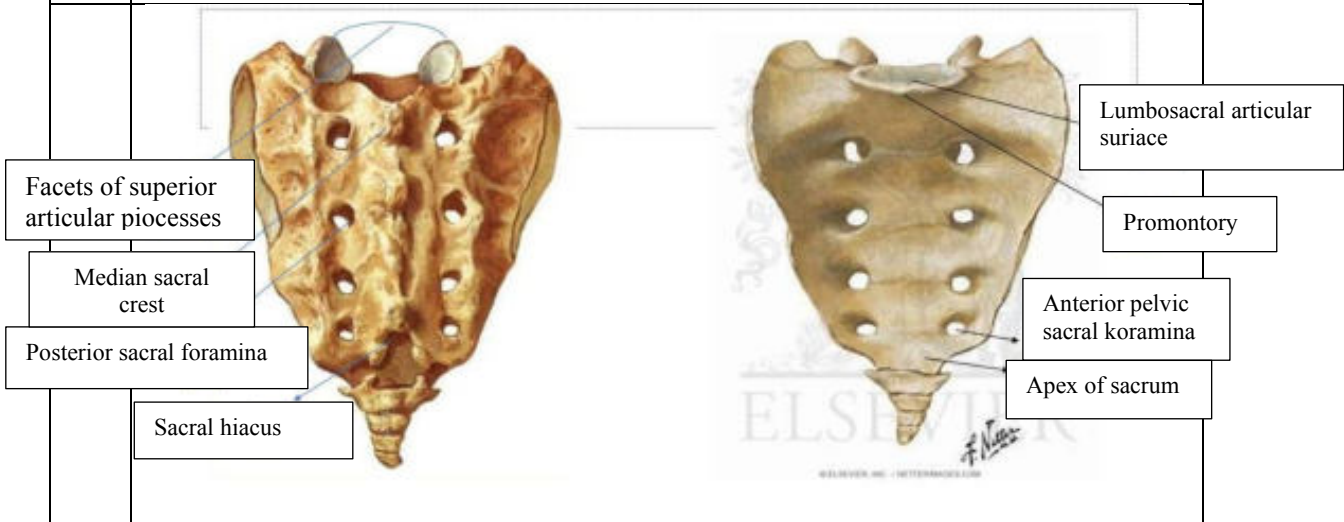
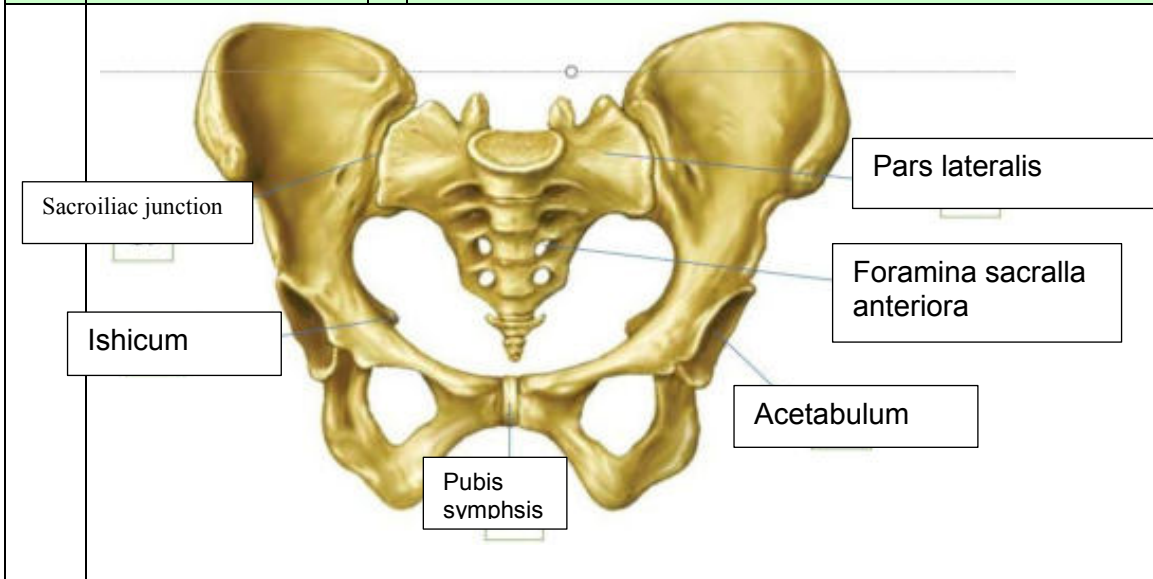

No	Keterangan	Pembahasan
----	------------	------------

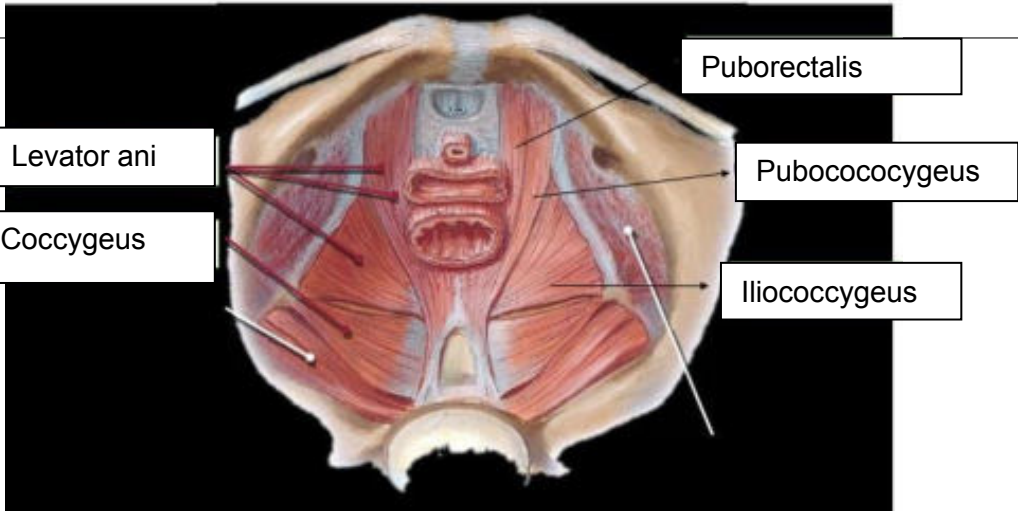
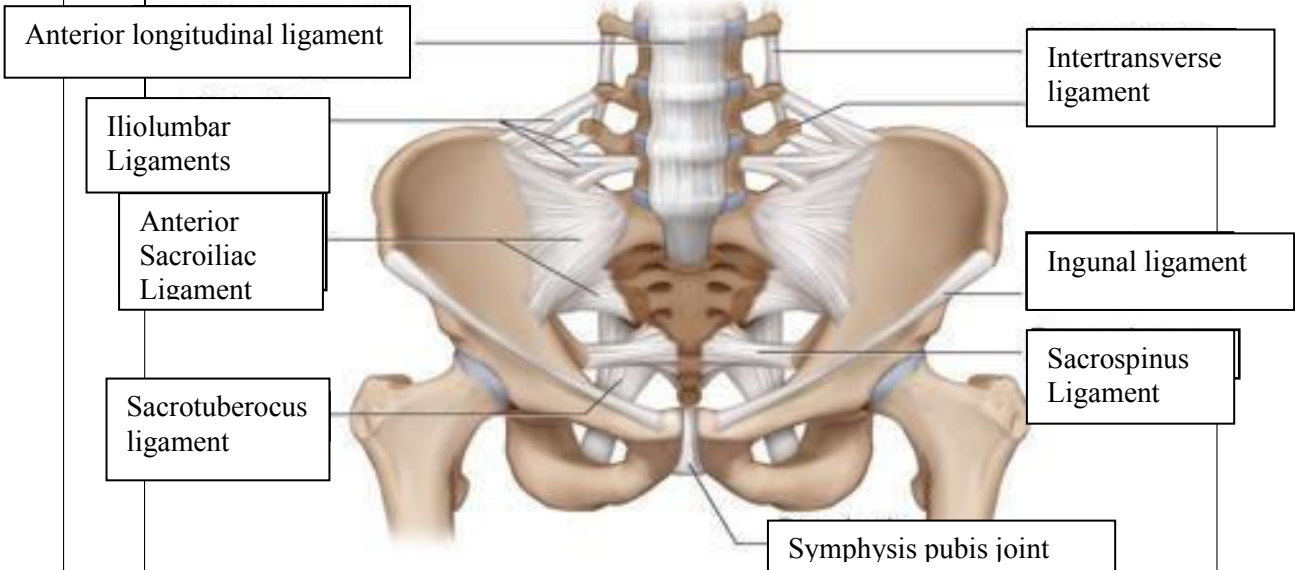

Jelaskan jenis panggul

1. Ginekoid adalah bentuk panggul yang paling umum pada perempuan, bentuknya enderung bullat dan terbuka
2. Android adalah bentuk panggul yang umum dimiliki laki-laki, android lebih sempit dengan bentuk seperti hati
3. Anthropoid panggul ini cenderung sempit, bentuknya mirip oval atau telur.
4. Platypelloid bentuknya lebar namun dangkal, seperti telur yang dibaringkan di satu sisi

No	Keterangan	Pembahasan
----	------------	------------

	<p>Click to ad</p>	
<p>Central tendon of prenum</p>		<p>M. ischiocavernosus</p> <p>M. buibospongiosus</p> <p>Fascia diaphragmatis Urogenitalis inf</p> <p>M. sphincter ani ext. Pars subcutanea</p>

Sebutkan ukuran ukuran panggul dalam

Conjugata vera anatomica.....
 Panjang jarak dari pinggir atas simfisis ke promontrium (lebih kurang 11,5cm)

Conjugata vera obstetrika.....
 Jarak dari bagian bawah simfisis sampaika promontorium

Conjugata diagonalis.....
 Jarak bagian bawah simfisis saamapi ke promontrium (12,5cm)

Diameter tranversa.....
 Jarak terjauh garis melintang pada pintu atas panggul/linea terminalis (lebih kurang 13 cm)

Diameter obliqua

Garis dari artikulasio sakroliak ke titik persekutuan antara dimeter transversa dan conjugata vera dan diteruskan ke linea innominata (lebih kurang 12,5cm)

Ukuran panggul luar

Conjugata boudelogeu.....
 18-20 cm

Distansia spinarum.....
 Antar kedua spina illiaca anterior superior = 24-26cm

Distansia cristarum.....
 Antara kedua crista illiaca kanan dan kiri = 28-32cm

Distansia tuberum.....
 10,5 cm

No	Keterangan	Pembahasan
----	------------	------------

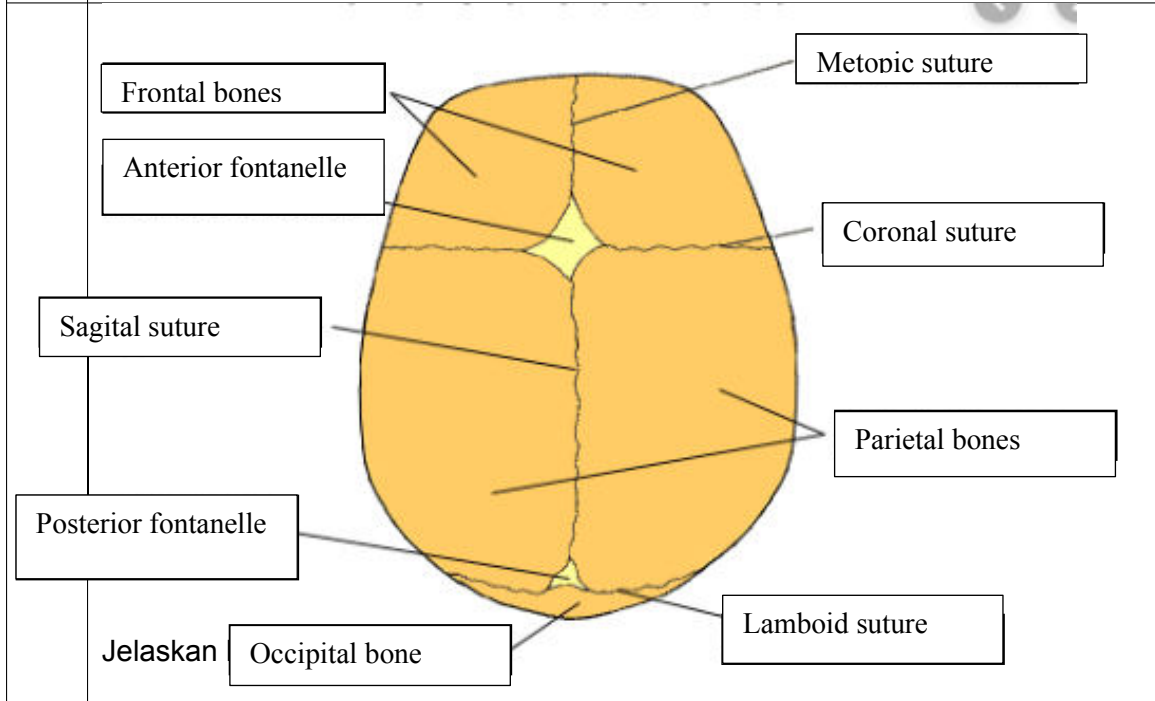
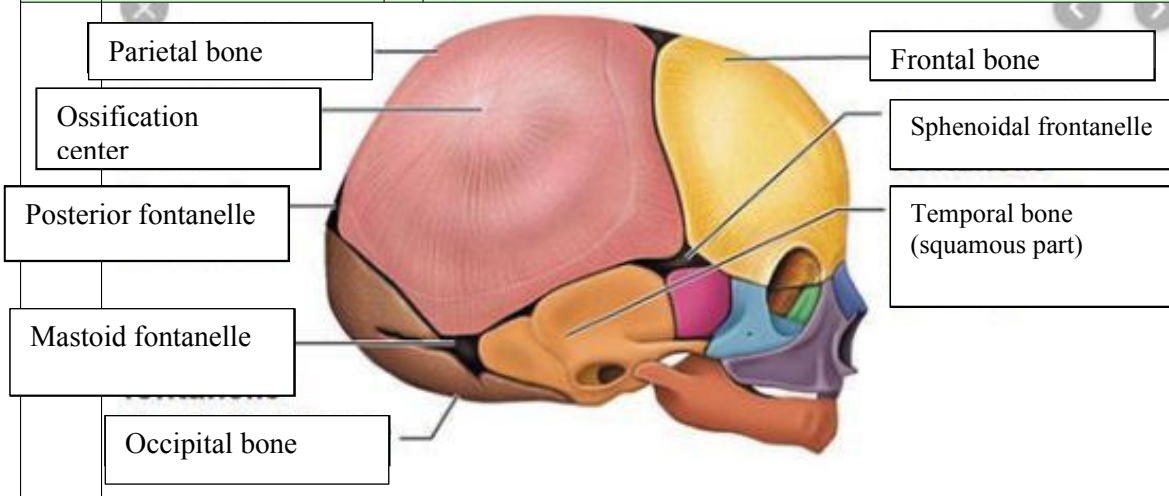

Jelaskan

Jelaskan bidang hodge
 Bidang hodge adalah garis kahayl dalam panggul untuk mengetahui seberapa jauh penurunan kepala janin pada panggul.