

WORKSHEETS (LEMBAR KERJA)

Mata Kuliah	: Anatomi
Materi	: Anatomi Digesti
NIM>Nama Mahasiswa	: 2110101034/LIA AGUSMARLINA

No	Keterangan	Pembahasan
1		<p>Keterangan :</p> <ol style="list-style-type: none"> 1. Kelenjar ludah 2. Parotis 3. Submandibularis (bawah rahang) 4. Sublingualis (bawah lidah) 5. Rongga mulut 6. Amandel 7. Lidah 8. Esofagus 9. Pangkreas 10. Lambung 11. Saluran pankreas 12. Hati 13. Kantung empedu 14. Duodenum 15. Saluran empedu 16. Kolon 17. Kolon trasversum 18. Kolon ascenden 19. Kolon descenden 20. ileum 21. Sekum 22. Appendiks/umbai cacing 23. Rektum/poros usus

24. Anus

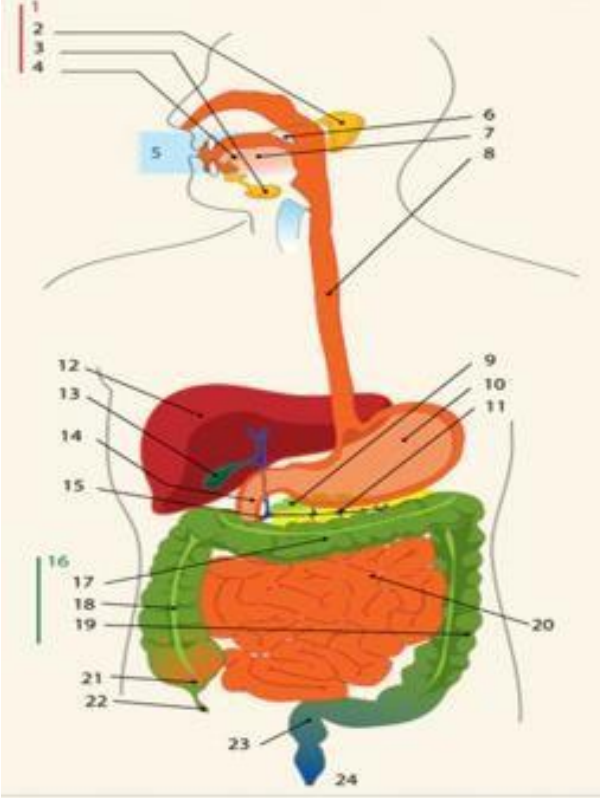
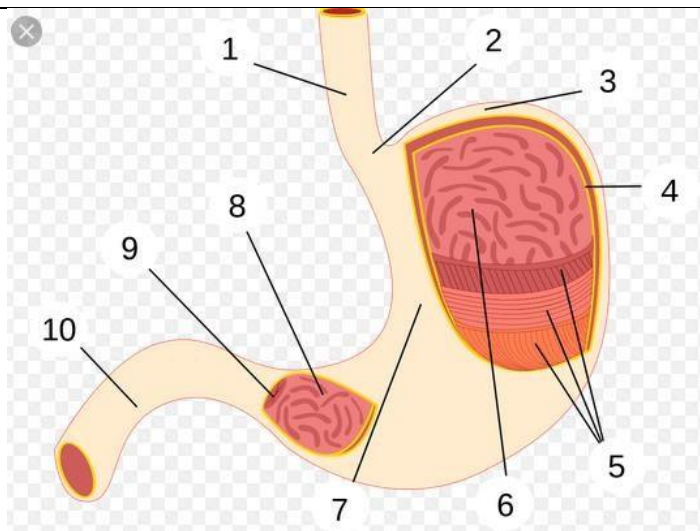

Keterangan :

1. Esofagus
2. Kardia
3. Fundus
4. Selaput lender
5. Otot lapisan
6. Lambung mukosa
7. Tubuh perut
8. Pilorik antrum
9. Pylorus
10. Usus dua belas jari (duodenum)

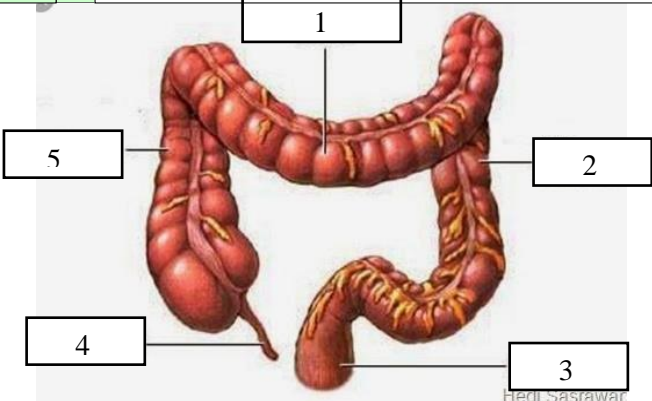
No	Keterangan	Pembahasan
		

Keterangan :

1. Transverse colon
2. Descending colon
3. Rectum
4. Appendix
5. Ascending colon