

**WORKSHEETS (LEMBAR KERJA)**

<b>Mata Kuliah</b>	<b>: Anatomi</b>
<b>Materi</b>	<b>: Anatomi Digesti</b>
<b>NIM&gt;Nama Mahasiswa</b>	<b>: 2110101016/ Cici Pangesti Dewi</b>

No	Keterangan	Pembahas
----	------------	----------

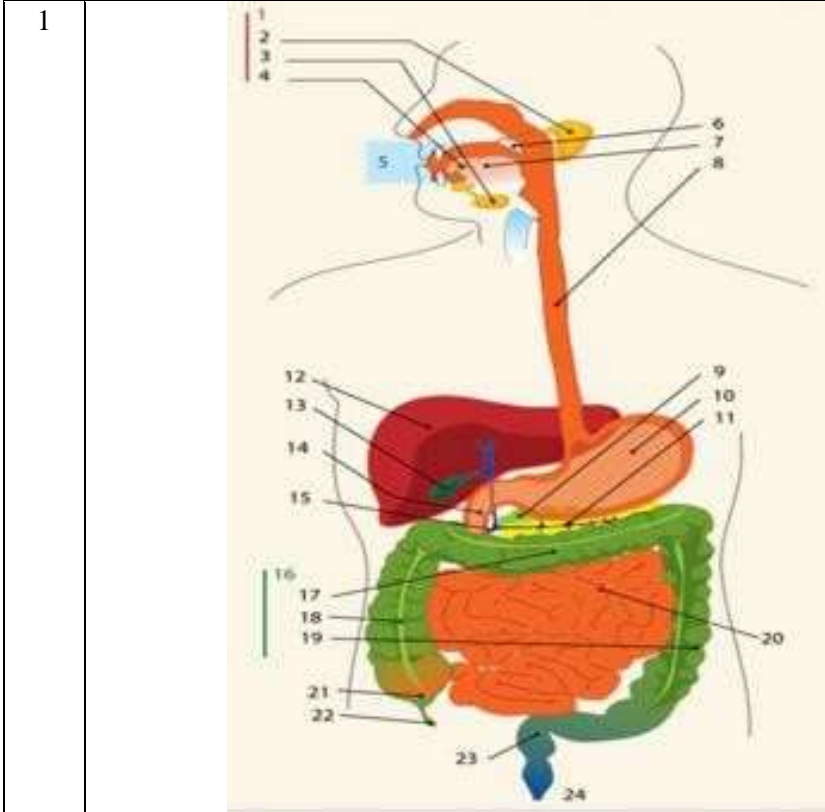

**KETERANGAN GAMBAR:**

1. Kelenjar ludah
2. Parotis
3. Submandibularis (bawah rahang)
4. Sublingualis (bawah lidah)
5. Rongga mulut
6. Tekak/faring
7. Lidah
8. Kerongkongan/ esophagus
9. Pancreas
10. Lambung
11. Saluran pancreas
12. Hati
13. Kantung empedu
14. Usus dua belas jari
15. Saluran empedu
16. Usus tebal/ kolon
17. Kolon datar (transverse)
18. Kolon naik (ascending)
19. Kolon turun (descending)
20. Usus penyerapan (ileum)
21. Sekum
22. Umbai cacing
23. Poros usus/ rectum
24. anus

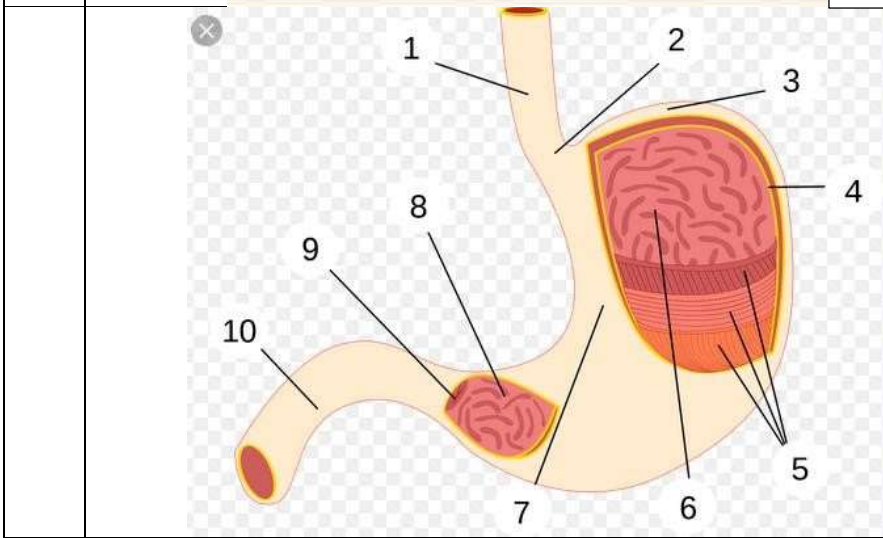

**KETERANGAN GAMBAR:**

1. Esofagus
2. Kardia
3. Fundus
4. Selaput lender
5. Otot lapisan
6. Lambung mukosa
7. Tubuh perut
8. Pilorik antrum
9. Pylorus
10. Usus dua belas jari

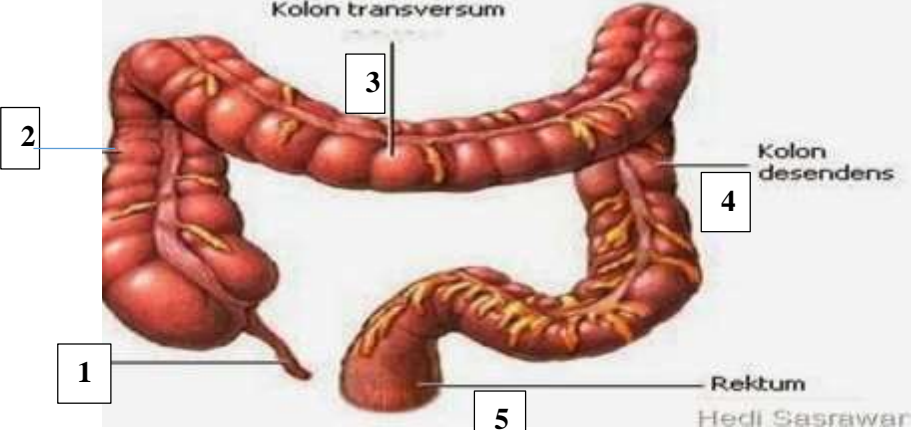
No	Keterangan	Pembahasan
		

**KETERANGAN GAMBAR:**

1. Usus buntu
2. Bagian naik (kolon asendens)
3. Bagian mendatar (kolon transversum)
4. Bagian menurun (kolon desendes)
5. rektum