

WORKSHEETS (LEMBAR KERJA)

Mata Kuliah	: Anatomi
Materi	: Anatomi Digesti
NIM>Nama Mahasiswa	: 2110101030 / Julia Indah Cahyani

No	Keterangan	Pembahasan
----	------------	------------

1. kelenjar ludah
2. Parotis
3. Submandibularis
4. Sublingualis
5. Rongga mulut
6. Amandel
7. Lidah
8. Esofagus
9. Pankreas
10. Lambung
11. Saluran Pankreas
12. Hati
13. Kantung Empedu

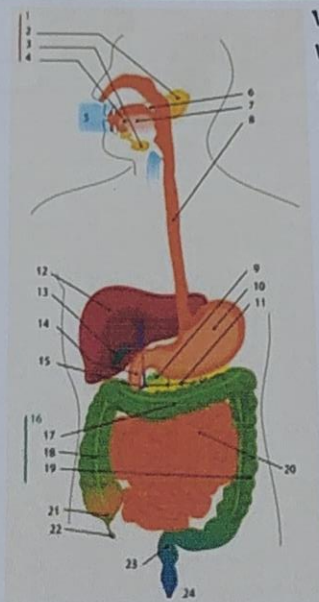

14. Duodenum
15. Saluran Empedu
16. Kolon
17. Kolon transversum
18. Kolon Ascenden
19. Kolon Descenden
20. Ileum
21. Sekum
22. Appendiks (Umbai cacirs)
23. Rektum (poros usus)
24. Anus.

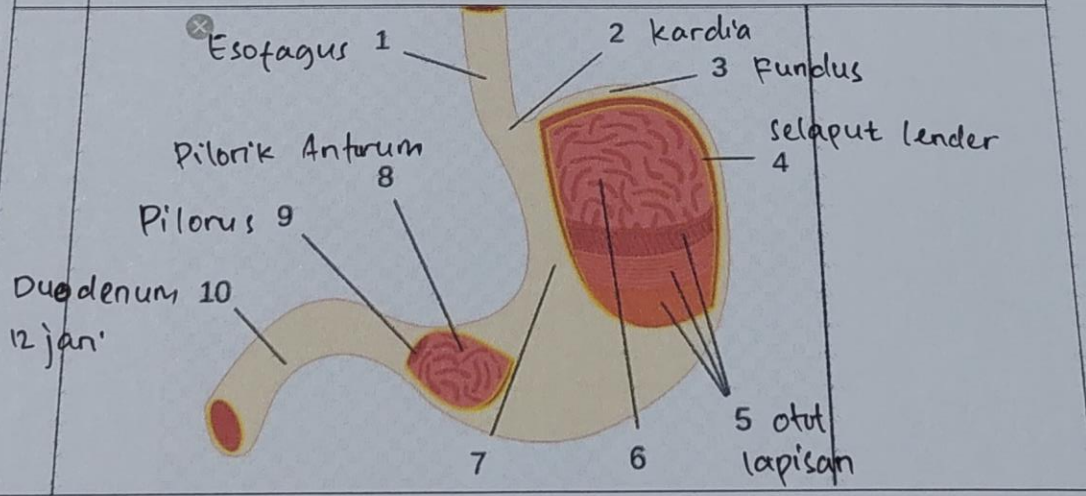

tumbuh Perut Lambung mukosa

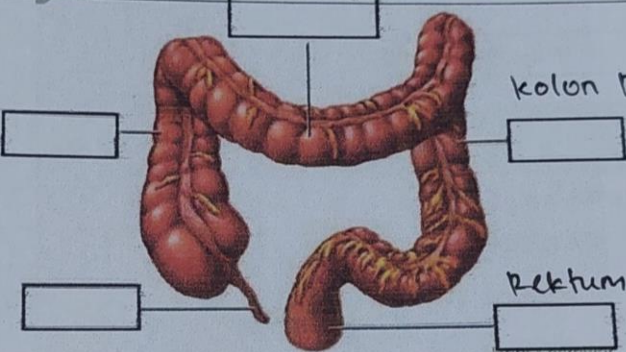
No	Keterangan	Pembahasan
	<p data-bbox="418 457 581 548">Kolon Asendens</p> <p data-bbox="428 646 545 730">Usus bunyu</p>	<p data-bbox="862 285 1149 323">kolon transversum</p>  <p data-bbox="1133 464 1414 512">Kolon Desendens</p> <p data-bbox="1127 659 1252 695">Rektum</p> <p data-bbox="1117 737 1240 753"><small>HEUI Saslawati</small></p>