

WORKSHEETS (LEMBAR KERJA)

Mata Kuliah	: Anatomi
Materi	: Anatomi Digesti
NIM>Nama Mahasiswa	: SABILLA RATU CETRIN/2110101078

No	Keterangan	Pembahas
----	------------	----------

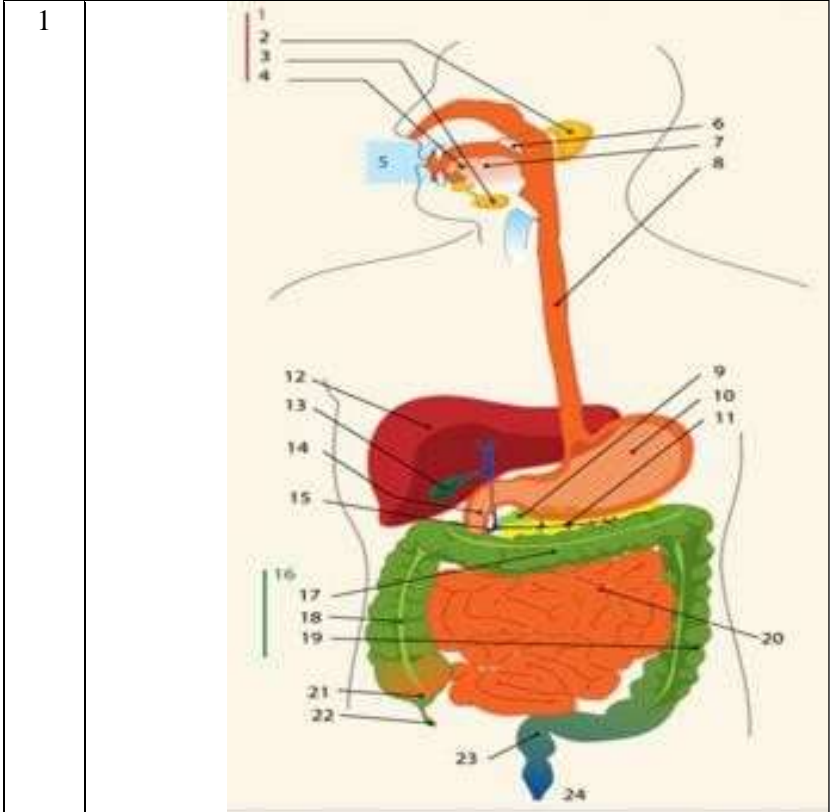

- KETERANGAN GAMBAR:**
1. Kelenjar ludah
 2. Parotis
 3. Submandibularis (bawah rahang)
 4. Sublingualis (bawah lidah)
 5. Rongga mulut
 6. Tekak/faring
 7. Lidah
 8. Kerongkongan/ esophagus
 9. Pancreas
 10. Lambung
 11. Saluran pancreas
 12. Hati
 13. Kantung empedu
 14. Usus dua belas jari
 15. Saluran empedu
 16. Usus tebal/ kolon
 17. Kolon datar (transverse)
 18. Kolon naik (ascending)
 19. Kolon turun (descending)
 20. Usus penyerapan (ileum)
 21. Sekum
 22. Umbai cacing
 23. Poros usus/ rectum
 24. anus

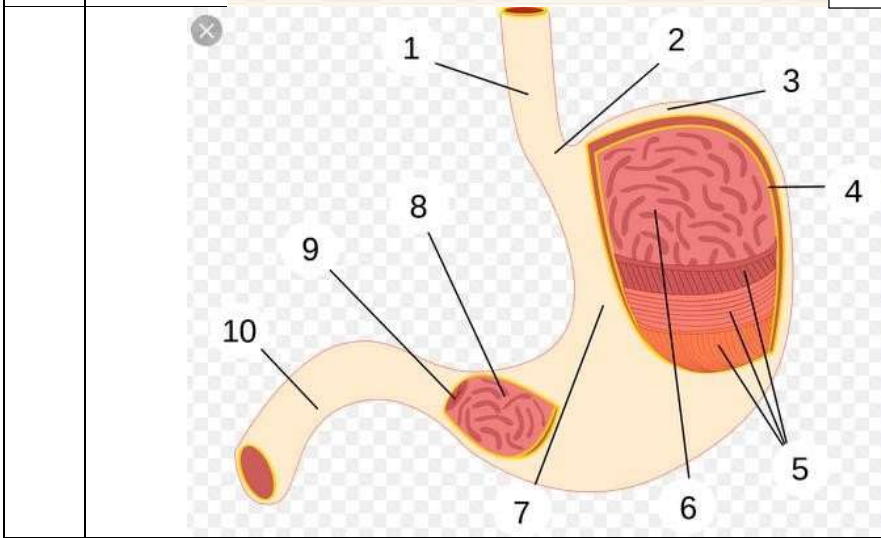

- KETERANGAN GAMBAR:**
1. Esofagus
 2. Kardia
 3. Fundus
 4. Selaput lender
 5. Otot lapisan
 6. Lambung mukosa
 7. Tubuh perut
 8. Pilorik antrum
 9. Pylorus
 10. Usus dua belas jari

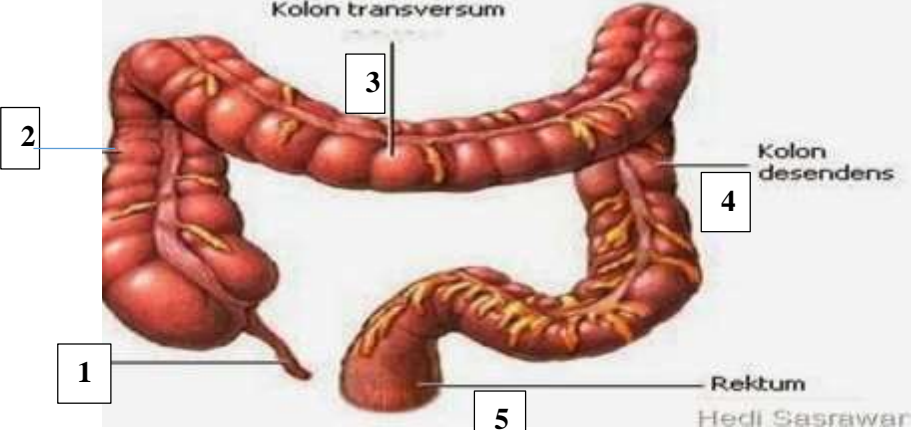
No	Keterangan	Pembahasan
		

KETERANGAN GAMBAR:

1. Usus buntu
2. Bagian naik (kolon asendens)
3. Bagian mendatar (kolon transversum)
4. Bagian menurun (kolon desendes)
5. rektum