

WORKSHEETS (LEMBAR KERJA)

Mata Kuliah

Anatomi

Materi

Anatomi Syaraf

NIM>Nama Mahasiswa

11000054 /Mr A. wrc HLe.

No	Keterangan	Pembahasan
----	------------	------------

1 Pembagian sistem syaraf:

a) Susunan syaraf pusat

evdl olo klz dcu Su4fu julan  
leela!o9,

b) Susunan syaraf perifer

kerdii Ori 31 90\$040 {«rot ; us  
Lo9 let6tot9 (Pta) dc 12- Of  
rote @kale («ct).

Sebutkan 2 jenis sel pembangun sistem persyarafan  
neuro do {&t 9u0.

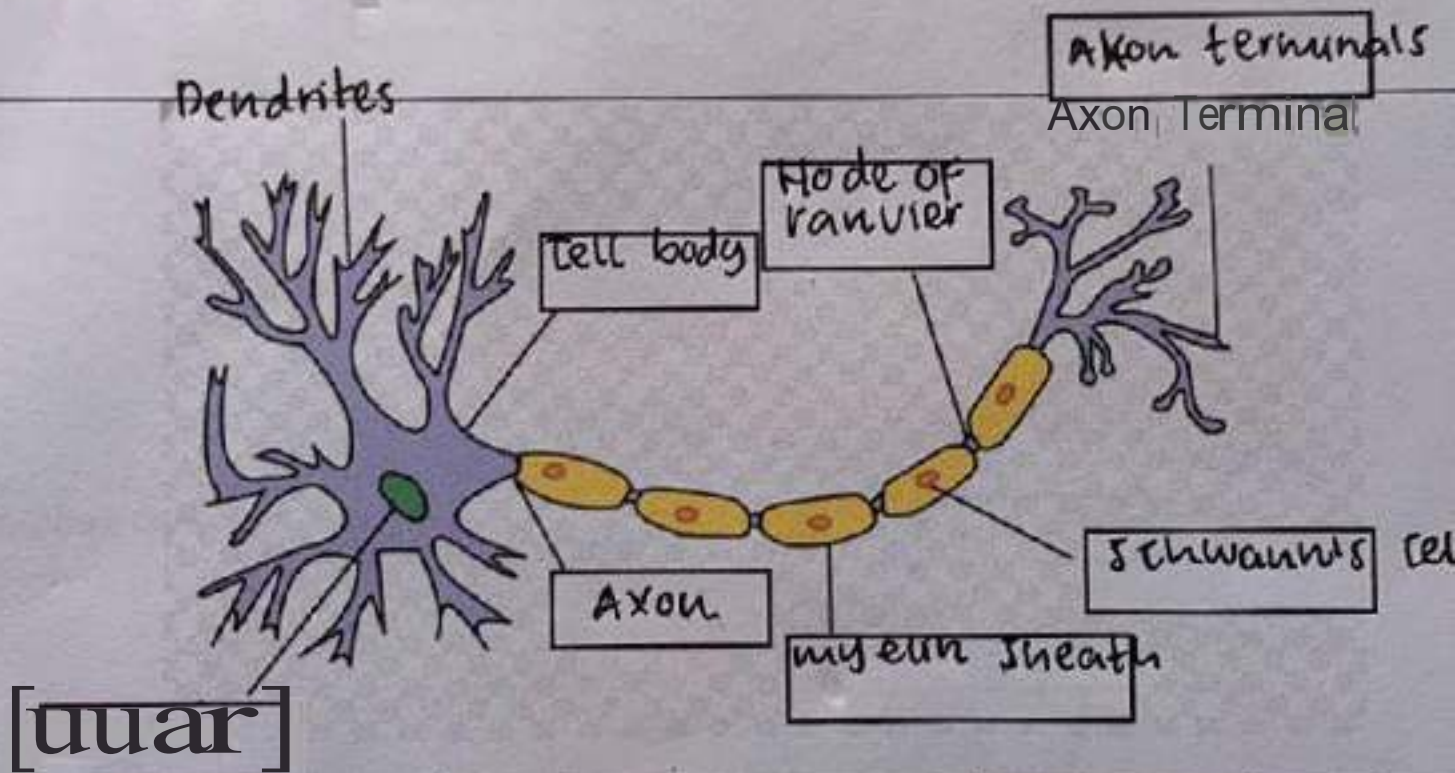

[uuar]

Otak terdiri dari otak besar (Cerebrum), otak kecil (Cerebellum) dan batang otak.

No	Keterangan	Pembahasan
----	------------	------------

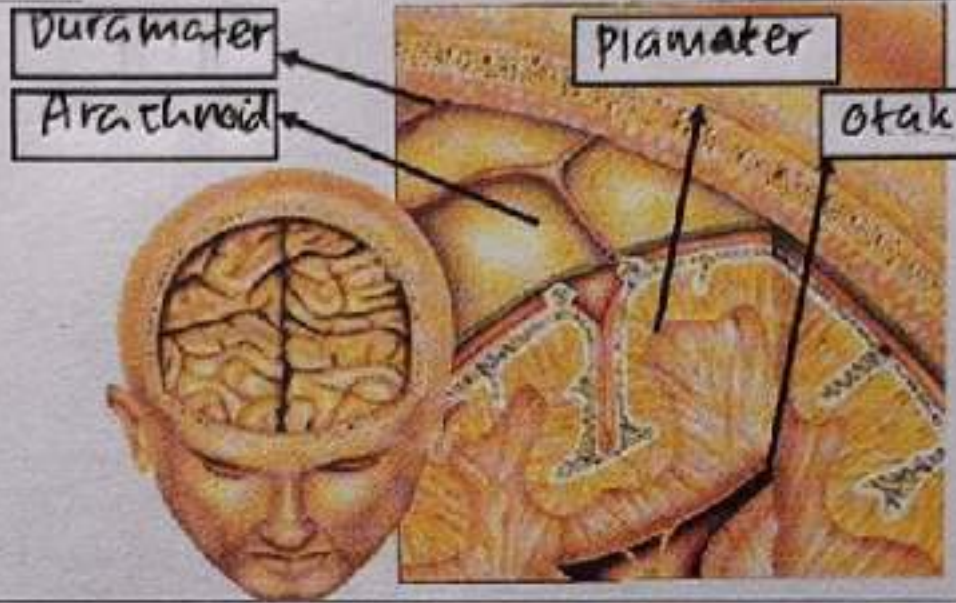
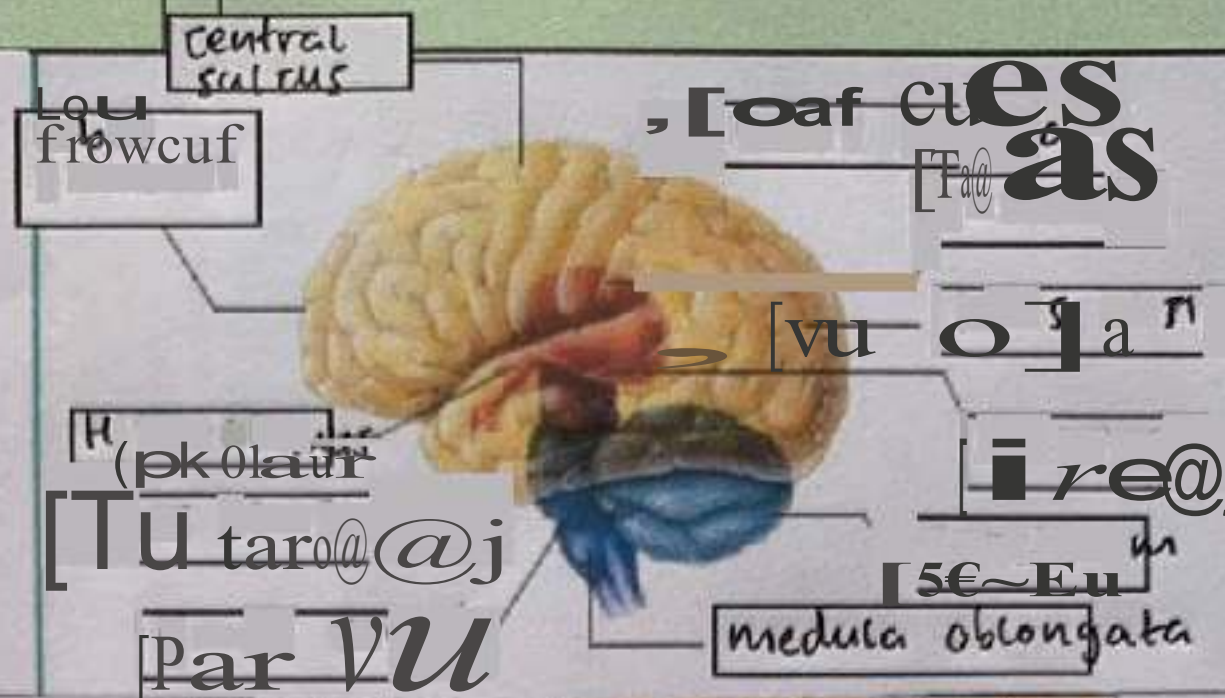

Lobus otak

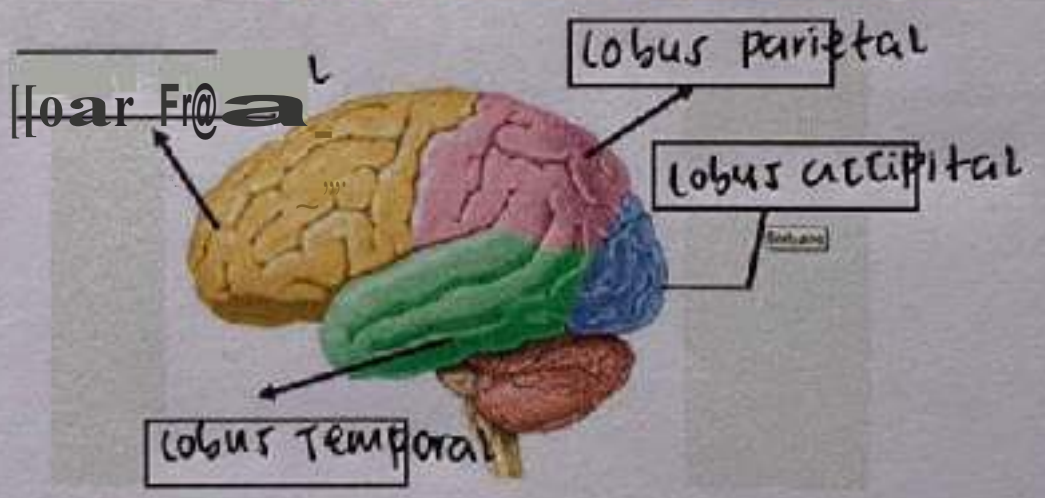

No	Keterangan	Pembahasan
----	------------	------------



otak (otak)

otak (otak)

saraf punggung (12 pasang)

sistem saraf tulang belakang (spinal)

saraf pinggang (s12-l5)

otak (otak)

otak (otak)

EA. \$234