

WORKSHEETS (LEMBAR KERJA)

Mata Kuliah	: Anatomi
Materi	: Anatomi Syaraf
NIM>Nama Mahasiswa	: 2110101057 / Salma Safira Damayanti

No	Keterangan	Pembahasan
1	Pembagian sistem syaraf: a) Susunan syaraf pusat → otak & sumsum tulang belakang  b) Susunan syaraf perifer → C. Frontal & S spinal	

Sebutkan 2 jenis sel pembangun sistem persyarafan  
 (a) Sel syaraf / neuron      (c) Sel schwaan / pembungkus akson dari PNS  
 (b) Sel pendukung / neuroglia

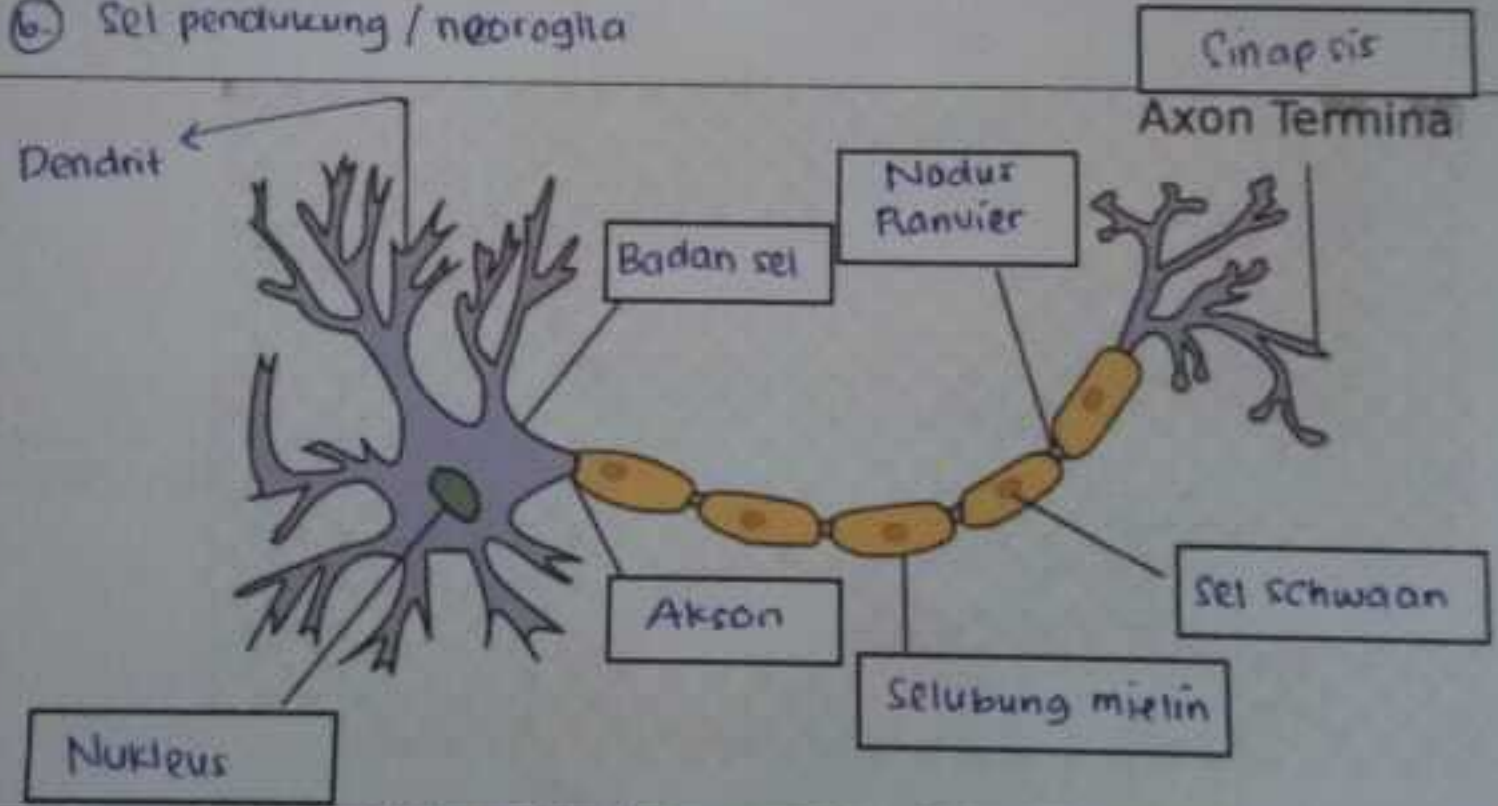

Otak terdiri dari otak besar (cerebrum), otak tengah, dan otak kecil (cerebellum).  
 4 lobus pada cerebrum adalah Lobus frontalis, Lobus temporalis, Lobus Occipitalis, dan Lobus parietalis.

No	Keterangan	Pembahasan
----	------------	------------

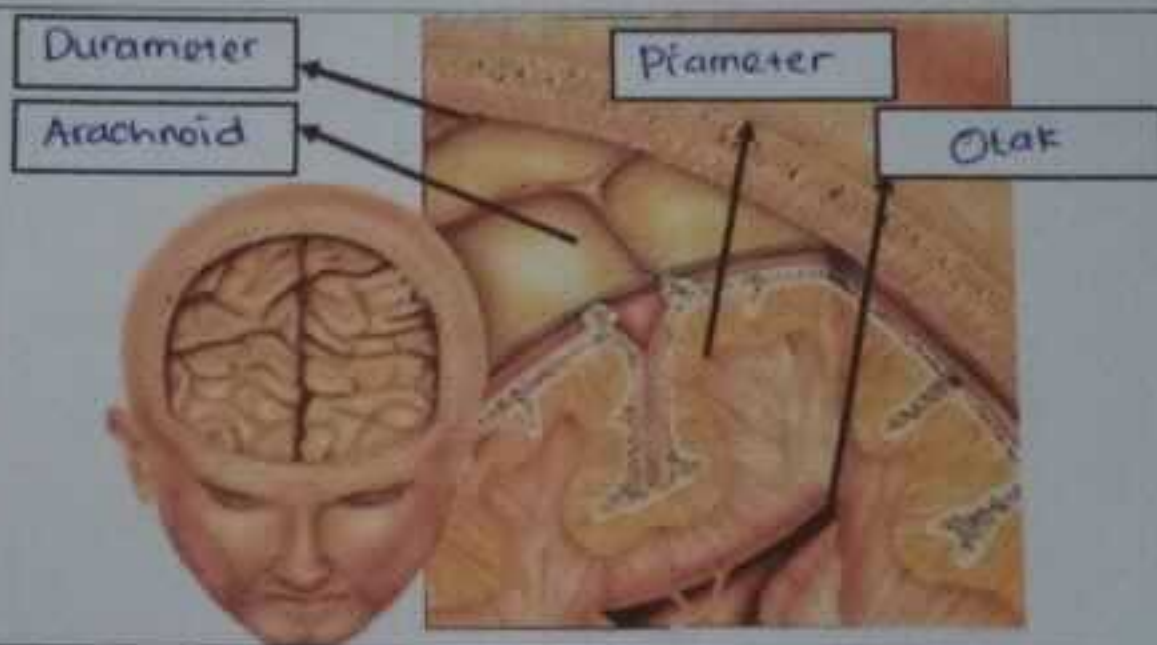
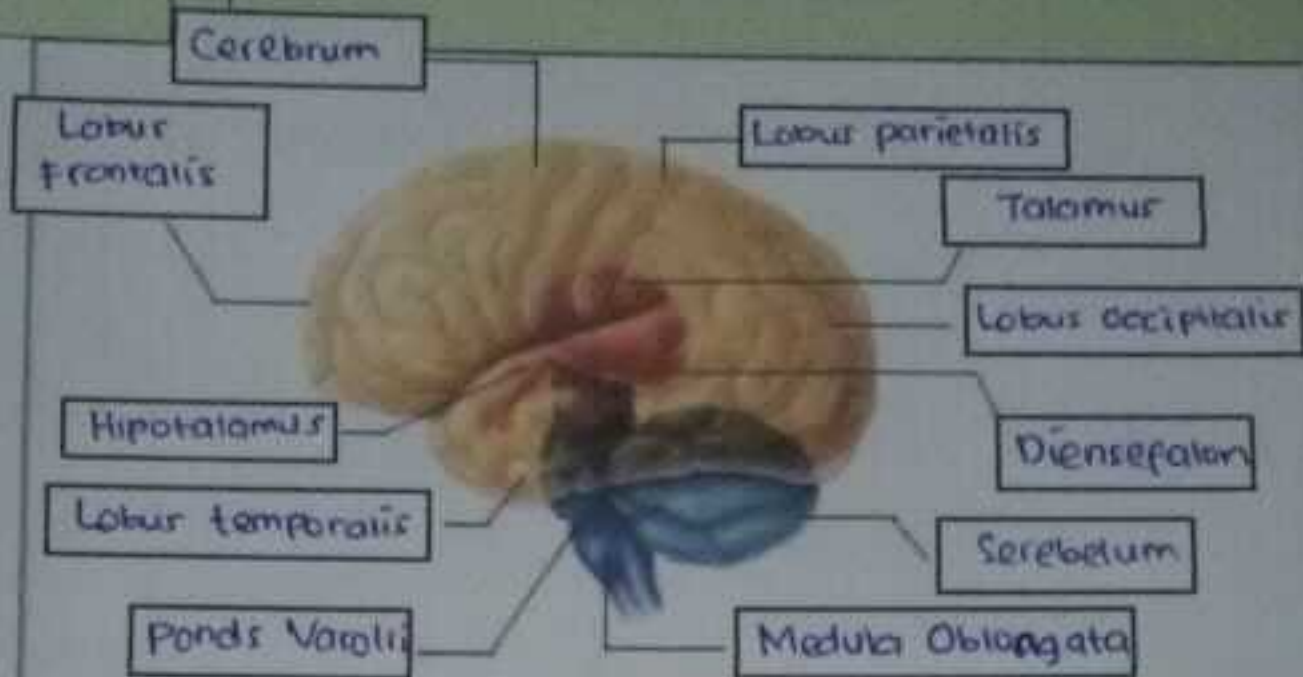

Lobus otak

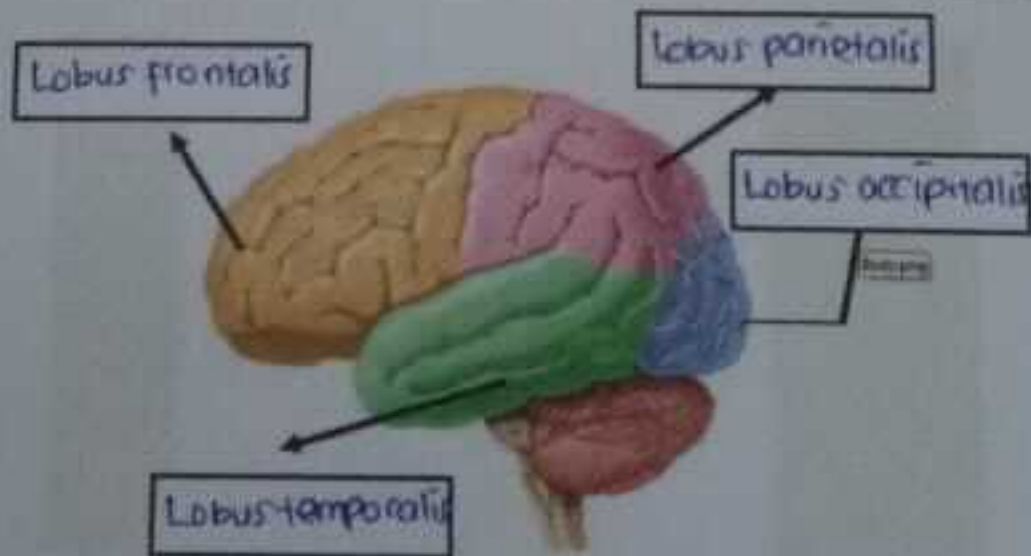

No	Keterangan	Pembahasan
----	------------	------------

