

WORKSHEETS (LEMBAR KERJA)

Mata Kuliah	: Anatomi
Materi	: Anatomi Syaraf
NIM>Nama Mahasiswa	: 2110101006 /Monika Jumarnis

No	Keterangan	Pembahasan
----	------------	------------

1	Pembagian sistem syaraf : a) Susunan syaraf pusat ~ Terdiri dari otak dan sum-sum tulang belakang (medula spinalis) b) Susunan syaraf perifer ~ Terdiri dari sistem syaraf somatik dan otonom	
---	---	--

Sebutkan 2 jenis sel pembangun sistem persyarafan (1) sel syaraf /neuron, (2) sel pendukung /neuroglia (3) sel Schwann /pembungkus akson dari PNS

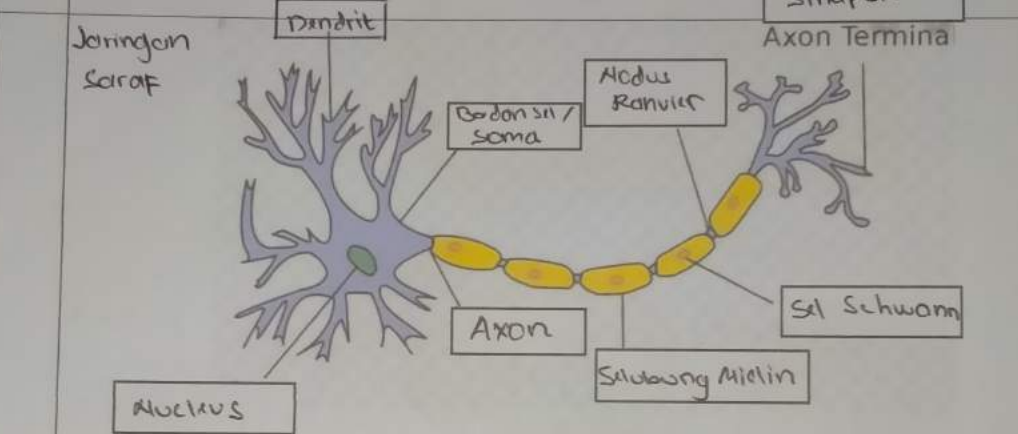

Otak terdiri dari Otak besar (cerebrum), Otak kecil (cerebellum), Dan batang otak (brain stem).  
 4 lobus pada cerebrum adalah lobus frontal, lobus occipital, dan lobus parietal.

**Keterangan** **Pembahasan**

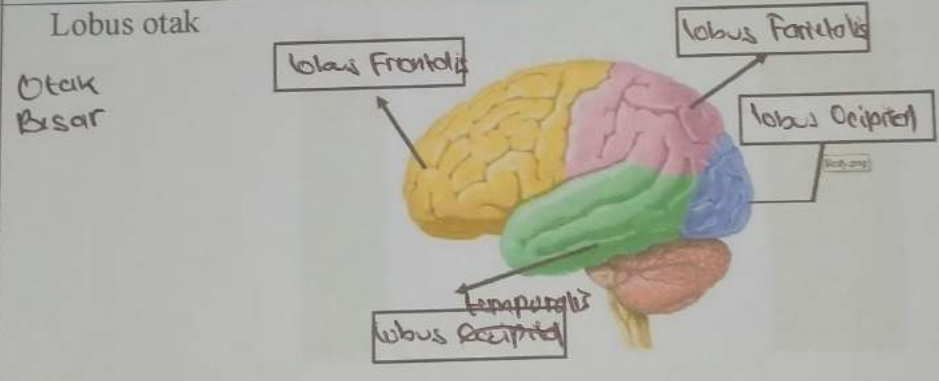
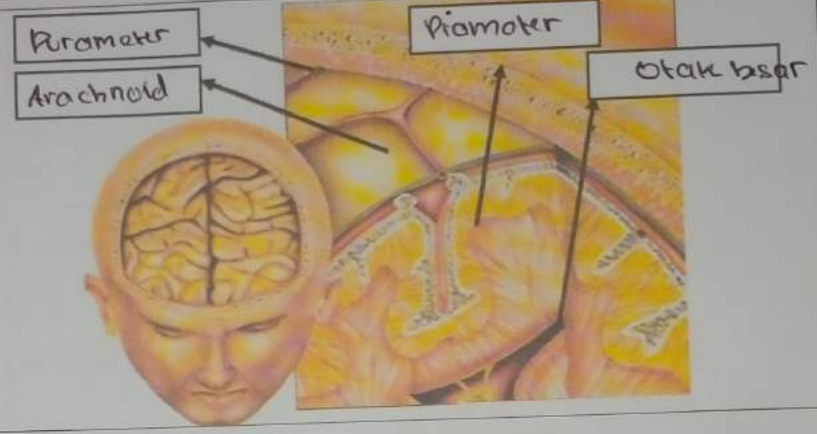
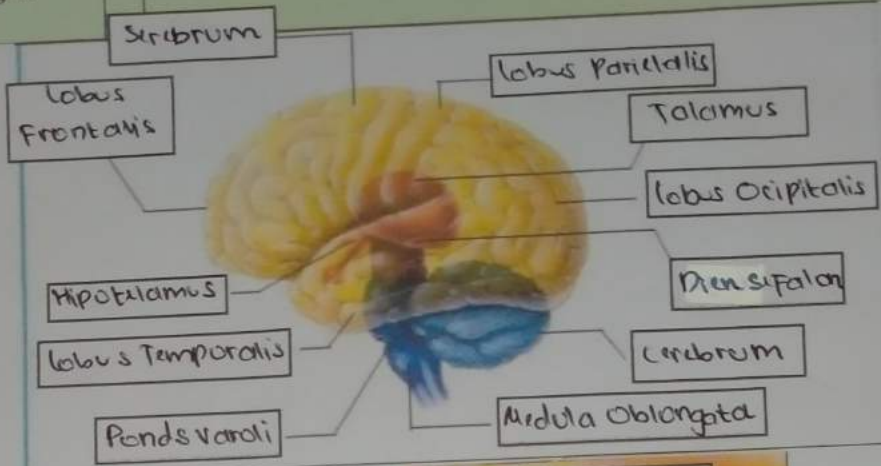

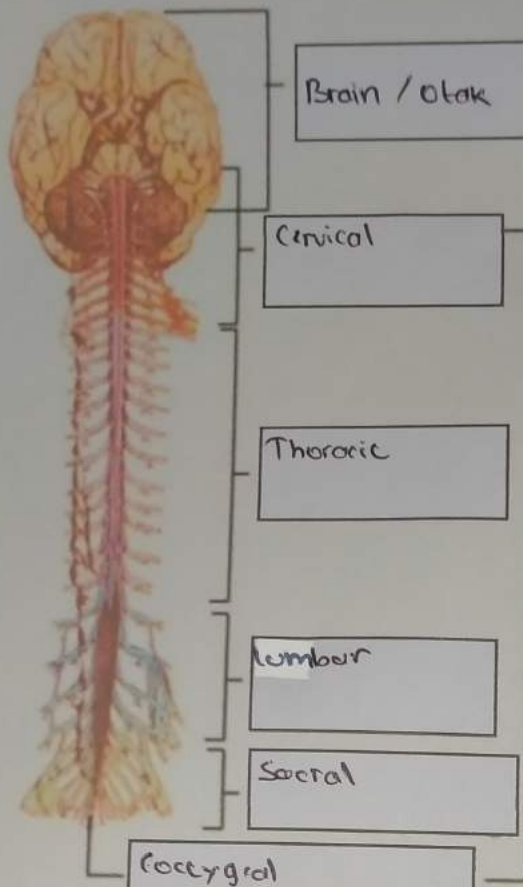
No	Keterangan	Pembahasan
		<p>Sistem saraf kepala (kranial)</p> <p>Sistem Saraf Tulang Belakang (spinal)</p>