

WORKSHEETS (LEMBAR KERJA)

Mata Kuliah : Anatomi  
 Materi : Anatomi Syaraf  
 NIM>Nama Mahasiswa : 2110101126 / Debi Anggi Sagita

No	Keterangan	Pembahasan
1	Pembagian sistem syaraf: a) Susunan syaraf pusat b) Susunan syaraf perifer Sebutkan 2 jenis sel pembangun sistem persyarafan	= terdiri dari otak dan sumsum tulang belakang = bagian dari sistem syaraf yang didalam syarafnya terdiri dari sel-sel yang membawa informasi ke sel.

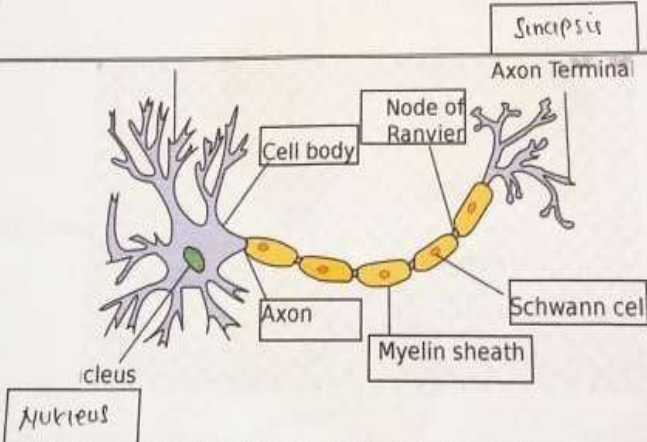

Otak terdiri dari ... otak besar (cerebrum), otak kecil (cerebellum) dan batang otak (brain stem).  
 4 lobus pada cerebrum adalah ... lobus frontal ... dan lobus parietal, lobus temporal, dan lobus oksipital

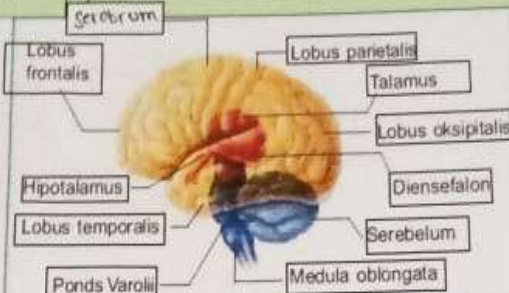
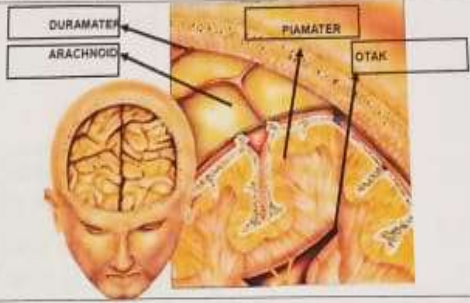
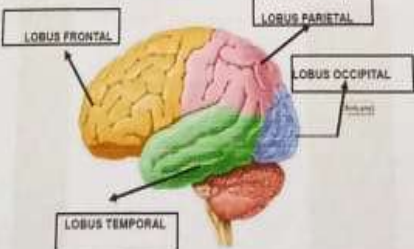
No.	Keterangan	Pembahasan
		
Lobus otak		

No	Keterangan	Pembahasan
	 <p>Sistem saraf kepala (kranial)</p> <p>Saraf leher (8 pasang)</p> <p>Saraf punggung (12 pasang)</p> <p>Saraf pinggang (5 pasang)</p> <p>Saraf pinggul/sakral (4 pasang)</p> <p>Saraf ekor (1 pasang)</p>	<p>Sistem saraf tulang belakang (spinal)</p>