

WORKSHEETS(LEMBARKERJA)

MataKuliah	: Anatomi
Materi	: AnatomiSyaraf
NIM>NamaMahasiswa	: 2110101096/Imelda Oktafiani

No	Keterangan	Pembahasan
----	------------	------------

1	Pembagian sistem saraf:	
	a) susunan saraf pusat:	terdiri dari otak dan sumsum tulang belakang
	b) susunan saraf perifer:	terdiri atas 12 pasang serabut saraf otak dan 31 pasang saraf sumsum tulang belakang.

	Sebutkan 2 jenis sel pembangun sistem persyarafan:	- Neuron - Sel glia
--	--	------------------------

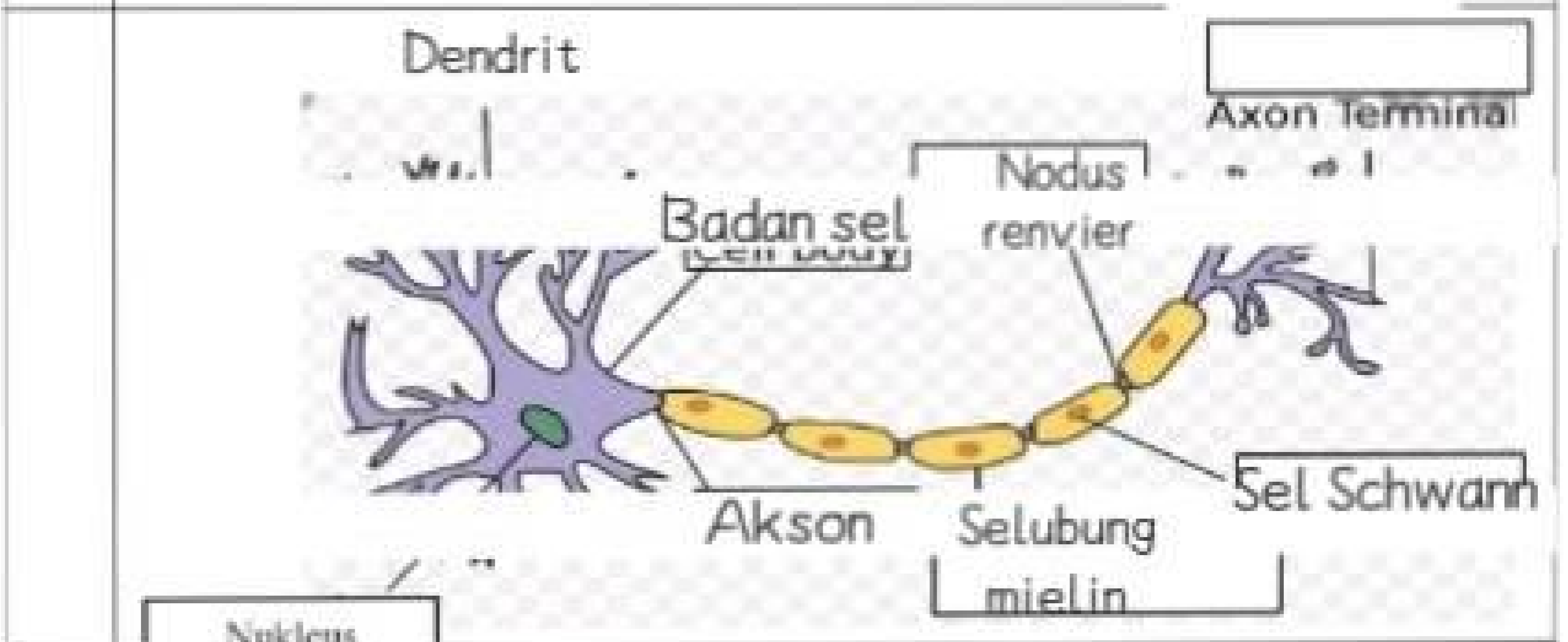

	<p>Otak terdiri dari otak besar (cerebrum), otak kecil (cerebellum) dan batang otak (brainstem)</p> <p>4 lobus pada cerebrum adalah lobus frontal (bagian depan), lobus parietal (atas), lobus temporal (samping) dan lobus occipital (belakang)</p>
--	--

No	Keterangan	Pembahasan
----	------------	------------

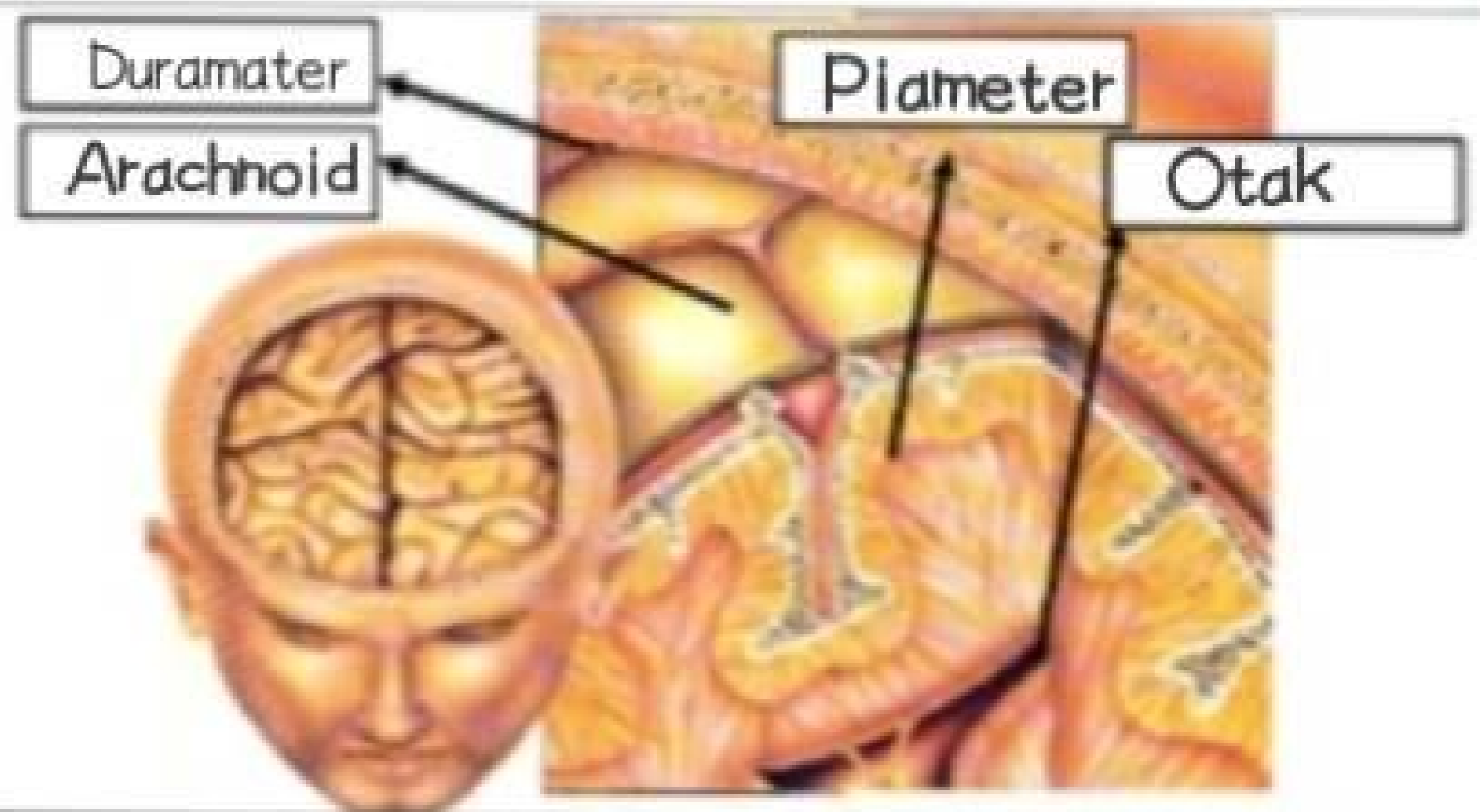
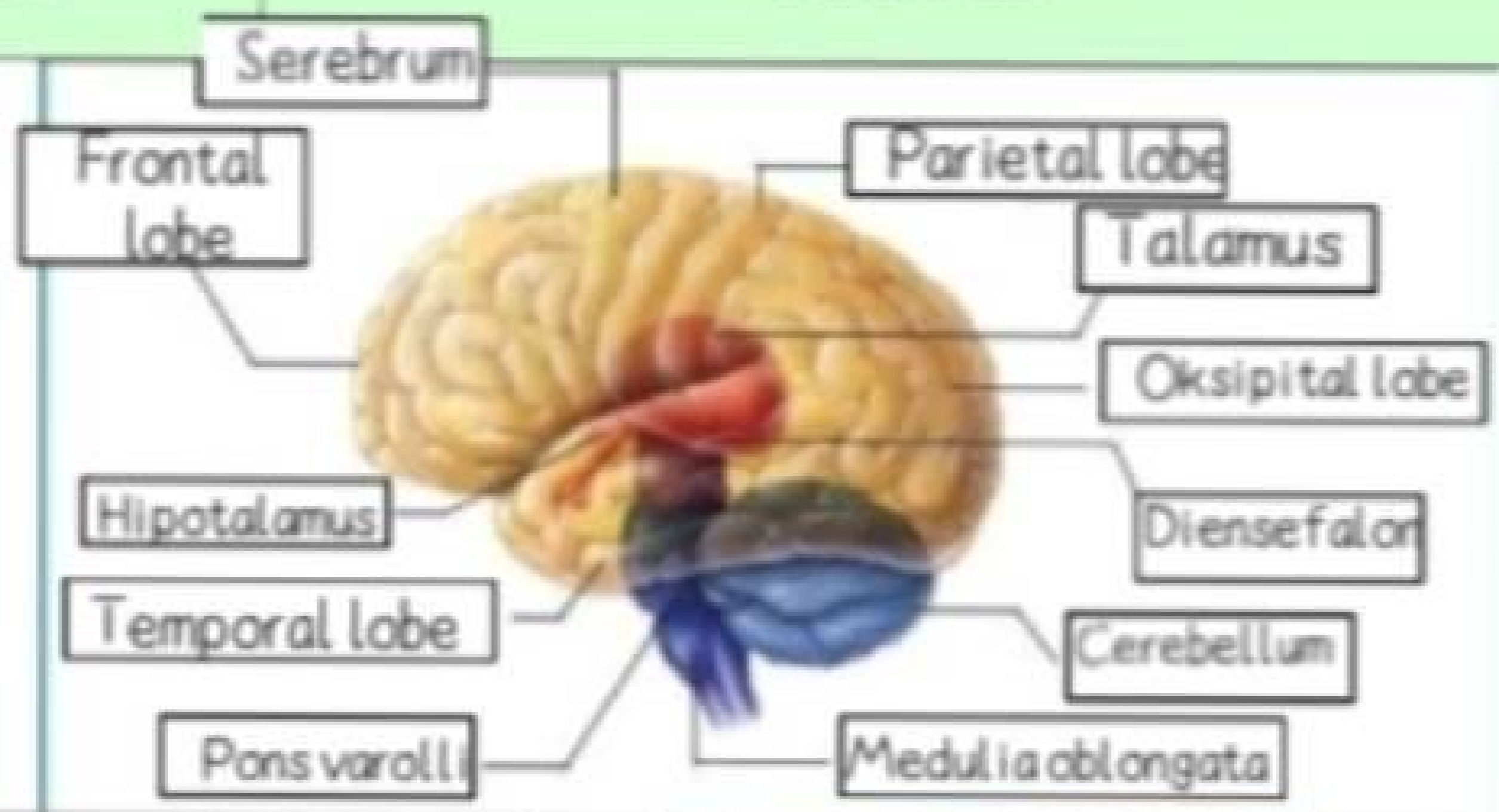

Lobus otak

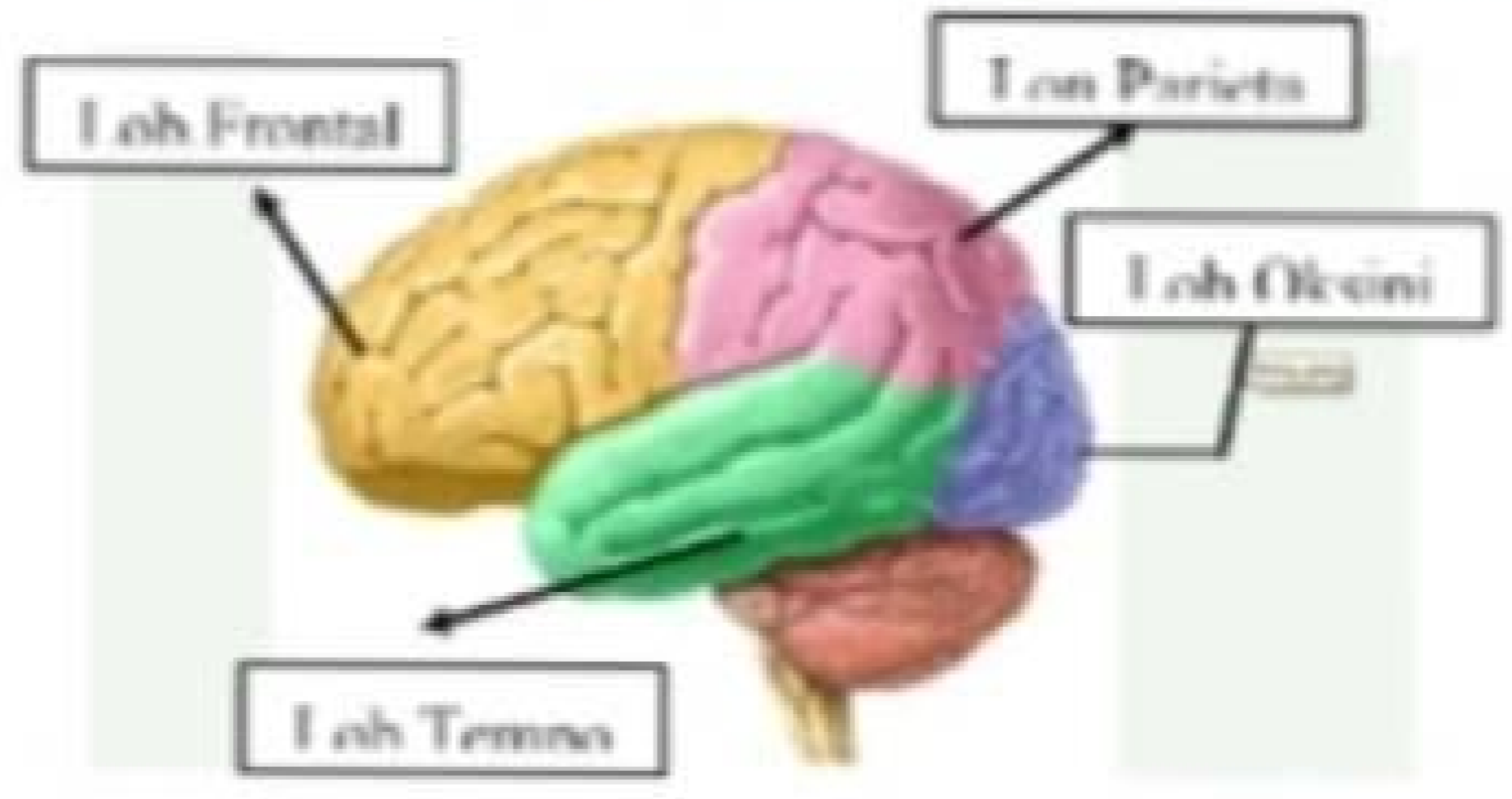

No	Keterangan	Pembahasan
	