

**WORKSHEETS (LEMBAR KERJA)**

Mata Kuliah	: Anatomi
Materi	: Anatomi Syaraf
NIM>Nama Mahasiswa	: 2110101069 / PUTRI WAFA NORASHILA DEWI

No	Keterangan	Pembahasan
1	Pembagian sistem syaraf : a) Susunan syaraf pusat : Terdiri dari otak dan sumsum tulang belakang .  b) Susunan syaraf perifer: Terdiri dari syaraf yg menghubungkan syaraf pusat ke seluruh tubuh .	
	Sebutkan 2 jenis sel pembangun sistem persyarafan • Neuron • Neuroglia	
4	Otak terdiri dari ... otak tengah ... Dan Medulla oblongata 4 lobus pada cerebrum adalah ... lobus Frontal ... lobus pariental ... lobus temporal ... dan lobus oksipital.	

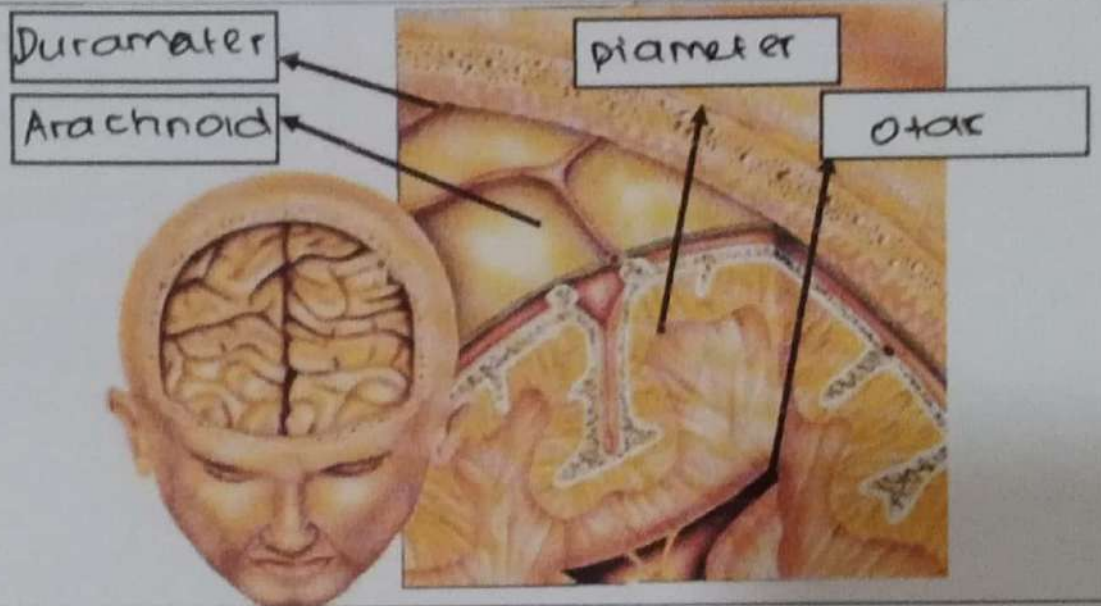
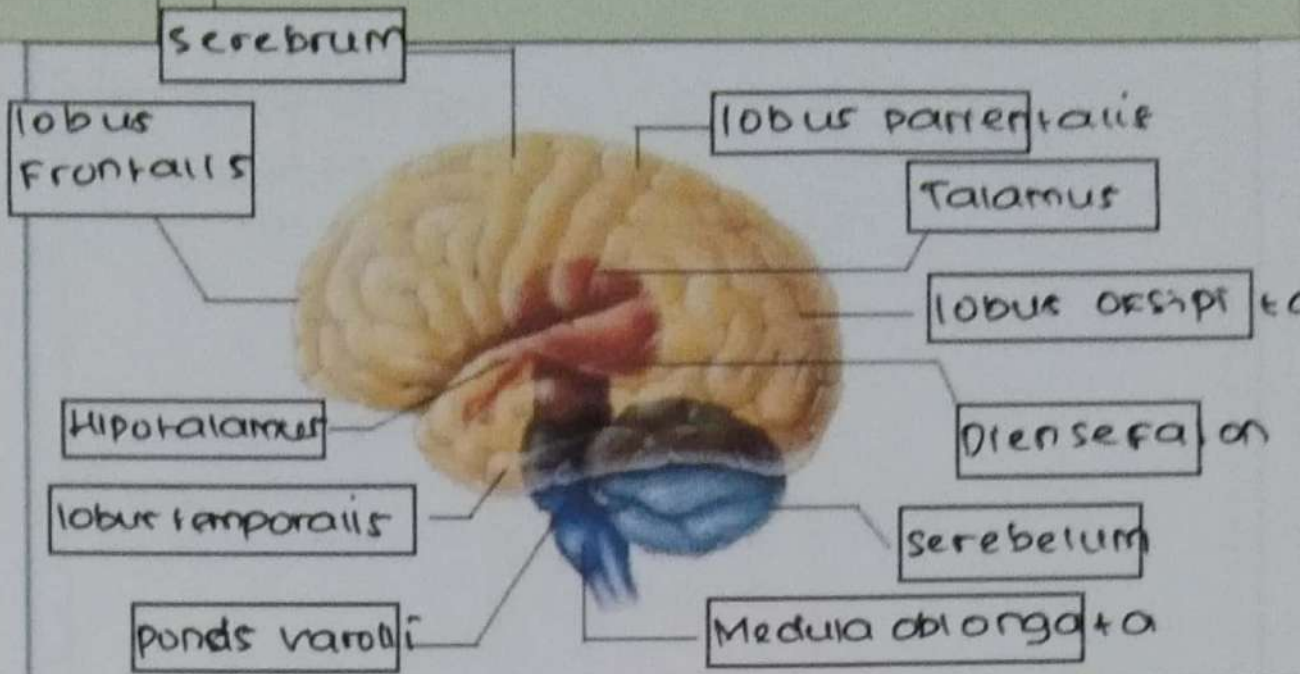

Lobus otak

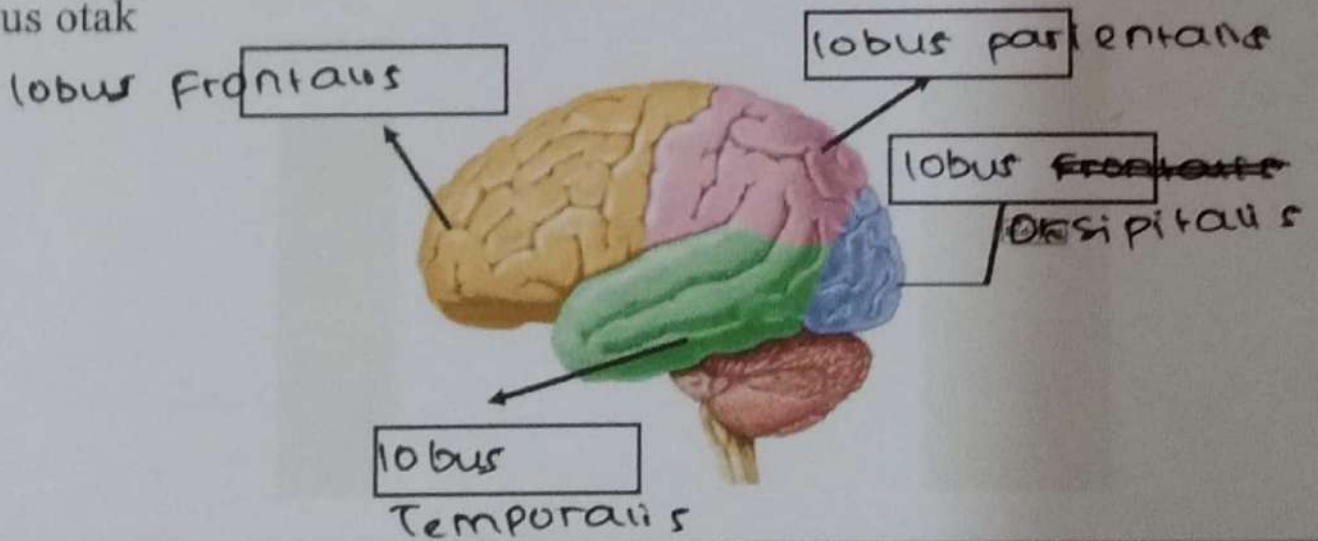

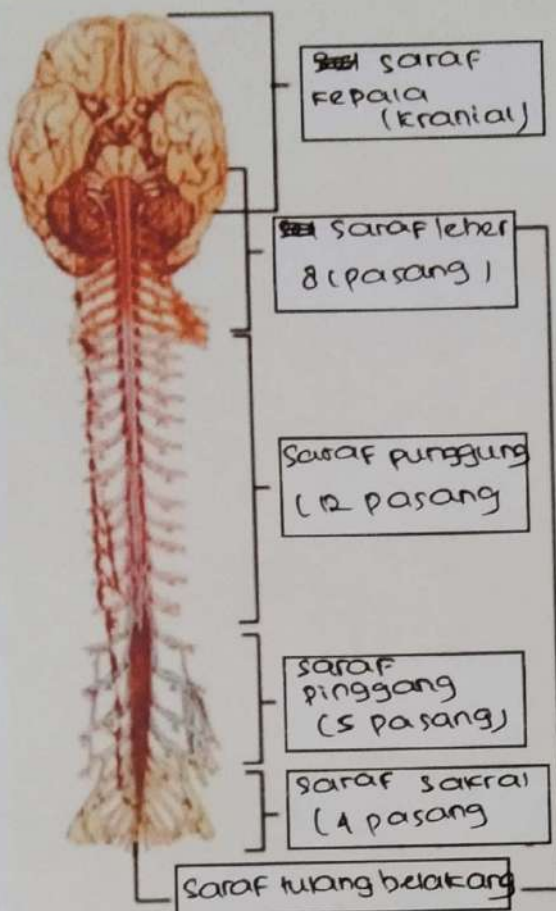
No	Keterangan	Pembahasan
		<p>Sistem Saraf tulang belakang (spinal)</p>