

WORKSHEETS (LEMBAR KERJA)

Mata Kuliah	: Anatomi
Materi	: Anatomi Syaraf
NIM>Nama Mahasiswa	: ANNISA A KHAIRYAH (2110101094)

No	Keterangan	Pembahasan
----	------------	------------

1. Pembagian sistem syaraf :

a) Susunan syaraf pusat

- otak
 - otak besar
 - otak tengah
 - otak kecil
- sumsum tulang belakang
 - sumsum lanjutan

b) Susunan syaraf perifer

- saraf somatik
- saraf sensorik
- saraf motorik
- saraf kranial
- saraf spinal

Sebutkan 2 jenis sel pembangun sistem persyarafan

- Neuron
- sel Glia

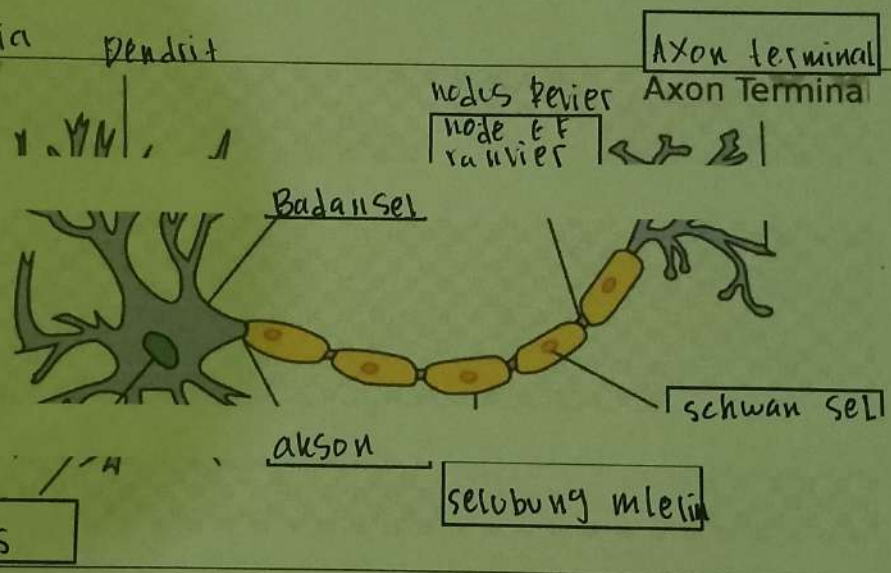

Otak terdiri dari dua belahan-belahan, kiri dan belahan kanan. Dan memiliki 4 lobus.

4 lobus pada cerebrum adalah lobus frontal, lobus parietal, lobus occipita dan lobus temporal.

No	Keterangan	Pembahasan
----	------------	------------

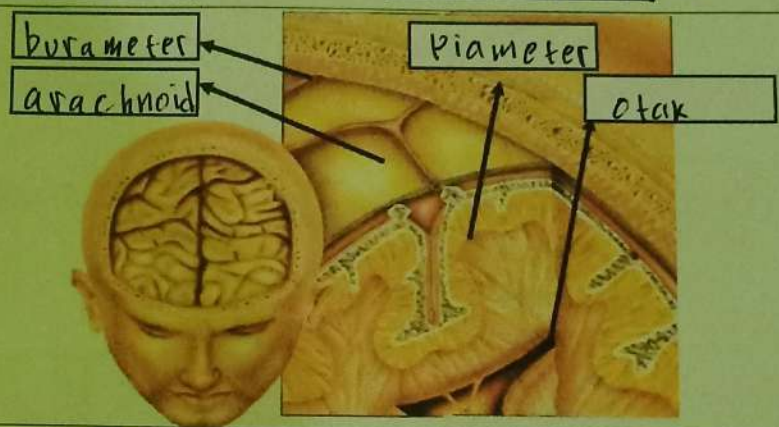
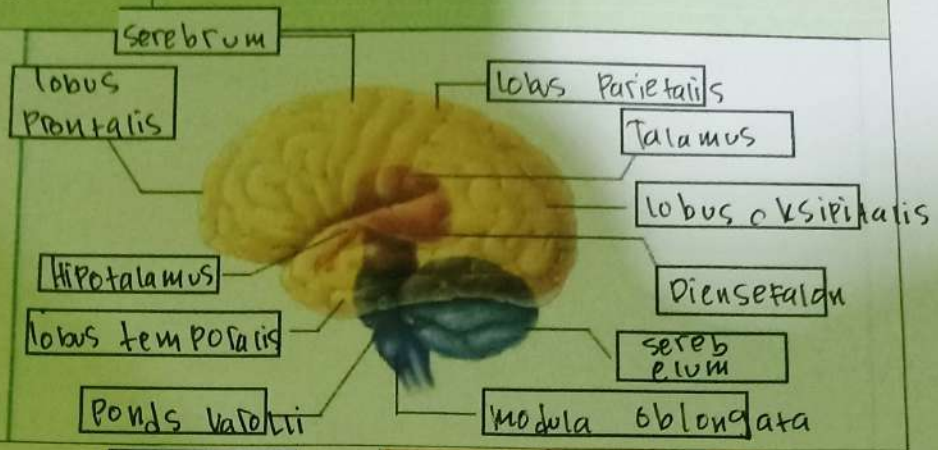

Lobus otak

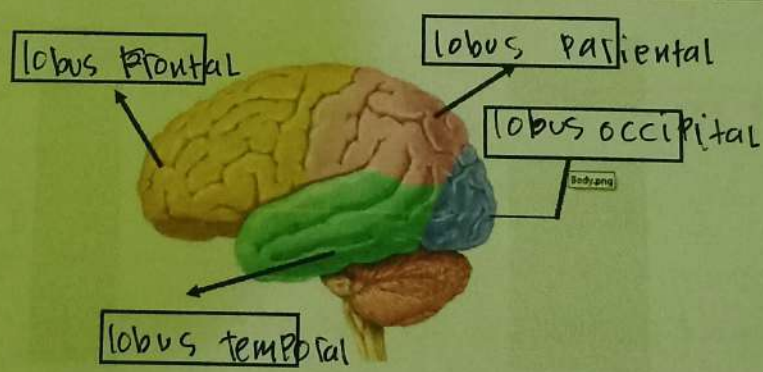

No	Keterangan	Pembahasan
	