

WORKSHEETS (LEMBAR KERJA)

Mata Kuliah	: Anatomi
Materi	: Anatomi Syaraf
NIM>Nama Mahasiswa	: 2110101113/Tiara Maharani

No	Keterangan	Pembahasan
----	------------	------------

1. Pembagian sistem syaraf :
- a) Susunan syaraf pusat yaitu otak (ensefalon) dan medula spinalis, yang merupakan pusat integrasi dan kontrol seluruh aktivitas tubuh. Bagian fungsional pada susunan saraf pusat adalah neuron akson sebagai penghubung dan transmisi elektrik antar neuron, serta dikelilingi oleh sel glia yang menunjang secara mekanik dan metabolik.
 - b) Susunan syaraf perifer yaitu bagian dari sistem saraf yang di dalam sarafnya terdiri dari sel-sel yang membawa informasi ke (sel saraf sensorik) sistem saraf pusat (SPP), yang terletak di luar otak dan sumsum tulang belakang.
2. Sebutkan 2 jenis sel pembangun sistem persyarafan sel neuron dan sel glia.

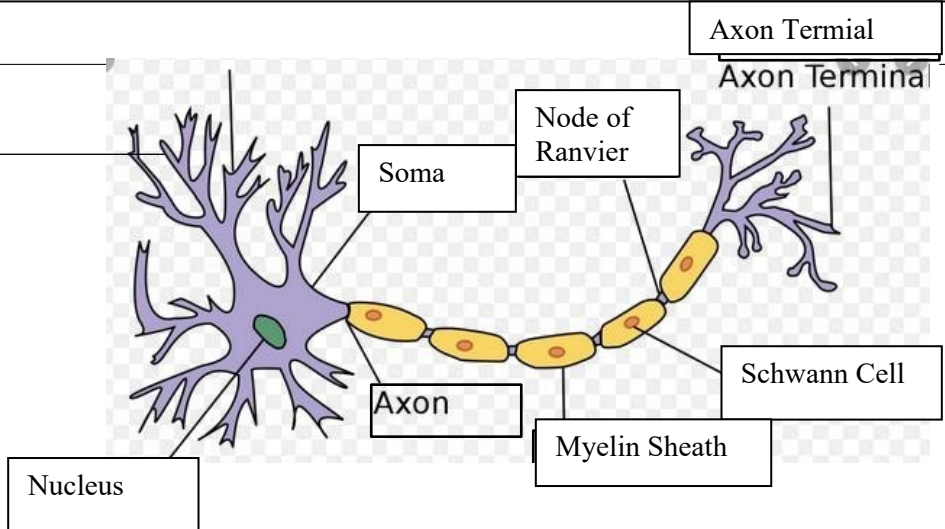

Otak terdiri dari otak besar (cerebrum), otak kecil (cerebellum) dan batang otak (brainstem).
 4 lobus pada cerebrum yaitu lobus frontal (bagian depan), lobus parietal (bagian atas), lobus temporal (bagian samping), lobus oksipital (bagian belakang).

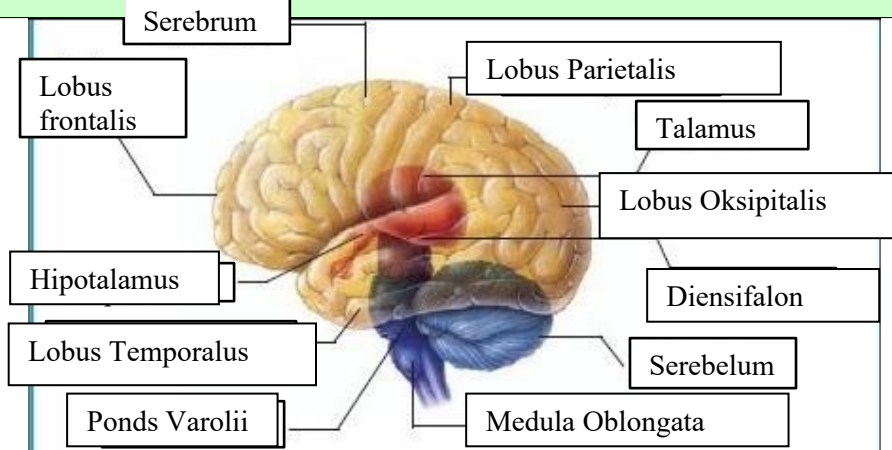
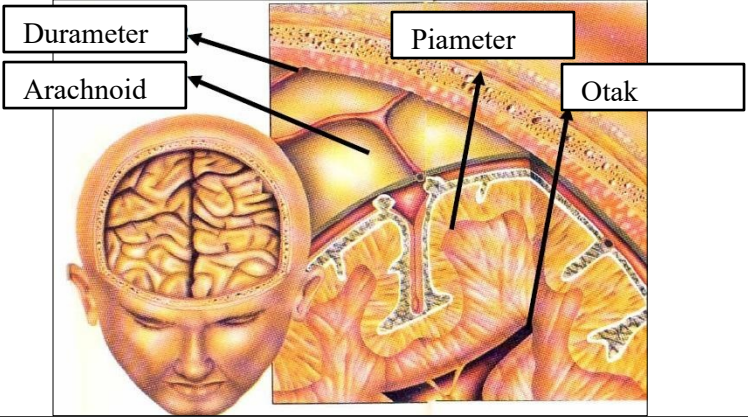
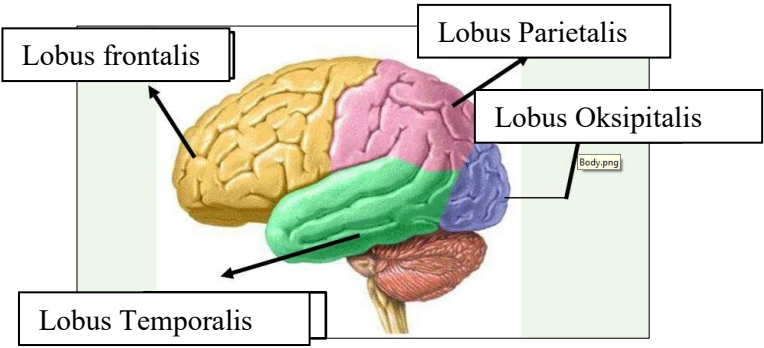
No	Keterangan	Pembahasan
		 <p>Diagram of the human brain showing major regions and structures. Labels include: Serebrum, Lobus frontalis, Hipotalamus, Lobus Temporalis, Ponds Varolii, Lobus Parietalis, Talamus, Lobus Oksipitalis, Diensifalon, Serebelum, and Medula Oblongata.</p>
		 <p>Diagram illustrating the layers of the meninges and the brain tissue. Labels include: Durameter, Arachnoid, Piameter, and Otak.</p>
	Lobus otak	 <p>Diagram of the four lobes of the brain. Labels include: Lobus frontalis, Lobus Temporalis, Lobus Parietalis, and Lobus Oksipitalis.</p>

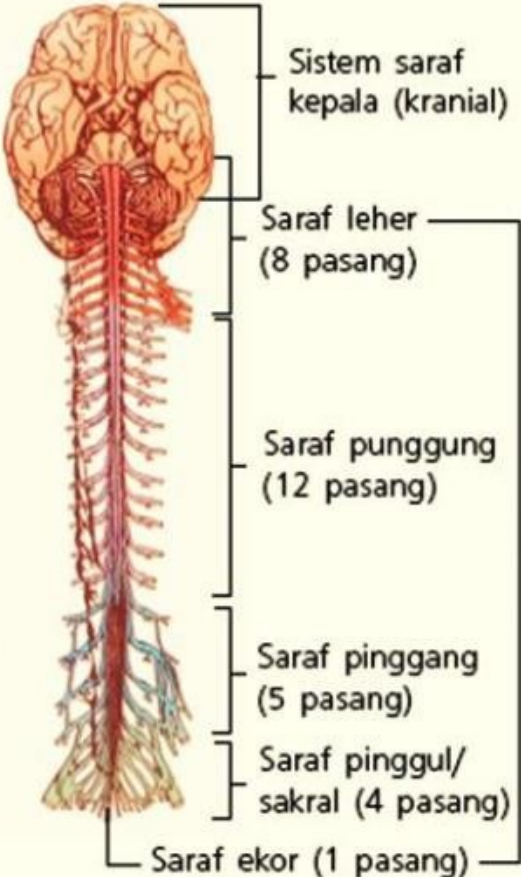
No	Keterangan	Pembahasan
	 <p data-bbox="619 324 837 398">Sistem saraf kepala (kranial)</p> <p data-bbox="587 481 758 555">Saraf leher (8 pasang)</p> <p data-bbox="587 705 837 779">Saraf punggung (12 pasang)</p> <p data-bbox="587 918 821 992">Saraf pinggang (5 pasang)</p> <p data-bbox="587 1019 845 1093">Saraf pinggul/sakral (4 pasang)</p> <p data-bbox="478 1120 805 1153">Saraf ekor (1 pasang)</p> <p data-bbox="861 728 997 929">Sistem saraf tulang belakang (spinal)</p>	