

WORKSHEETS (LEMBAR KERJA)

Mata Kuliah	: Anatomi
Materi	: Musculoskeletal
NIM>Nama Mahasiswa	: 2110101039/Ardelia Azmi F

No	Keterangan	Pembahasan										
1	Jumlah tulang manusia Tulang Terdiri atas :.....	Terdiri dari 206 tulang Terdiri atas tulang tengkorak/cranium ,tulang wajah14 buah, tulang telinga dalam 6 buah, tulang telinga dalam 6 buah,tulang lidah 1 buah, tulang dada 25 buah , tulang belakang (vertebrae) dan pelvis 26 buah, tulang ekstremitas atas 64 buah, tulang ekstremitas bawah 62 buah.										
2	Jelaskan klasifikasi Tulang menurut bentuknya	<ol style="list-style-type: none"> 1). Tulang pipa, berbentuk bulat panjang seperti pipa. kedua ujungnya membesar, berupa bonggol yang tersusun dari tulang spons. Contoh : tulang lengan atas, tulang paha, betis, jari kaki, dan tulang ruas jari tangan. 2). Tulang pipih, berongga-rongga seperti spons. Contoh : tulang ilium, tulang rusuk, tulang dada, tulang belikat. 3). Tulang pendek, bentuknya bulat dan pendek, mempunyai sumsum merah. Contoh : ruas tulang belakang, pergelangan kaki, dan pergelangan tangan 										
3	Sistem	<table border="1"> <thead> <tr> <th>Axial sceleton</th> <th>Apendicular sceleton</th> </tr> </thead> <tbody> <tr> <td>Kraniul/skull</td> <td>Scapula and coliarbone</td> </tr> <tr> <td>Sternum</td> <td>Upper limb bones</td> </tr> <tr> <td>Ribs</td> <td>Supporting bones</td> </tr> <tr> <td>Vertebrae</td> <td>Lawes limb bones</td> </tr> </tbody> </table>	Axial sceleton	Apendicular sceleton	Kraniul/skull	Scapula and coliarbone	Sternum	Upper limb bones	Ribs	Supporting bones	Vertebrae	Lawes limb bones
Axial sceleton	Apendicular sceleton											
Kraniul/skull	Scapula and coliarbone											
Sternum	Upper limb bones											
Ribs	Supporting bones											
Vertebrae	Lawes limb bones											
4	Jelaskan fungsi sendi dan contohnya	Fungsi sendi dapat berupa menghubungkan dua tulang, memberi struktur, serta membantu otot untuk menggerakkan tulang.Setidaknya, ada tiga macam sendi yang menghubungkan tulang-tulang manusia, yaitu sendi sinartrosis, amfiartrosis, dan diartrosis.										
5	Cranium	 <p>8 Cranial Bones</p>										

No	Keterangan	Pembahasan
----	------------	------------

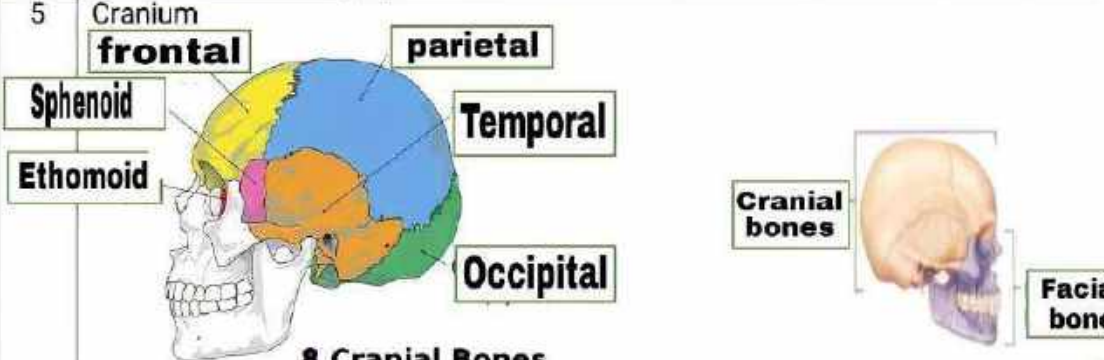
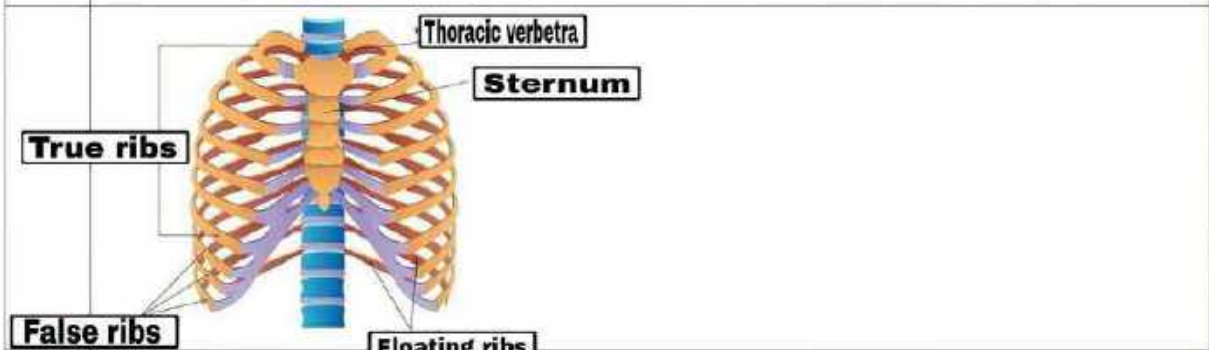
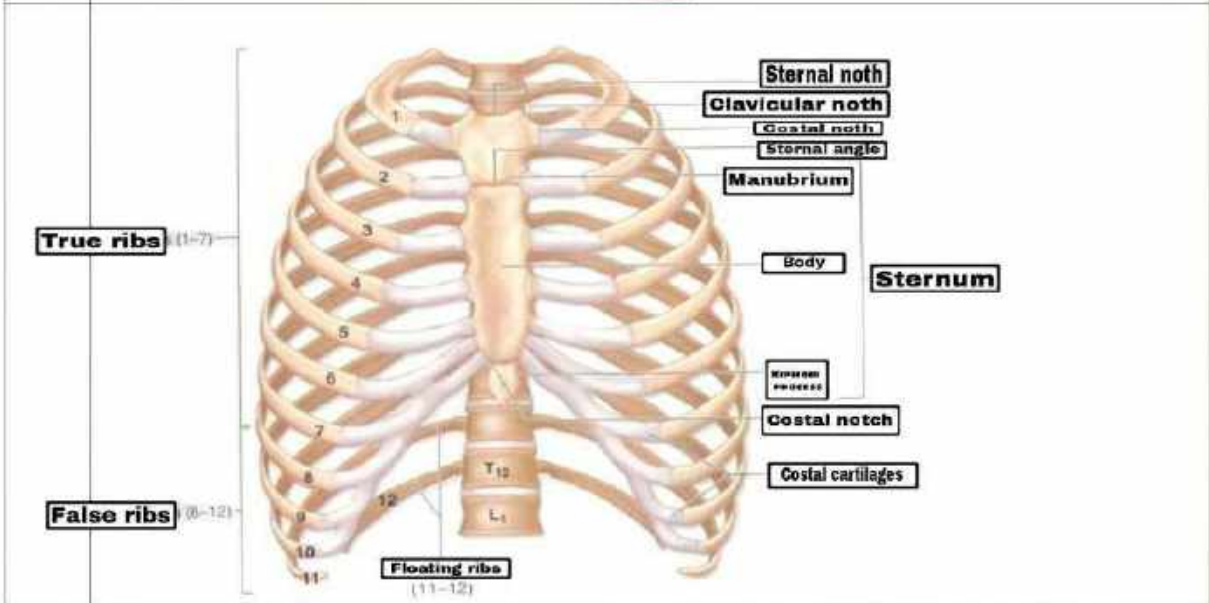
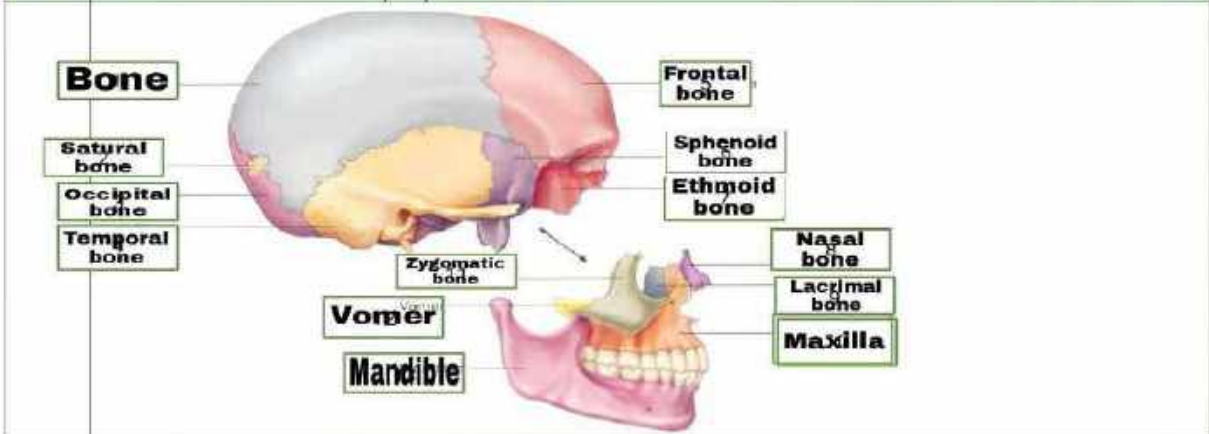

--	--	--

No	Keterangan	Pembahasan
----	------------	------------

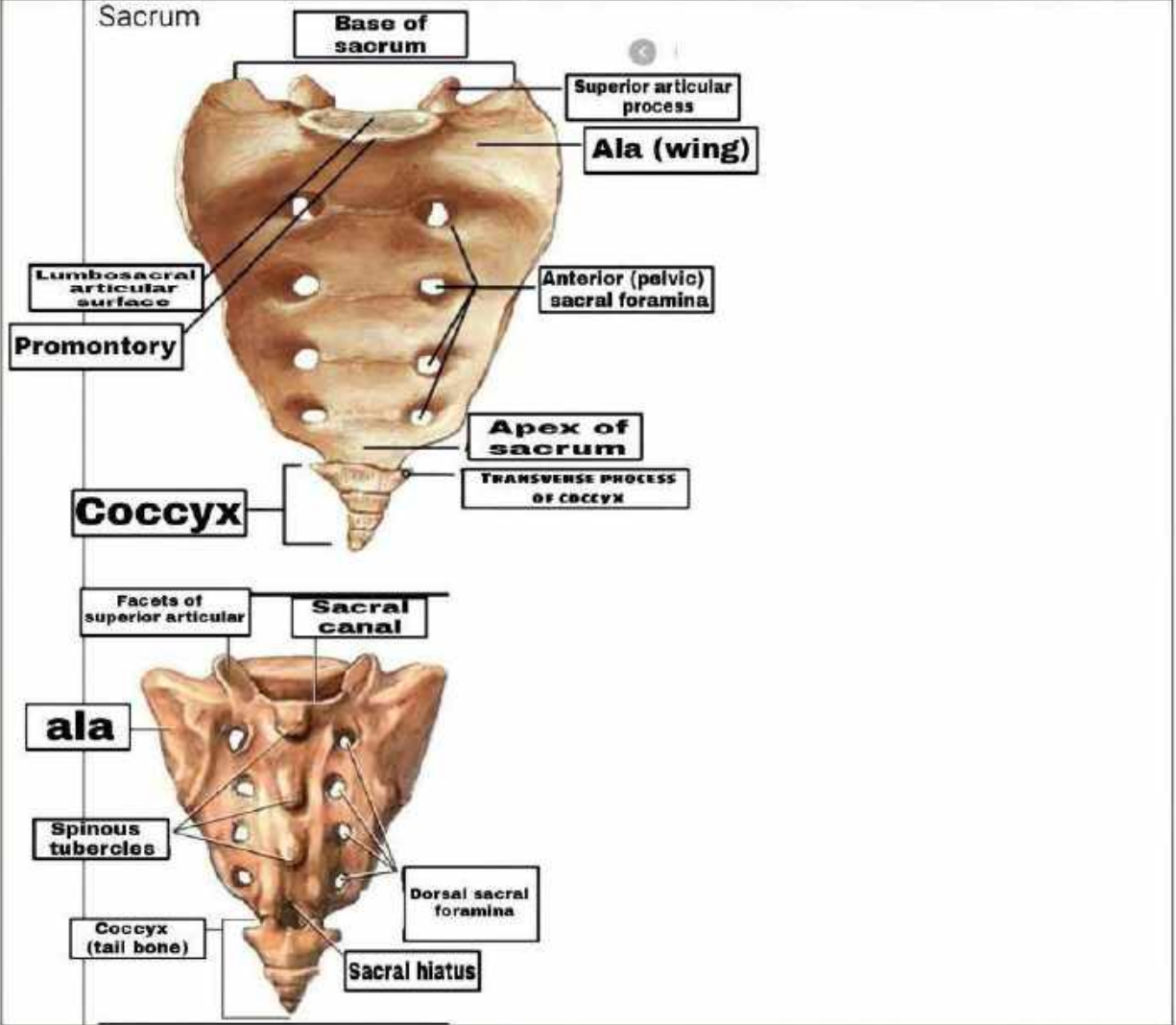
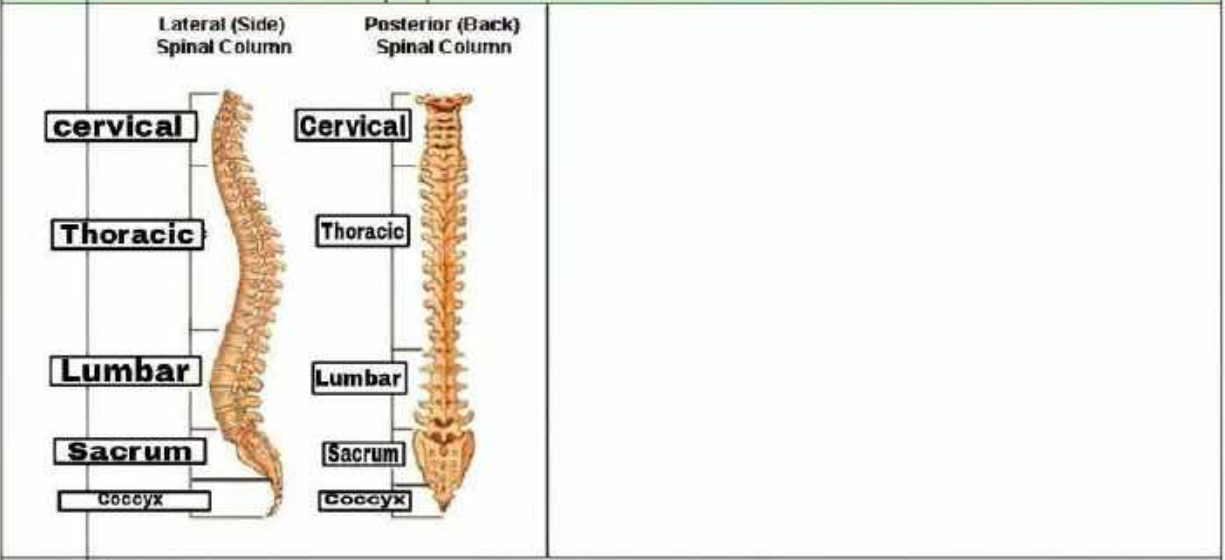

No	Keterangan	Pembahasan
----	------------	------------

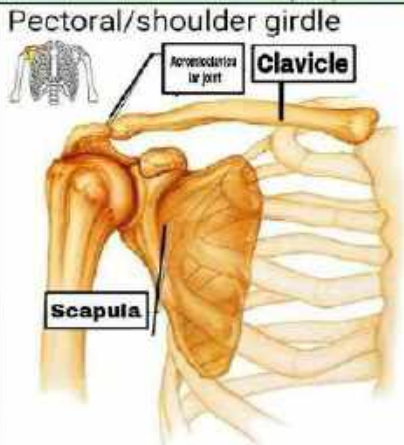

Upper limb bones

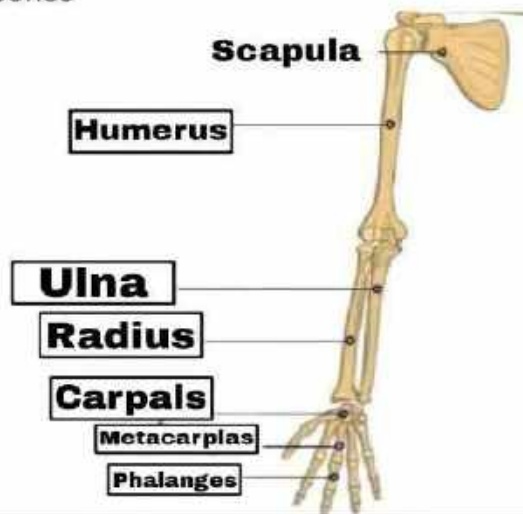

Hip/pelvis

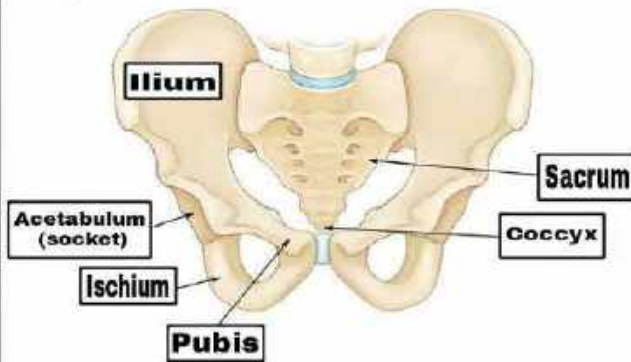

Os coxae terdiri dari
 Os ilium, Os ischium, dan
 Os pubis

No	Keterangan	Pembahasan
----	------------	------------

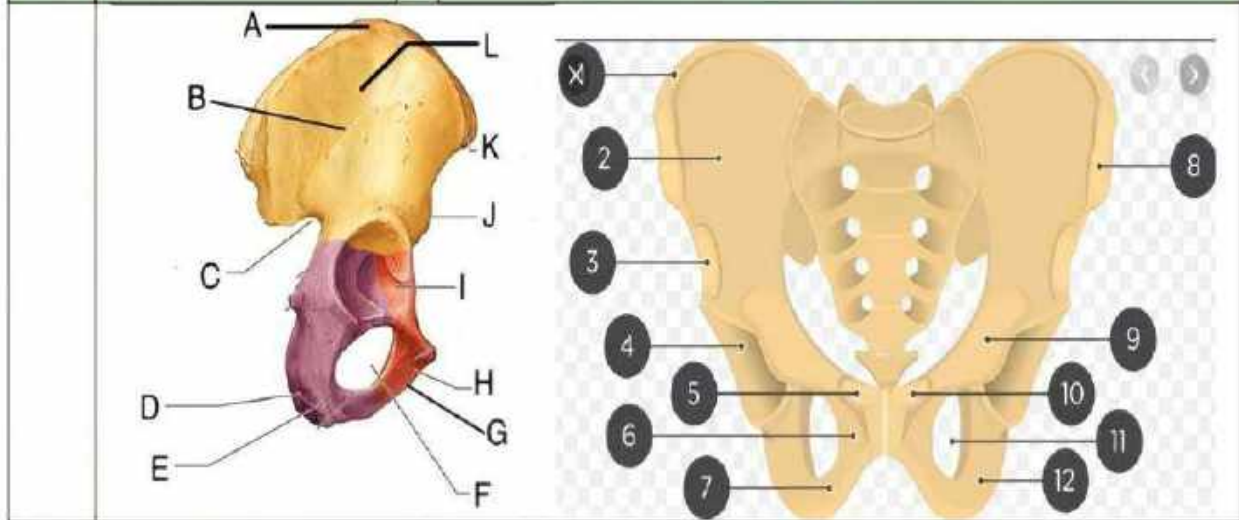

Lower limb

Keterangan:

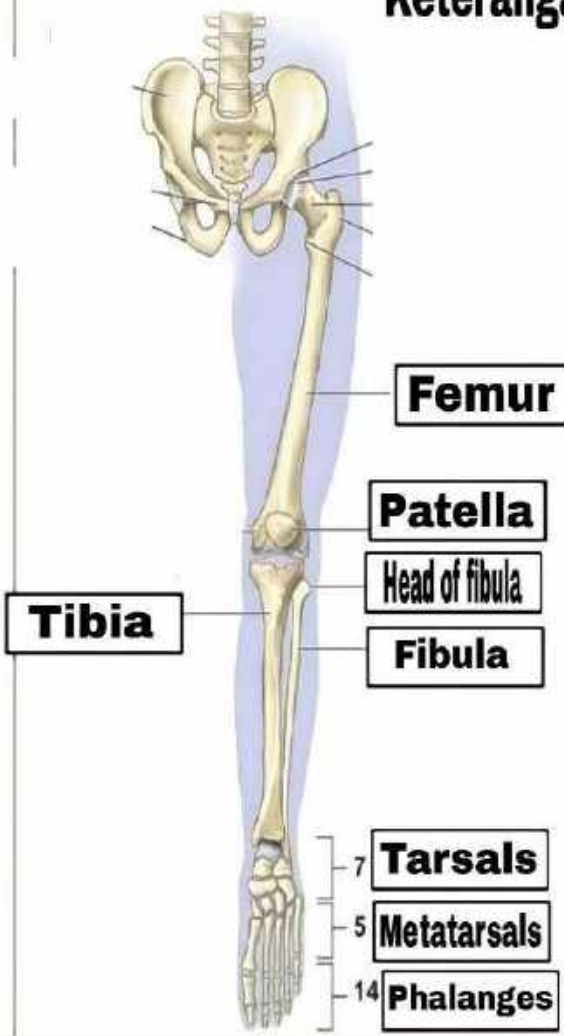

- A. iliac crest
 - B. Anterior gliteal line
 - C. Greater sciatic notch
 - D. Lesser sciatic notch
 - E. Ischial tuberosity
 - F. Obturator foramen
 - G. Inferior ramus of pubis
 - H. Pubic tubercle
 - I. Acetabulum
 - J. Anterior inferior iliac spine
 - K. Anterior superior iliac spine
 - L. Ala
-
- 1. Iliac crest
 - 2. Ilium
 - 3. Anterior inferior iliac spine
 - 4. Acetabulum
 - 5. Pubic tubercle
 - 6. Pubic symphysis
 - 7. Ischium
 - 8. Anterior superior iliac spine
 - 9. Pubis
 - 10. Pubic tubercle
 - 11. Obturator foramen
 - 12. Ischium