

WORKSHEETS (LEMBAR KERJA)

Mata Kuliah	: Anatomi
Materi	: Konsep Dasar Anatomi
NIM>Nama Mahasiswa	: 2110101017 _ SURYANTI

No	Keterangan	Pembahasan
1	Apakah anatomi itu	: Anatomi adalah cabang dari biologi yang mempelajari struktur dan organisasi dari bagian bagian tubuh mahluk hidup yang saling berhubungan satu sama lain .
2	Posisi anatomi 	: Bidang media: bidang yang membagi tepat tubu di kanan kiri. bidang Sagital : bidang yang menjadikan dua bidang dari titik tertentu tepet dua bagian. Bidang Horizontal :bidang yang terletak melintang melalui tubuh (bidang x-y) Bidang koronal : bidang veertikal yang melewati tubuh letak nya tegak lurus terhadap bidang media

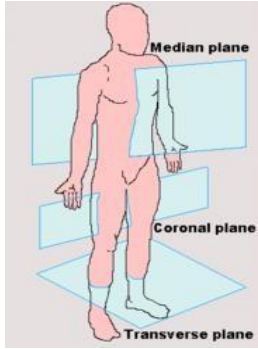
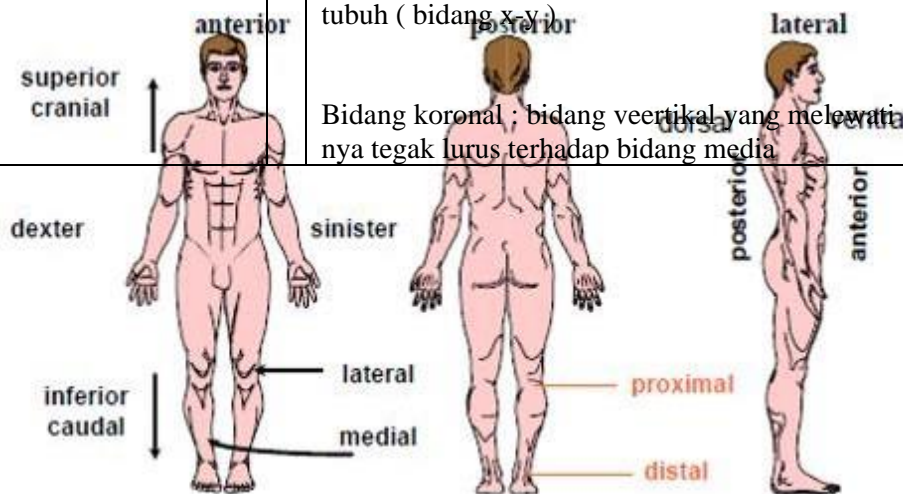

3

:

Superior : (atas) atau kranial :bertambah dekat dengan kepala

Inferior : (bawah) atau kaudal: bertambah dekat dengan kaki

Anterior : (depan) bertambah dekat ke hadapan

Posterior : (belakang) bertambah dekat ke balik

Superfisial :bertambah dekat atau permukaan

Profunda :bertambah jauh dari permukaan

Medial :(dalam) bertambah dekat ke bidang median

Lateral :(luar) menjaui bidang median

No	Keterangan	Pembahasan
	<p>Proksimal :(atas) semakin tidak jauh degan batang tubuh atau pangkal</p> <p>Distal : (bawah) semakin jauh batang tubuh atau pangkal</p>	
4	<p>Arah pergerakan</p>	<div data-bbox="304 501 1359 779" data-label="Image"> </div> <p data-bbox="304 786 703 808">Sumber: Kinesiologi: The Anatomy of Motion, Ellen Neall Duval</p> <div data-bbox="304 824 1182 1406" data-label="Image"> </div> <p data-bbox="304 1442 979 1476">Elevasi : megerakan tulang belikat ke atas (superior)</p> <p data-bbox="304 1496 703 1529">Depresi :gerakan menurun kan</p> <p data-bbox="304 1570 1283 1603">Abduksi :mengerakan anggota gerak menjauhi bagian tengah tubu (lateral)</p> <p data-bbox="304 1644 1163 1731">Adduks:megerakan anggota gerak mendekati bagian tengah tubuh (medial).</p> <p data-bbox="304 1771 727 1805">Pronasi : gerakan menelukupkan</p> <p data-bbox="304 1845 791 1879">Supinasi:gerakan mengadakan tangan</p> <p data-bbox="304 1919 783 1953">Ekstensi :gerakan untuk meluruskan</p> <p data-bbox="304 1993 914 2027">Fleksi : gerak menekuk atau membengkokkan</p>