

**WORKSHEETS (LEMBAR KERJA)**

<b>Mata Kuliah</b>	: <b>Anatomi</b>
<b>Materi</b>	: <b>Musculoskeletal</b>
<b>NIM&gt;Nama Mahasiswa</b>	: <b>2110101041 / Dwi Yanti</b>

No	Keterangan	Pembahasan										
1	Jumlah tulang manusia 206 buah tulang. Terdiri atas :tulang tengkorak/cranium 8 buah,tulang wajah 14 buah,tulang telinga dalam 6 buah,tulang lidah 1 buah,tulang dada 25 buah,tulang belakan dan pelvis 26 buah,tulang ekstremitas atas(64											
2	Jelaskan klasifikasi Tulang menurut sambentuknya	<p>1.ossa longa (tulang panjang);tulang yang ukurannya panjang;cth:os Humerus.</p> <p>2.ossa brevia (tulang pendek);tulang yang ketiga ukurannya kira-kira Besar;cth:os carpi</p> <p>3.ossa plana (tulang gepeng/pipih);tulang yang ukuran lebarnya terbesar ;cth:os parietale</p> <p>4.ossa irreguler;(tulang tak beraturan);cth:os sphnoidale</p> <p>5.ossa pneumatica (tulang berongga udara);cth:os maxillia</p>										
3	Sistem	<table border="1"> <thead> <tr> <th>Axial sceleton</th> <th>Apendicular sceleton</th> </tr> </thead> <tbody> <tr> <td>Skull(cranium)</td> <td>Supporting bones</td> </tr> <tr> <td>sternum</td> <td></td> </tr> <tr> <td>ribs, vertebrae</td> <td>Upper limb bones</td> </tr> <tr> <td>sacrum</td> <td>Supporting bones</td> </tr> </tbody> </table>	Axial sceleton	Apendicular sceleton	Skull(cranium)	Supporting bones	sternum		ribs, vertebrae	Upper limb bones	sacrum	Supporting bones
Axial sceleton	Apendicular sceleton											
Skull(cranium)	Supporting bones											
sternum												
ribs, vertebrae	Upper limb bones											
sacrum	Supporting bones											
4	Jelaskan fungsi sendi dan contohnya	<p>Fungsi sendi yaitu, menghubungkan dua tulang,memberi Struktur, serta membantu ototuntuk menggerakkan tulang. Setidaknya ada tiga macam sendi yang menghubungkan tulang- Tulang manusia yaitu, sendi sinartrosisi ,amfiartrosis, Dan diartrosis.</p>										
5	Cranium	 <p><b>8 Cranial Bones</b></p>										

No	Keterangan	Pembahasan
----	------------	------------

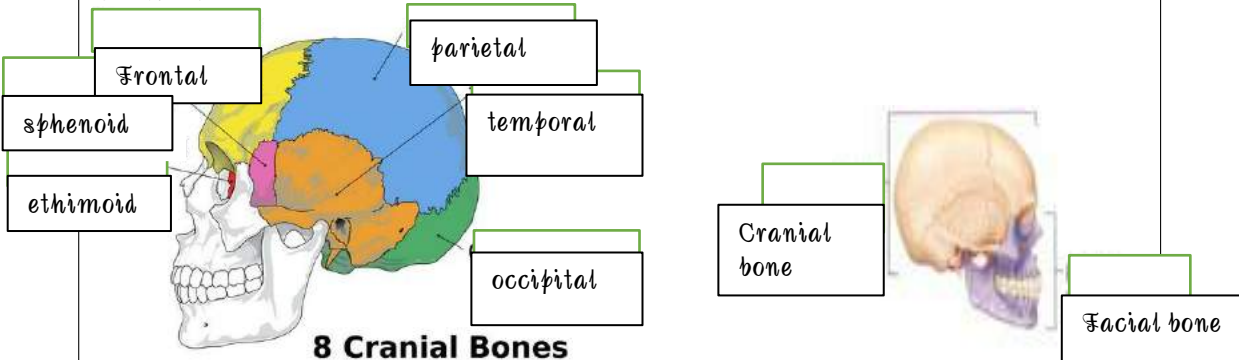
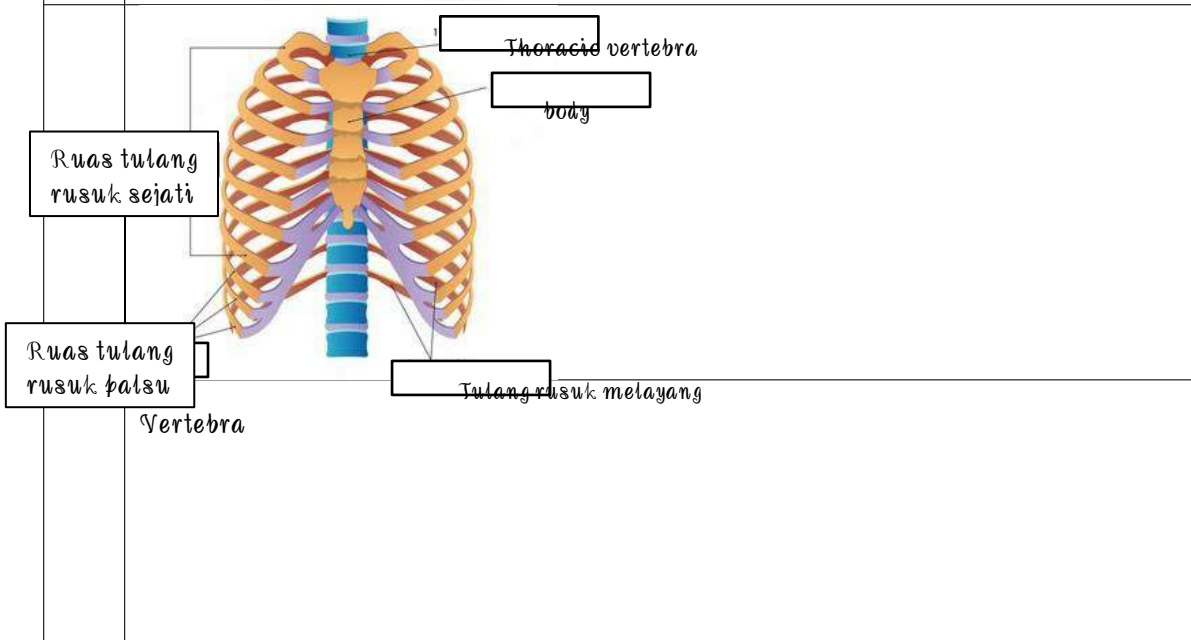
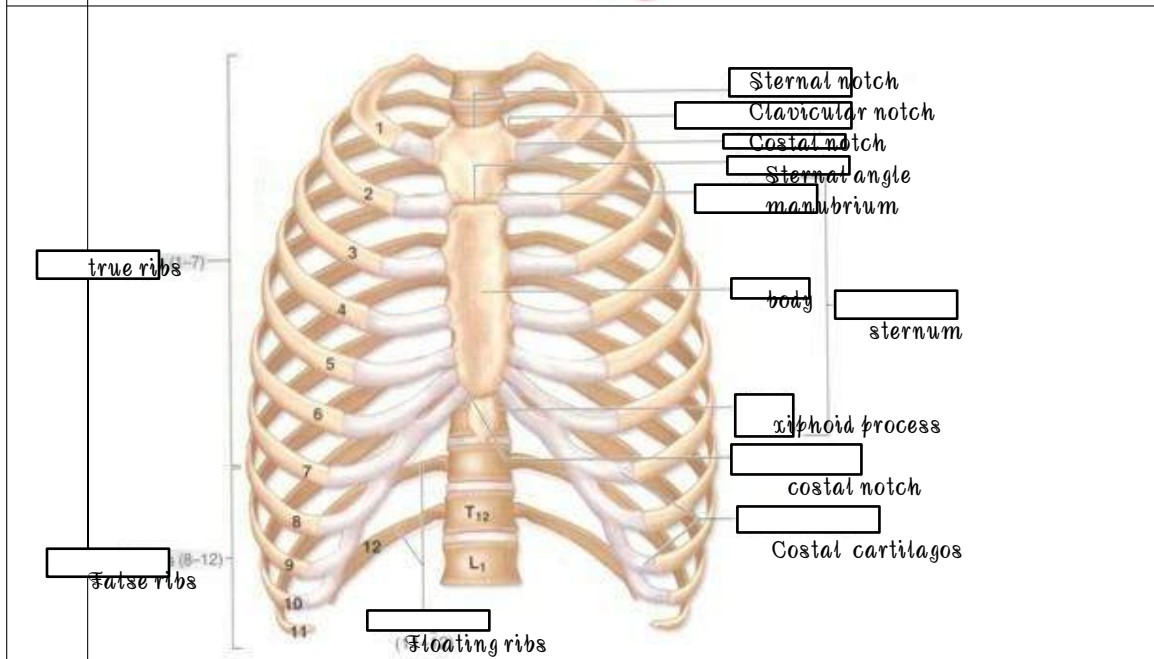
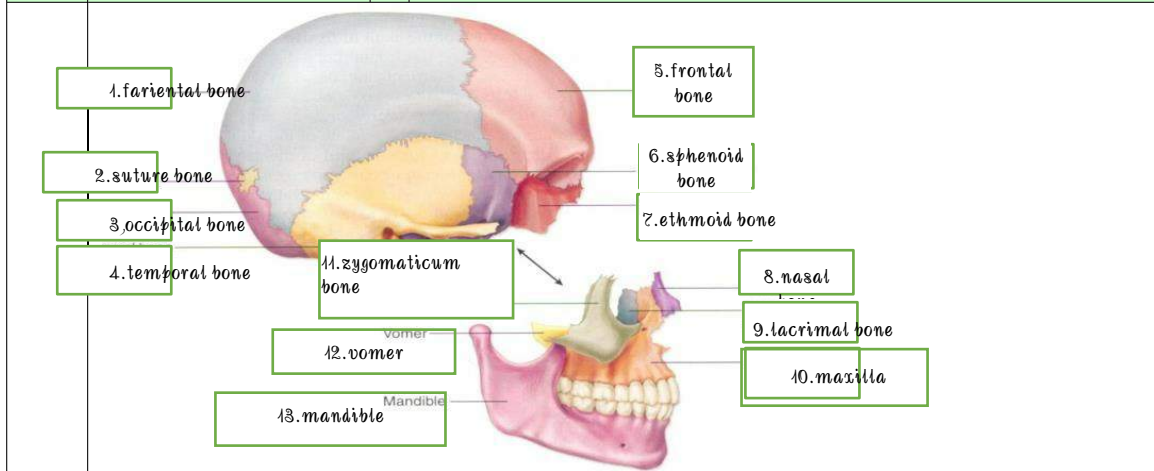

No	Keterangan	Pembahasan
----	------------	------------

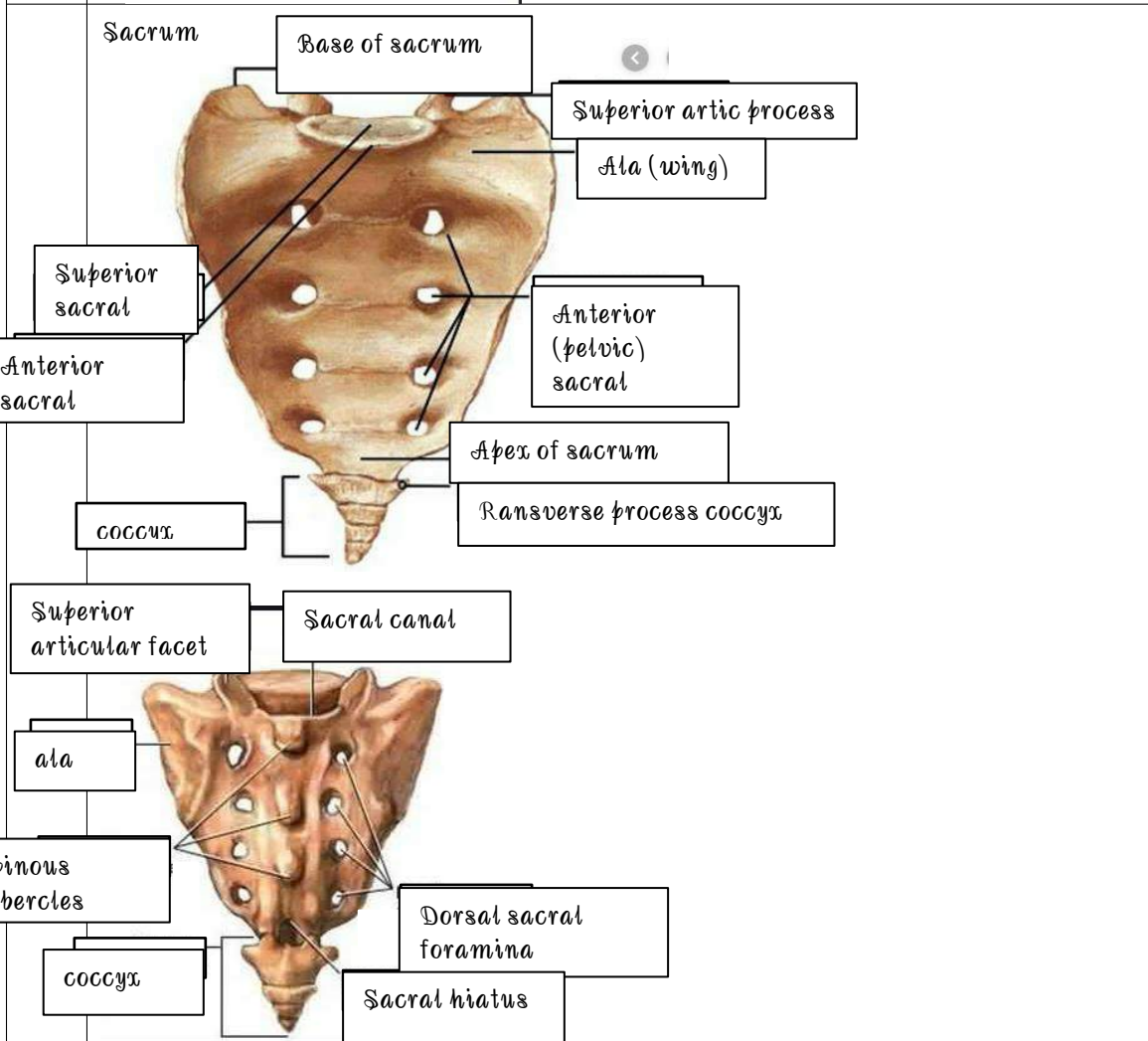
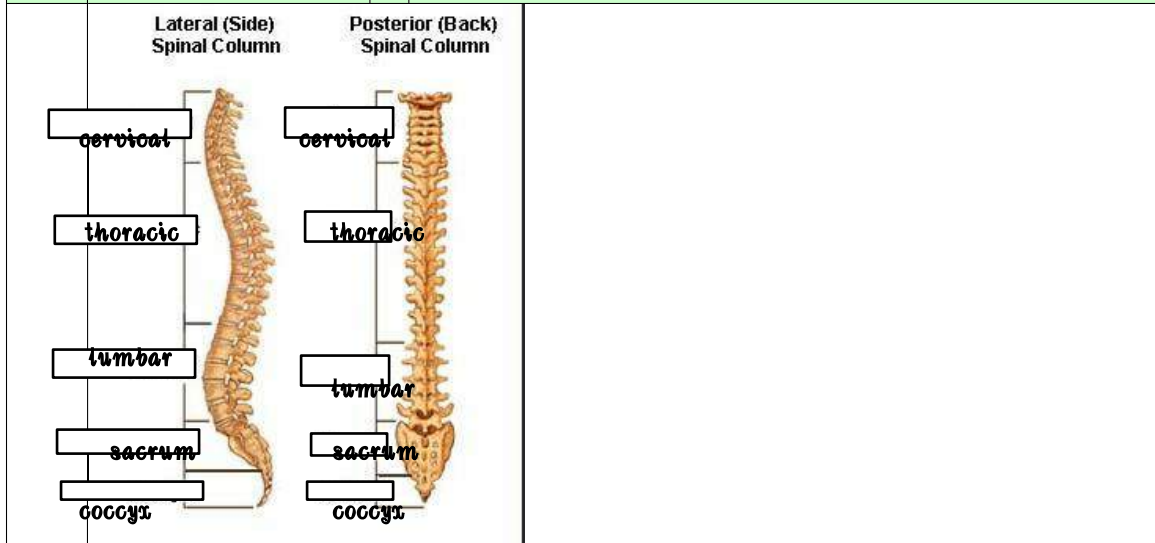

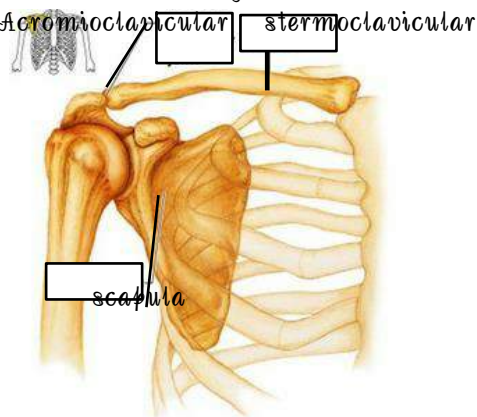
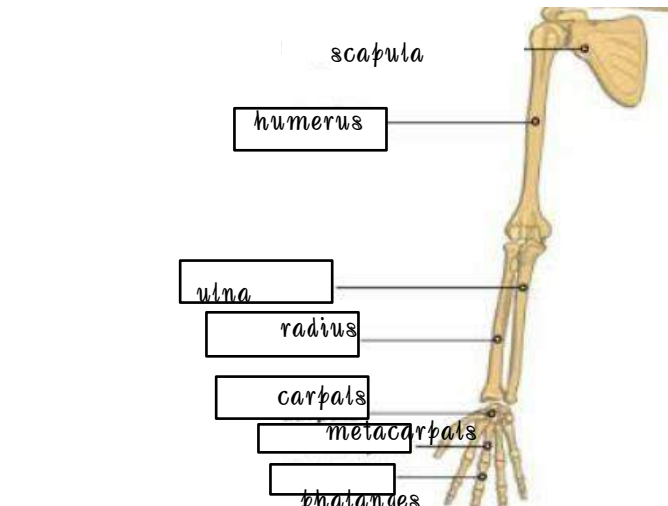
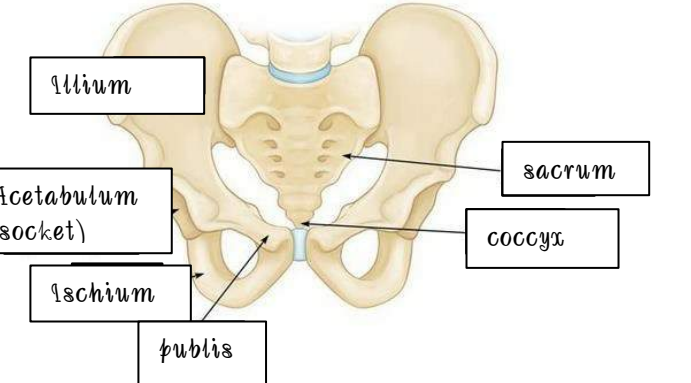
No	Keterangan	Pembahasan
	<p>Pectoral/shoulder girdle</p>  <p>Acromioclavicular    sternoclavicular</p> <p>scapula</p>	
	<p>Upper limb bones</p>  <p>scapula</p> <p>humerus</p> <p>ulna</p> <p>radius</p> <p>carpals</p> <p>metacarpals</p> <p>phalanges</p>	
	<p>Hip/pelvis</p>  <p>ilium</p> <p>Acetabulum (socket)</p> <p>ischium</p> <p>pubis</p> <p>sacrum</p> <p>coccyx</p>	<p>Os coxae terdiri dari os ilium, os ischium, dan os pubis</p>

No	Keterangan	Pembahasan
----	------------	------------

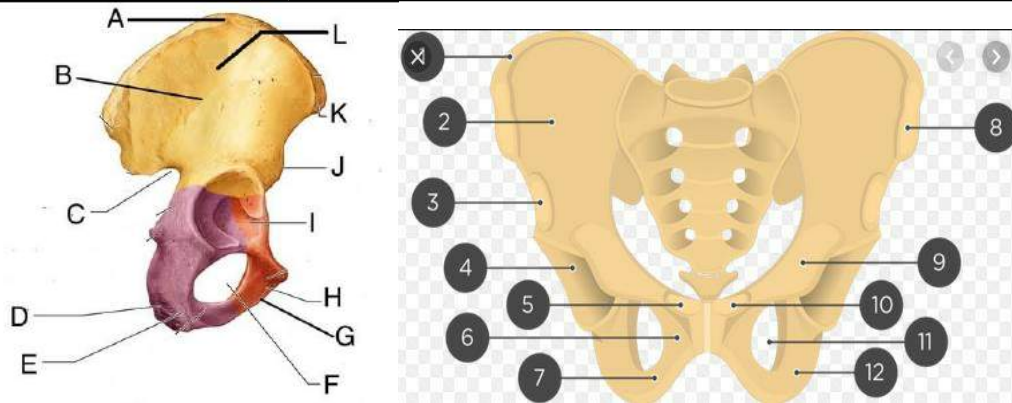

Lower limb bones

