

WORKSHEETS (LEMBAR KERJA)

Mata Kuliah	: Anatomi
Materi	: Musculoskeletal
NIM>Nama Mahasiswa	: 2110101047(NADILA HELLENA IMANDA)

No	Keterangan	Pembahasan										
1	Jumlah tulang manusia 206 Tulang Terdiri atas :8 tulang tengkorak, 14 tulang wajah, 6 tulang telinga, 1 tulang lidah, 25 tulang dada, 26 tulang belakang, 64 tulang ekstremitas atas, 62 tulang ekstremitas bawah											
2	Jelaskan klasifikasi Tulang menurut bentuknya	<ol style="list-style-type: none"> 1. Osa longo(tulang panjang) tulang yang ukuran panjangnya terbesar. Contoh os homerus 2. Osa brevia(tulang pendek) tulang yang ketiga ukurannya sama besar. Contoh pergelangan tangan 3. Osa plana(tulang pipih) tulang yang ukuran lebarnya terbesar. Contoh asporietale 4. Osa irregular(tulang tak beraturan). Contoh os sphenoidal 										
3	Sistem skeletal	<table border="1"> <thead> <tr> <th>Axial sceleton</th> <th>Apendicular sceleton</th> </tr> </thead> <tbody> <tr> <td>Skull(cranium)</td> <td>Percoral/shoulder girdle</td> </tr> <tr> <td>sternum</td> <td>Upperlimb bones</td> </tr> <tr> <td>Ribs(costae)</td> <td>Hip (pelvis)</td> </tr> <tr> <td>vertebrae</td> <td>Lower limb bones</td> </tr> </tbody> </table>	Axial sceleton	Apendicular sceleton	Skull(cranium)	Percoral/shoulder girdle	sternum	Upperlimb bones	Ribs(costae)	Hip (pelvis)	vertebrae	Lower limb bones
Axial sceleton	Apendicular sceleton											
Skull(cranium)	Percoral/shoulder girdle											
sternum	Upperlimb bones											
Ribs(costae)	Hip (pelvis)											
vertebrae	Lower limb bones											
4	Jelaskan fungsi sendi dan contohnya	Fungsi sendi yaitu untuk menghubungkan dua tulang, memberi struktur, Serta membantu otot untuk menggerakkan tulang Contoh sendi : sendi putar, geser, pelana, engsel, gulung, peluru										
5	Cranium	 <p>8 Cranial Bones</p> 										

No	Keterangan	Pembahasan
----	------------	------------

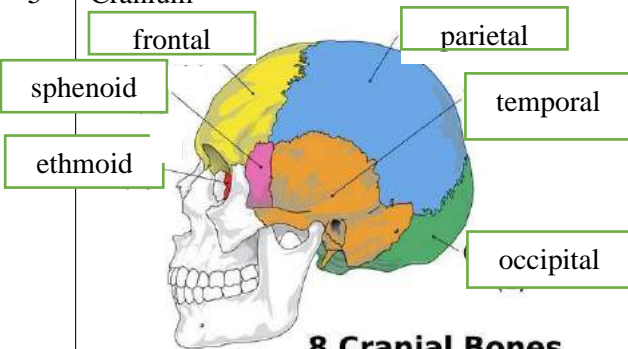
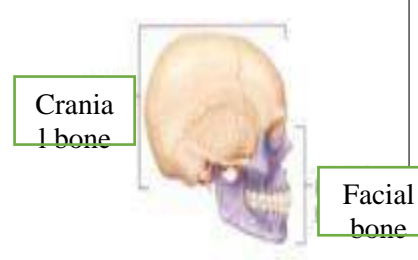
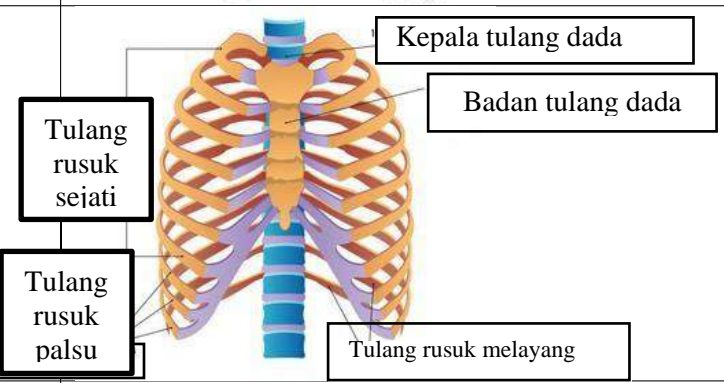
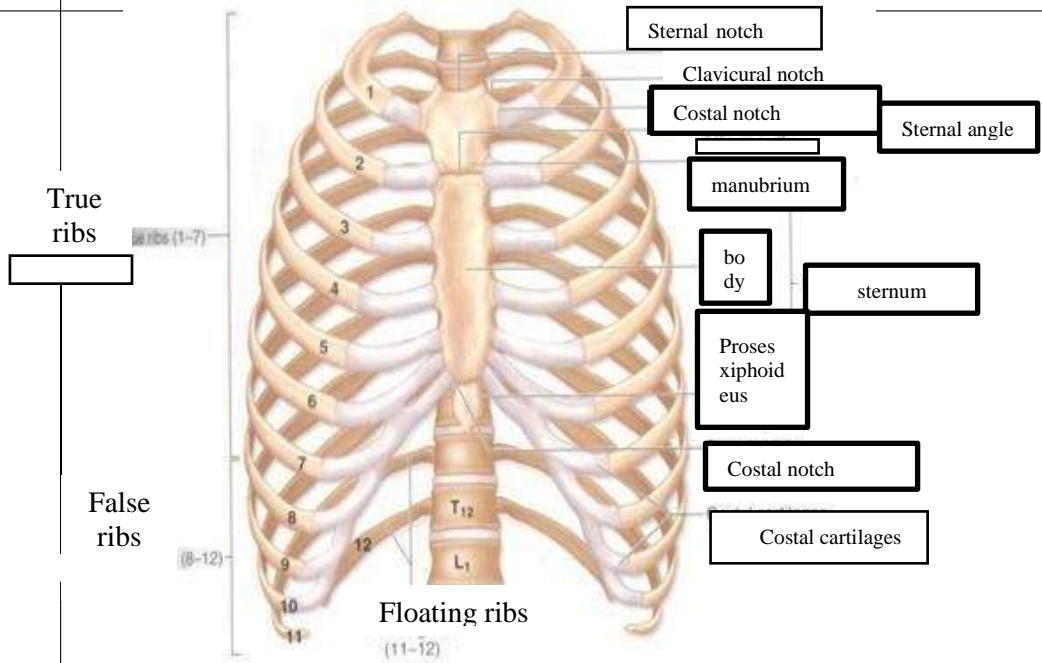
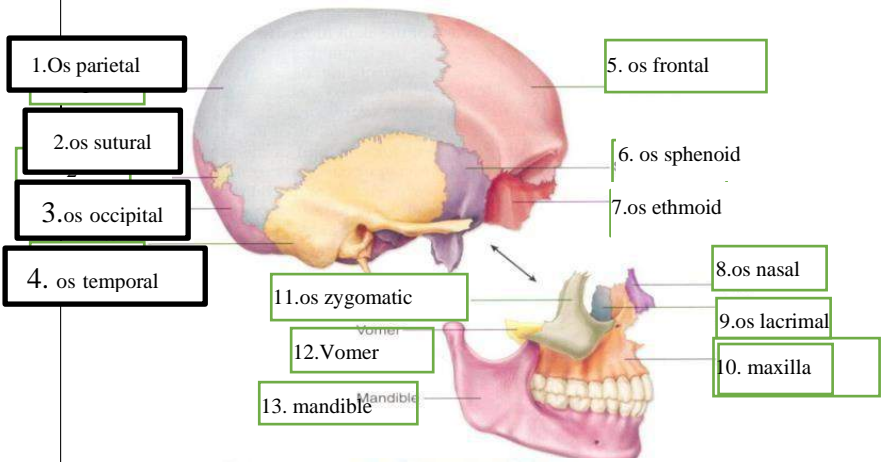

Vertebra
 Atau tulang punggung adalah tulang tak beraturan yang membentuk punggung yang Mudah digerakkan. Terdapat 33 tulang punggung pada orang dewasa.

No	Keterangan	Pembahasan
----	------------	------------

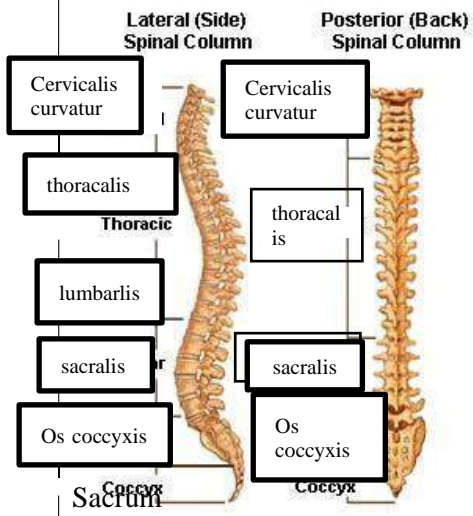

Tulang belakang kita terdiri dari 7 cervicalis, 12 thoracalis, 5 lumbaris, 5 sacralis
Ditambah dengan os coccyxis.

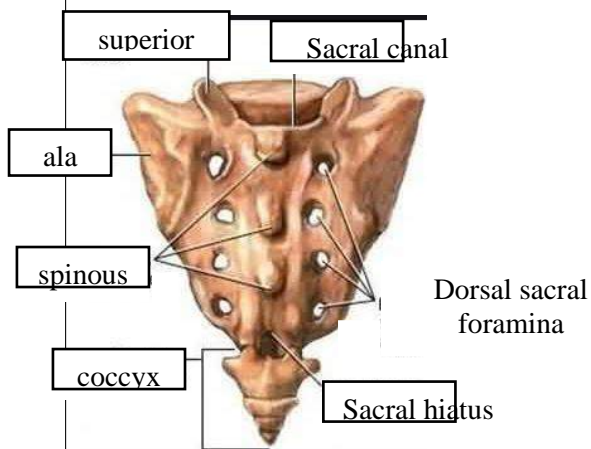
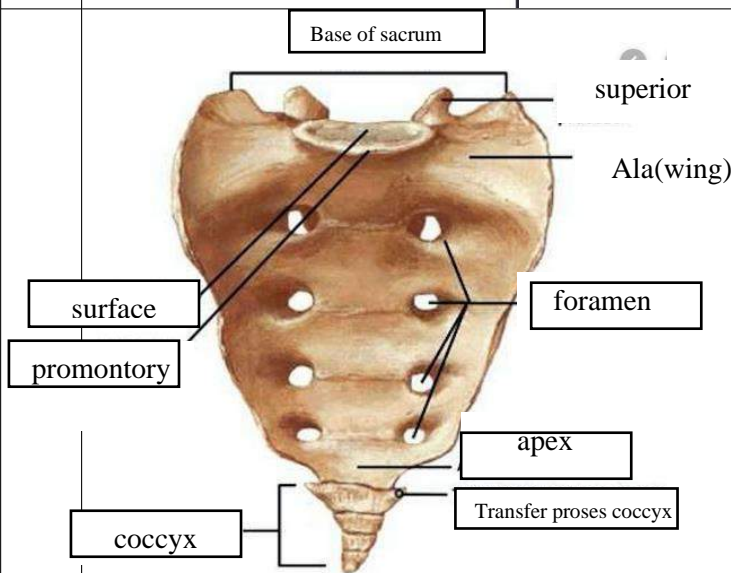

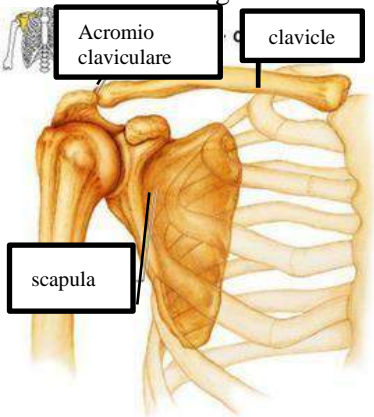
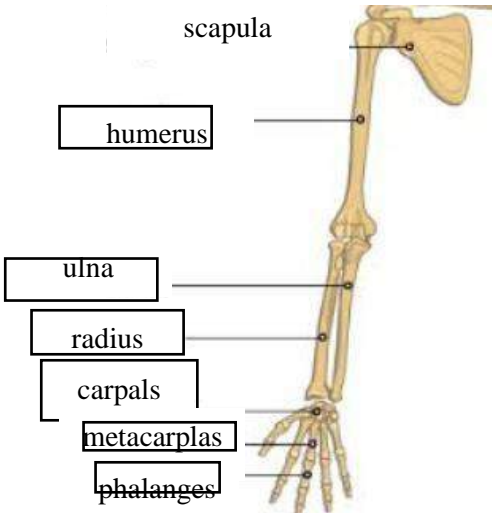
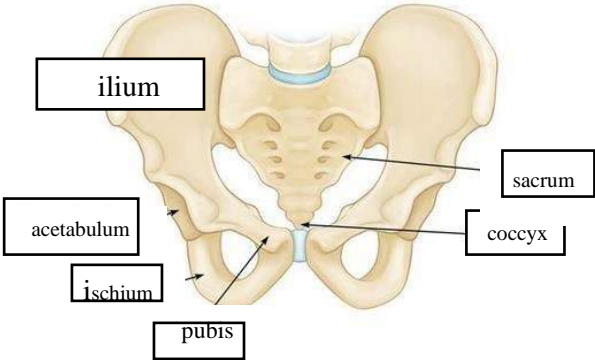
No	Keterangan	Pembahasan
	<p>Pectoral/shoulder girdle</p>  <p>Acromio clavicular</p> <p>clavicle</p> <p>scapula</p>	
	<p>Upper limb bones</p>  <p>scapula</p> <p>humerus</p> <p>ulna</p> <p>radius</p> <p>carpals</p> <p>metacarpals</p> <p>phalanges</p>	
	<p>Hip/pelvis</p>  <p>ilium</p> <p>ischium</p> <p>pubis</p> <p>acetabulum</p> <p>sacrum</p> <p>coccyx</p>	<p>Os coxae terdiri dari Os ilium, os ichium, dan os pubis</p>

No	Keterangan	Pembahasan
----	------------	------------

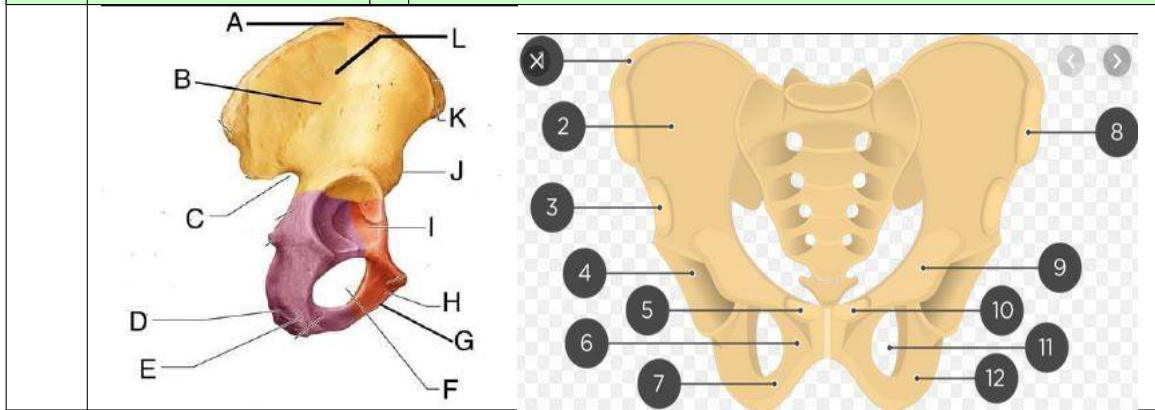

Lower limb bones

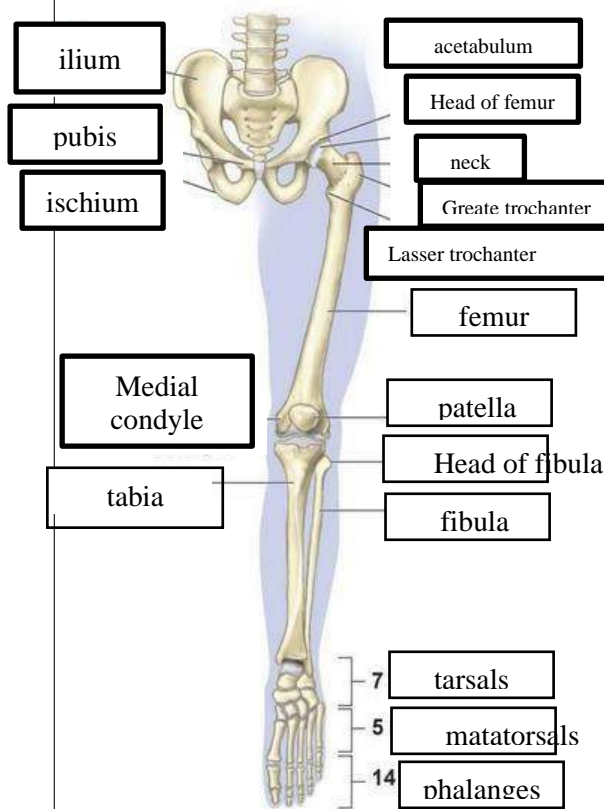

- | | |
|----------------------------------|-----------------------------------|
| 1. Iliac crest | A. Posterior superior iliac |
| 2. ilium | B. posterior inferior iliac spine |
| 3. anterior inferior iliac spine | |
| 4. acetabulum | C. greater sciatic notch |
| 5. pubis crest | D. ischial tuberosity |
| 6. ischiopubic | E. ischium |
| 7. ischium | F. obturator foramen |
| 8. anterior superior iliac spine | G. interior ramus |
| 9. iliopubic eminence | H. pubis |
| 10. pubis | I. acetabulum |
| 11. obturator foramen | J. anterior inferior |
| 12. ischium | K. anterior superior |
| | L. ilium |