

WORKSHEETS (LEMBAR KERJA)

Mata Kuliah	: Anatomi
Materi	: Musculoskeletal
NIM>Nama Mahasiswa	: 2110101054/Nur Annisa Ahla

No	Keterangan	Pembahasan												
1	Jumlah tulang manusia 22 Tulang Terdiri atas : 8 tulang kepala yang mampu melindungi otak dan 14 tulang wajah yang berperan besar dalam membentuk struktur wajah													
2	Jelaskan klasifikasi Tulang menurut bentuknya	Dari segi bentuk,tulang dapat dibagi menjadi : tulang pipa(seperti tulang hasta dan tibia),tulang pipih(seperti tulang rusuk,tulang dada),tulang pendek(tulang-tulang telapak tangan,pergelangan tangan)dan tulang tak beraturan(seperti tulang rahang,ruas tulang belakang)												
3	Sistem skeletal	<table border="1" style="width: 100%;"> <thead> <tr> <th style="width: 50%;">Axial sceleton</th> <th style="width: 50%;">Apendicular sceleton</th> </tr> </thead> <tbody> <tr> <td>Skull</td> <td>Supporting bones(scapula and collarbone)</td> </tr> <tr> <td>Sternum</td> <td>Uper limb bones</td> </tr> <tr> <td>Ribs</td> <td>Supporting bones(hip)</td> </tr> <tr> <td>Vertebrae</td> <td>Lower limb bones</td> </tr> <tr> <td>Sacrum</td> <td></td> </tr> </tbody> </table>	Axial sceleton	Apendicular sceleton	Skull	Supporting bones(scapula and collarbone)	Sternum	Uper limb bones	Ribs	Supporting bones(hip)	Vertebrae	Lower limb bones	Sacrum	
Axial sceleton	Apendicular sceleton													
Skull	Supporting bones(scapula and collarbone)													
Sternum	Uper limb bones													
Ribs	Supporting bones(hip)													
Vertebrae	Lower limb bones													
Sacrum														
4	Jelaskan fungsi sendi dan contohnya	Fungsi sendi dapat berupa menghubungkan dua tulang,memberi struktur,serta membantu otot untuk menggerakkan tulang. Contohnya sendi sinartrosis,amfiartrosis,dan diartrosis												
5	Cranium													

No	Keterangan	Pembahasan
----	------------	------------

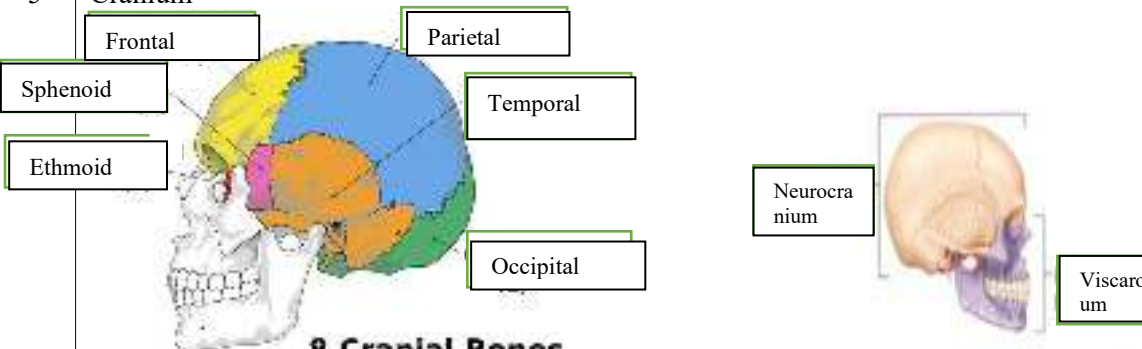
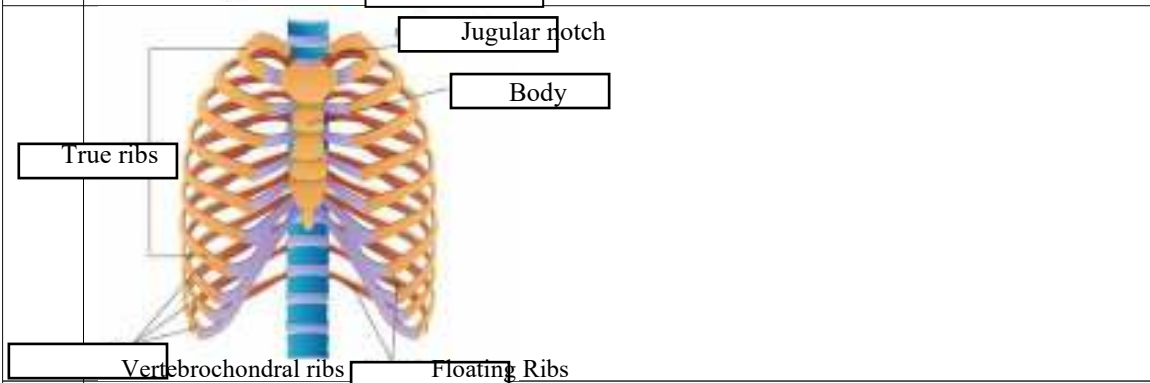
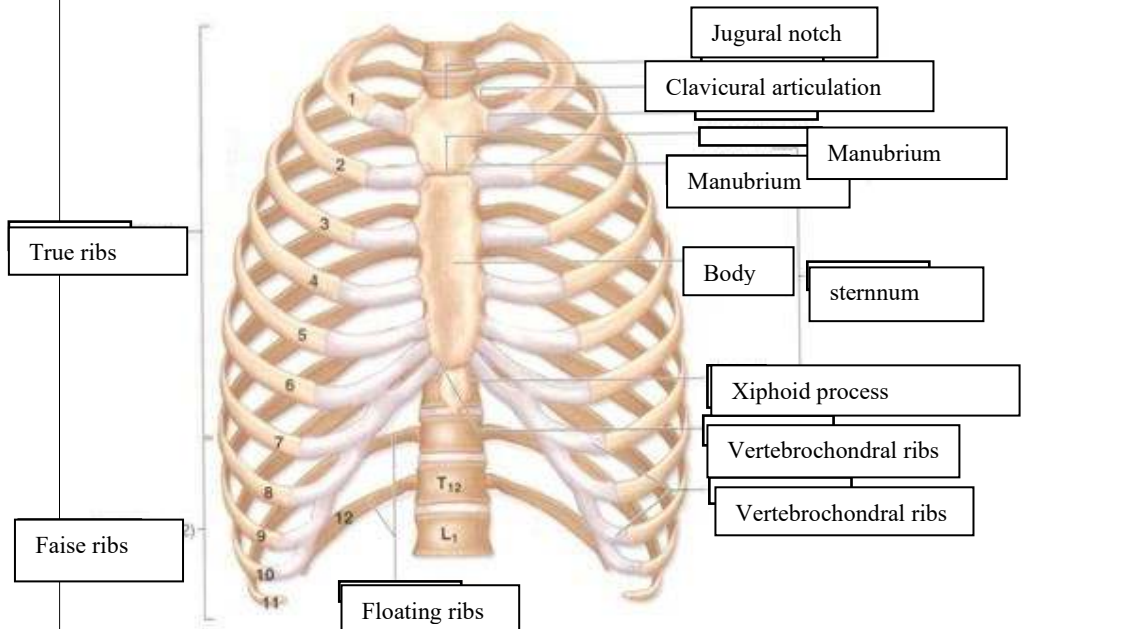
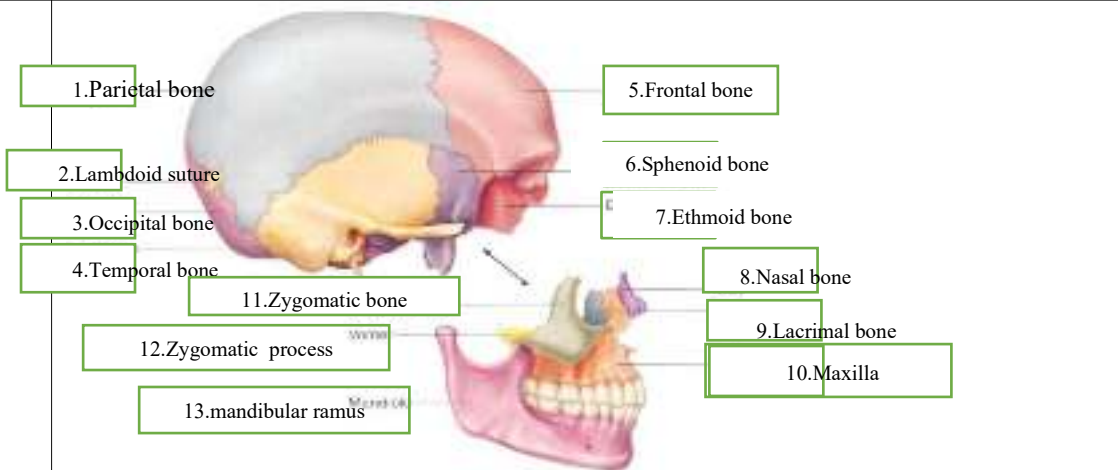

No	Keterangan	Pembahasan
----	------------	------------

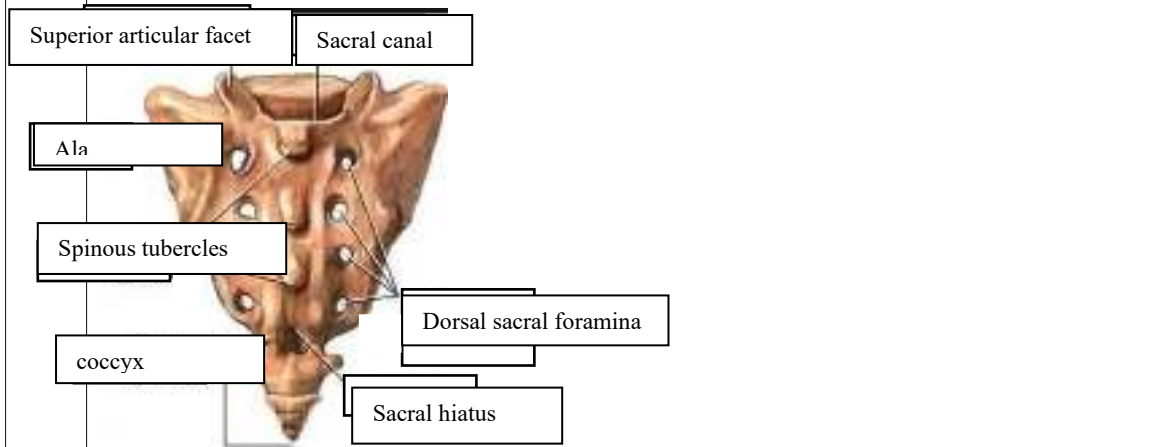
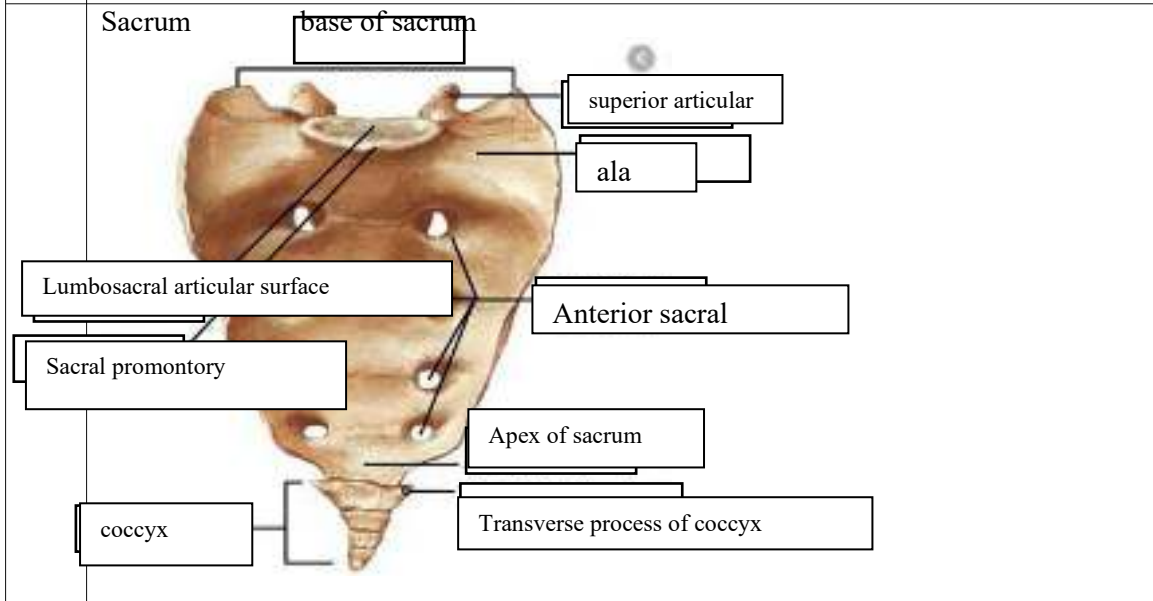
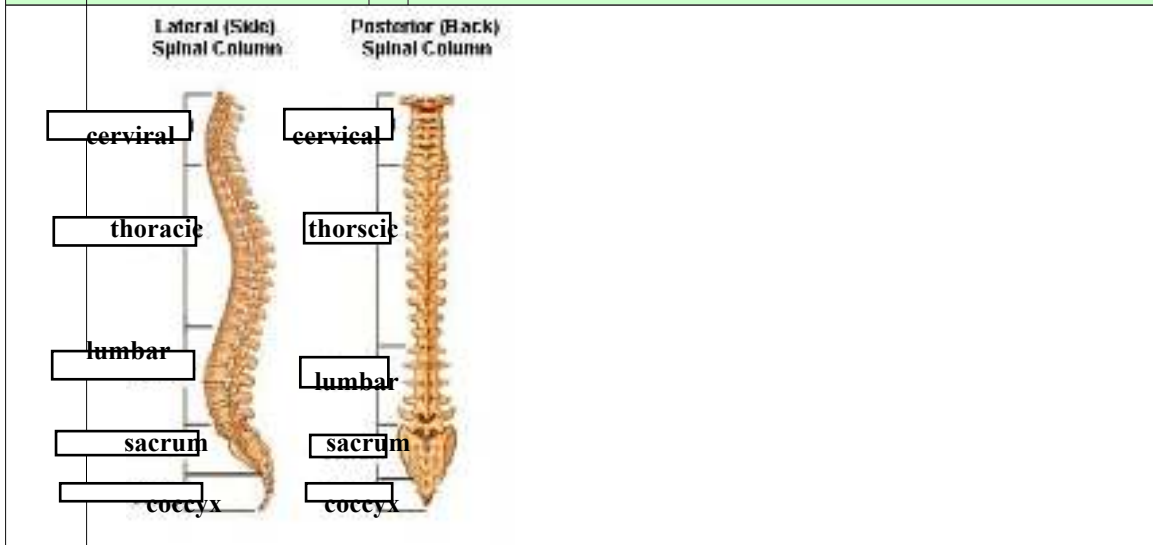

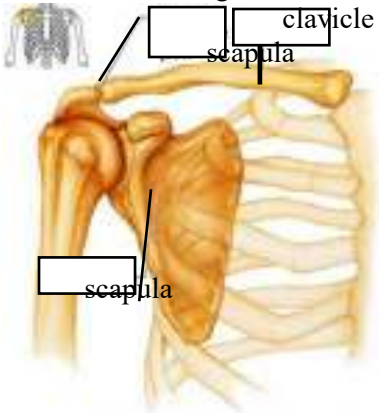
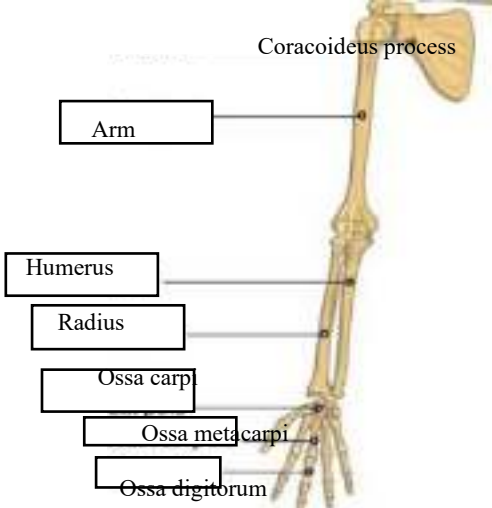
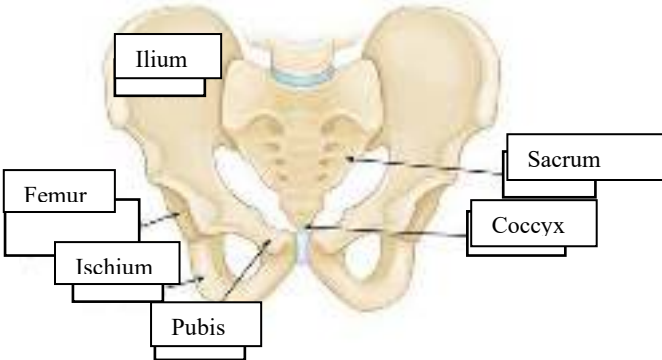
No	Keterangan	Pembahasan
	<p>Pectoral/shoulder girdle</p>  <p>clavicle</p> <p>scapula</p> <p>scapula</p>	
	<p>Upper limb bones</p>  <p>Coracoideus process</p> <p>Arm</p> <p>Humerus</p> <p>Radius</p> <p>Ossa carp.</p> <p>Ossa meta carpi</p> <p>Ossa digitorum</p>	
	<p>Hip/pelvis</p>  <p>Ilium</p> <p>Femur</p> <p>Ischium</p> <p>Pubis</p> <p>Sacrum</p> <p>Coccyx</p>	<p>Os coxae terdiri dari Os ilium, Os ischium dan Os pubis.</p>

No	Keterangan	Pembahasan
----	------------	------------

