

WORKSHEETS (LEMBAR KERJA)

Mata Kuliah	: Anatomi
Materi	: Musculoskeletal
NIM>Nama Mahasiswa	: 2110101103_ALFINA FEBRIYANI

No	Keterangan	Pembahasan
----	------------	------------

1	<p>Jumlah tulang manusia 206</p> <p>Tulang Terdiri atas :</p> <p>tulang tengkorak/cranium 8 buah, tulang wajah 14 buah, tulang telinga dalam 6 buah, tulang lidah 1 buah, tulang dada 25 buah, tulang belakang (vertebrae) dan pelvis 26 buah, tulang ekstremitas atas 64 buah, tulang ekstremitas bawah 62 buah.</p>	
---	---	--

2	<p>Jelaskan klasifikasi Tulang menurut bentuknya :</p> <ol style="list-style-type: none"> 1.) Tulang longa (tulang panjang) yaitu tulang yang ukuran panjangnya terbesar, contoh os humerus 2.) Ossa brevia (tulang pendek) yaitu tulang yang ketiga kurannya kira-kira samabesar, contoh ossa carpi. 3.) Ossa plana (tulang gepeng/pipih) yaitu tulang yang ukuran lebarnya terbesar, contoh os parietale. 4.) Ossa irregular (tulang tak beraturan), contoh os sphenoidale. 	
---	---	--

3	<p>Jelaskan fungsi sendi dan contohnya :</p> <p>Sendi berfungsi berupa menghubungkan dua tulang, memberi struktur, serta membantu otot untuk menggerakkan tulang.</p> <p>Contohnya : sendi sinartrosis, sendi amfiartrosis, dan sendi diartrosis.</p>	
---	---	--

4	<table border="1" style="width: 100%; border-collapse: collapse;"> <thead> <tr> <th style="width: 33%;">Axial Skeleton</th> <th style="width: 33%;"></th> <th style="width: 33%;">Apendicular sceleton</th> </tr> </thead> <tbody> <tr> <td>Skull, Sterum</td> <td></td> <td>Supporting (scapula and collarbone)</td> </tr> <tr> <td>Ribs</td> <td></td> <td>Upper limb bones</td> </tr> <tr> <td>Vertebrae</td> <td></td> <td>Supporting bones (hip)</td> </tr> <tr> <td>Sacrum</td> <td></td> <td>Lower limb bones</td> </tr> </tbody> </table>	Axial Skeleton		Apendicular sceleton	Skull, Sterum		Supporting (scapula and collarbone)	Ribs		Upper limb bones	Vertebrae		Supporting bones (hip)	Sacrum		Lower limb bones	
Axial Skeleton		Apendicular sceleton															
Skull, Sterum		Supporting (scapula and collarbone)															
Ribs		Upper limb bones															
Vertebrae		Supporting bones (hip)															
Sacrum		Lower limb bones															

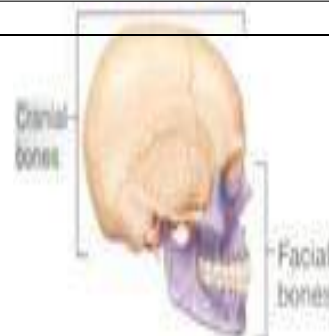
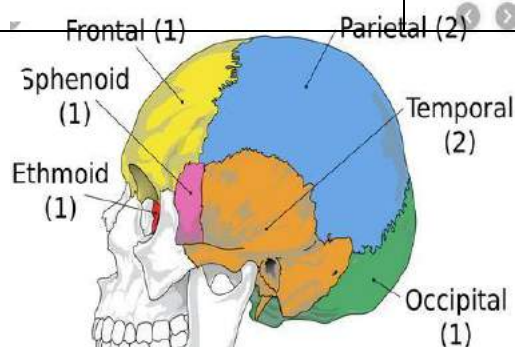

No	Keterangan	Pembahasan
----	------------	------------

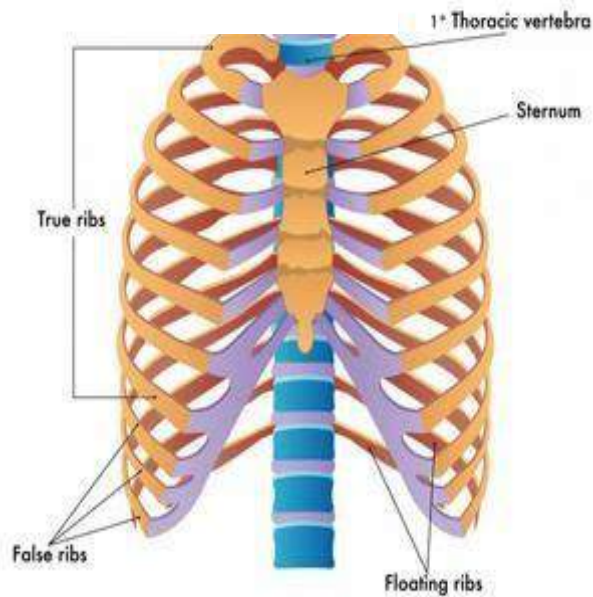
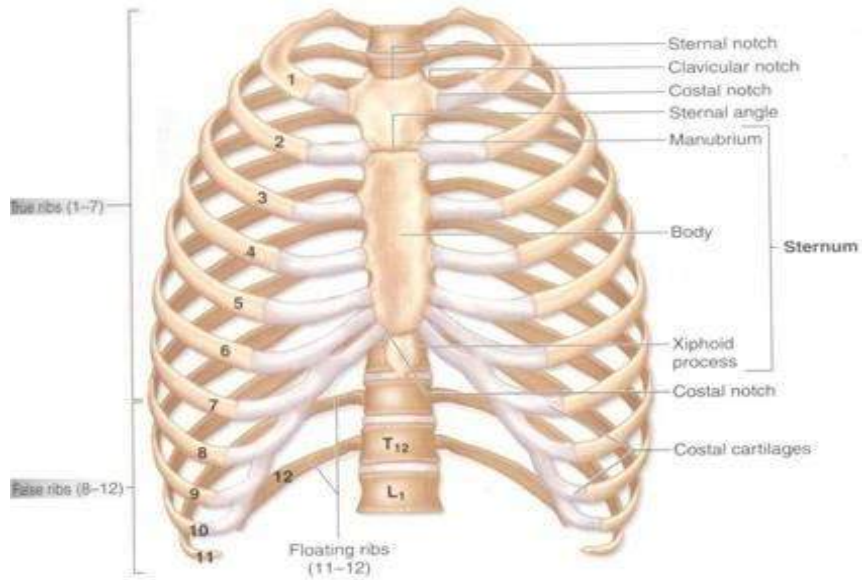
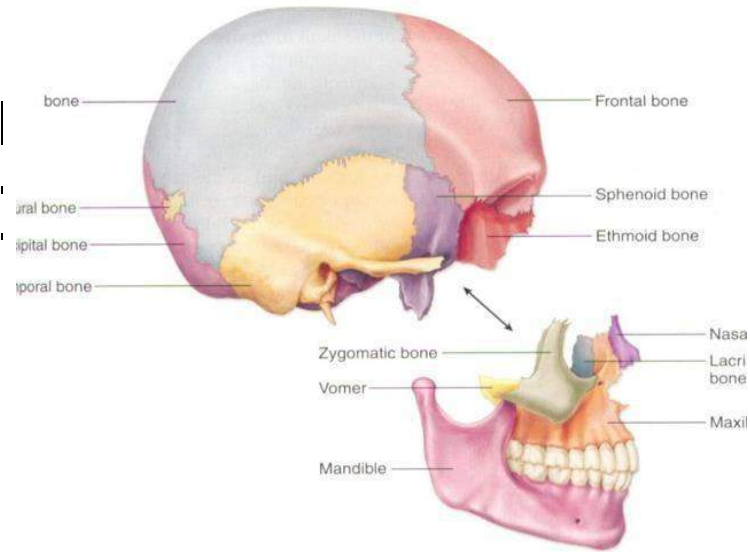

No	Keterangan	Pembahasan
----	------------	------------

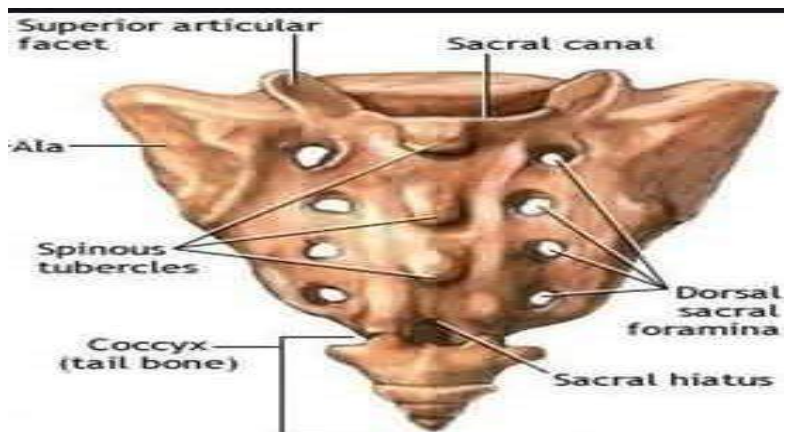
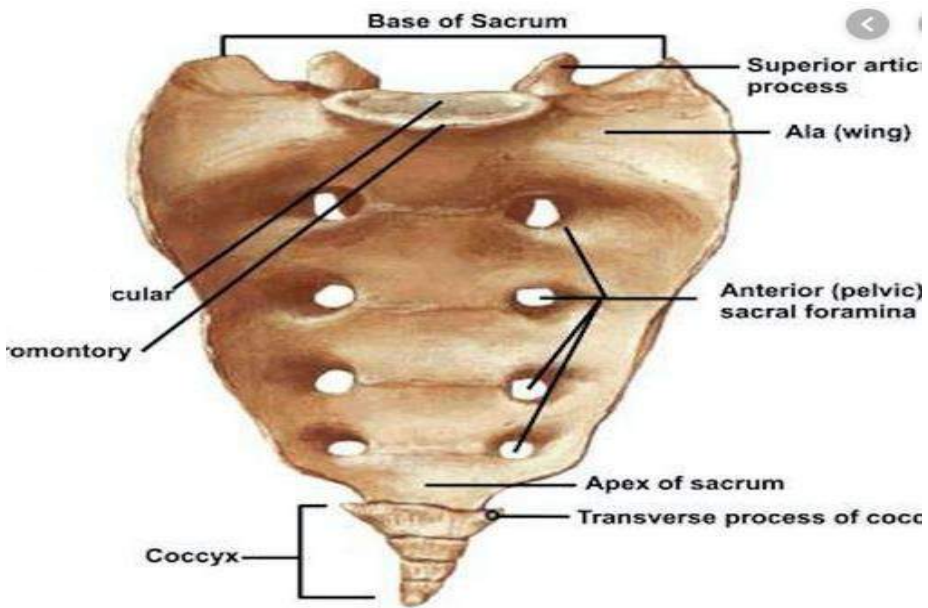
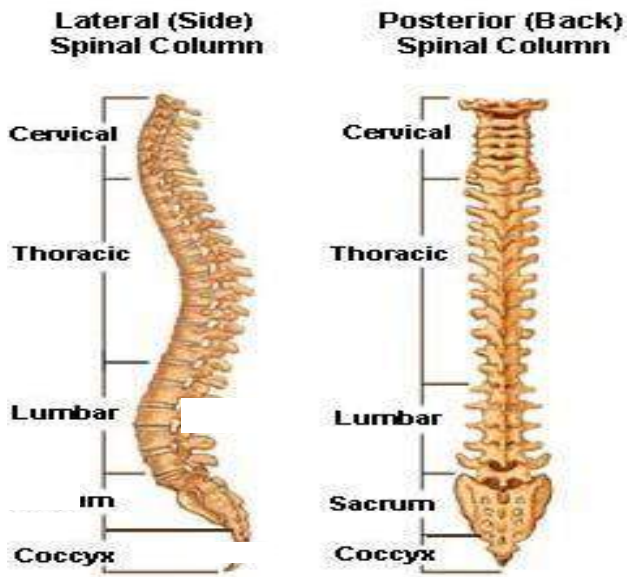

No	Keterangan	Pembahasan
	Pectoral/shoulder girdle Clavicle Acromio clavicular joint Scapula	
	Upper limb bones humerus Ulna Radius Carpals Metacarpals Phalanges	Scapula

Hip/pelvis

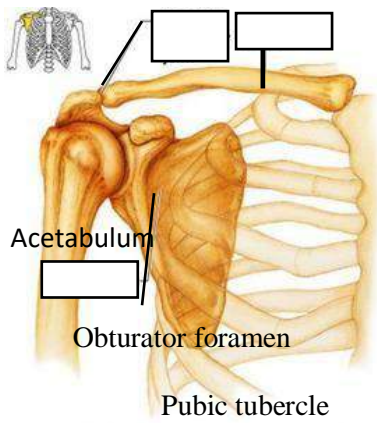

Os coxae terdiri dari
Os ilium, os ischium, dan
Os pubis.

sacrum

Os coccygeus

Scapula

Humerus

Ulna

Radius

Carpals

Metacarpals

Phalanges

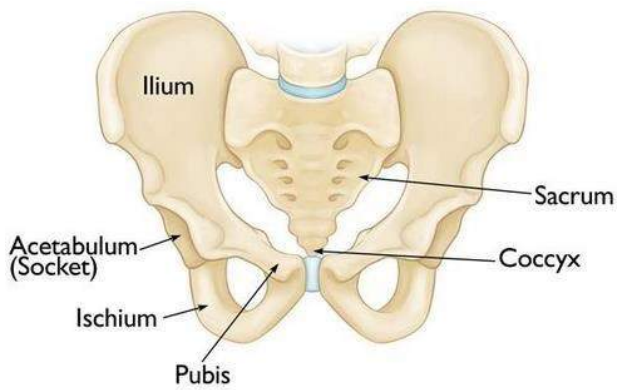

No	Keterangan	Pembahasan
----	------------	------------

