



**PENGANTAR**

# **ARSITEKTUR RUMAH SAKIT**

# PROGRAM RUANG

POIN yang perlu diperhatikan saat mengatur program fungsi ruang:

1. Penempatan ruang
2. Besaran Ruang
3. Jenis alat
4. Jumlah alat
5. Alur yang efisien
6. Pola keamanan pasien
7. Pola kepuasan pasien
8. Beban yang terkait orang

## DALAM MENGATUR ZONASI PERHATIKAN

ZONA RUANG ANTARA YANG  
MENGHUBUNGAN  
KESELURUHAN RUANG

ZONA KEDEKATAN ANTAR RUANG

ZONA RUANG DI DALAM RUANG

ZONA LUAR

ZONA KEDUA

ZONA DALAM

ZONA TERDALAM

ZONA LAYANAN

## **BEBERAPA HAL PENTING TERKAIT DENGAN KEDEKATAN PELAYANAN:**

**1. Kamar Operasi harus dekat dengan ICU**

(bila terjadi hal-hal yang diperlukan sehingga dapat melakukan tindakan dengan segera)

**2. Laboratorium harus dekat dengan rawat jalan**

(apabila diperlukan pemeriksaan, lokasi tidak terlalu jauh)

**3. Ruang tunggu poliklinik perlu sesuai dan dekat dengan poli** beserta kebutuhan lain seperti kantin

## HAL PENTING DALAM PENZONINGAN TERKAIT SIFAT PELAYANAN

### 1. PELAYANAN STERIL

Pelayanan yang harus memenuhi standar kuman tertentu  
Contoh: kamar operasi

### 2. PELAYANAN SEMI STERIL

Pelayanan yang perlu steril pada hal tertentu  
Contoh: - ICU/ICCU  
- Laboratorium

### 3. PELAYANAN BIASA

Pelayanan yang memerlukan sterilitas tidak secara khusus  
Contoh: - Rawat Jalan  
- Rawat Inap

## HAL PENTING PERSYARATAN RUMAH SAKIT YANG HARUS DIPENUHI

### 1. RUANG BANGUNAN DAN HALAMAN

Semua ruang/unit dan halaman yang ada dalam batas pagar rumah sakit (bangunan fisik dan kelengkapannya) yang dipergunakan untuk berbagai keperluan dan kegiatan rumah sakit

### 2. PENCAHAYAAN

Intensitas penyiaran pada suatu bidang kerja yang ada di dalam ruang bangunan rumah sakit yang diperlukan untuk melaksanakan kegiatan secara efektif

### 3. PENGHAWAAN

Aliran udara segar di dalam ruang bangunan rumah sakit yang diperlukan untuk melaksanakan kegiatan secara efektif

## HAL PENTING PERSYARATAN RUMAH SAKIT YANG HARUS DIPENUHI

### 4. KEBISINGAN

Terjadinya bunyi yang tidak dikehendaki sehingga mengganggu atau membahayakan kesehatan

### 5. KEBERSIHAN

Halaman bebass dari bahaya dan risiko minimal untuk terjadinya infeksi silang, masalah kesehatan dan keselamatan kerja

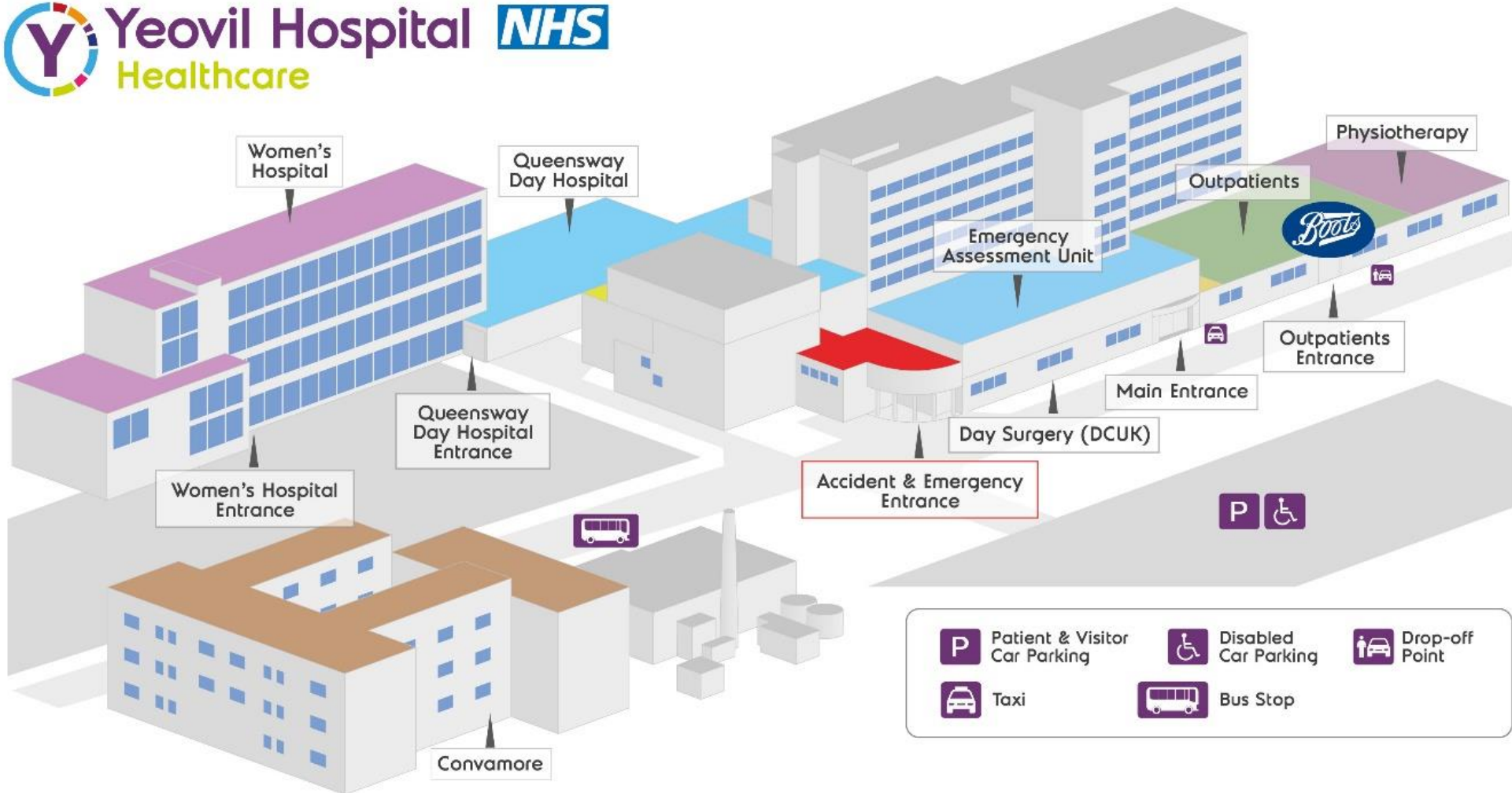

Department	Level
Accident & Emergency (A&E)	3
Acute Coronary Care Unit (ACCU)	8
Ambulatory Emergency Care (AEC)	3
Blood Tests	3
Boots	3
Calé	3
Children & Young Person's Unit	10
Clinical Investigations Department	3
Day Surgery (DCUK)	3
Department of Anaesthetics	5
Diabetes	4

Department	Level
Discharge Lounge	2
Douglas Moomilan Haematology & Oncology Unit	3
Emergency Assessment Unit	4
Friends Shop	3
FOPAS	2
Intensive Care Unit (ICU)	5
Kingston Wing (PPU)	4
Library	4
MRI/CT Suite	3
Multifaith Prayer Room	4

Department	Level
Nutrition & Dietetics	4
Orthopaedic Outpatients	3
Orthotics	3
Outpatients	3
Paediatrics Outpatients	10
PALS (Patient Advice & Liaison)	3
Pathology	3
Main Hospital Pharmacy	3
Physiotherapy	3
Pre-Assessment Clinic	6
Queensway Day Hospital	2

Department	Level
Radiology/X-Ray	3
Reception (Main)	3
Rehabilitation Unit	2
Restaurant 'The Canteen'	2
Sterile Services Department (SSD)	5
Symphony Hub	2
Theatre Admission Lounge	7
Ward 6A	6
Ward 6B	6
Ward 7A	7
Ward 7B	7

Department	Level
Ward 8A	8
Ward 8B	8
Ward 9A	9
Ward 9B	9
Yeovil Academy	4
<b>Women's Hospital</b>	
- Freya Ward	2
- Jasmine Ward	1
- Labour Ward	3
- Outpatients	G
- Special Care Baby Unit	2



# Jogja International Hospital (JIH)

Jl. Ring Road Utara No. 160 Condong Catur, Sleman Yogyakarta INDONESIA 55283

Telp: CALL CENTER: 0274-4463535, EMERGENCY: 0274-4463555

Share 0

Tweet

share



Hadir di Yogyakarta, Jogja International Hospital adalah sebuah **Rumah Sakit berstandar Internasional dalam layanan klinis dan Operasional**. Didukung oleh tenaga medis maupun manajemen yang profesional, rumah sakit ini bekerja sama dengan Rumah Sakit terkemuka dalam dan luar negeri.

**Visi dan misi Jogja International Hospital (JIH) adalah untuk merealisasikan konsep rahmatan lil'alamin melalui komitmen pada layanan kesehatan bertaraf internasional berdasar ketentuan Rumah Sakit Syariah** serta mempunyai misi untuk membangun institusi syariah di bidang pelayanan kesehatan untuk mengabdikan dan mencari ridha Allah SWT, mengembangkan layanan prima yang fokus pada kebutuhan pasien didukung dengan teknologi tepat guna sesuai standar internasional serta membangun human capital yang trampil, profesional dan kompeten berdasar nilai budaya Islami.

# GAMBAR BASEMENT

Note: Ini adalah data RS JIH Lama, sebelum masuk ke dalam tahap pengembangan

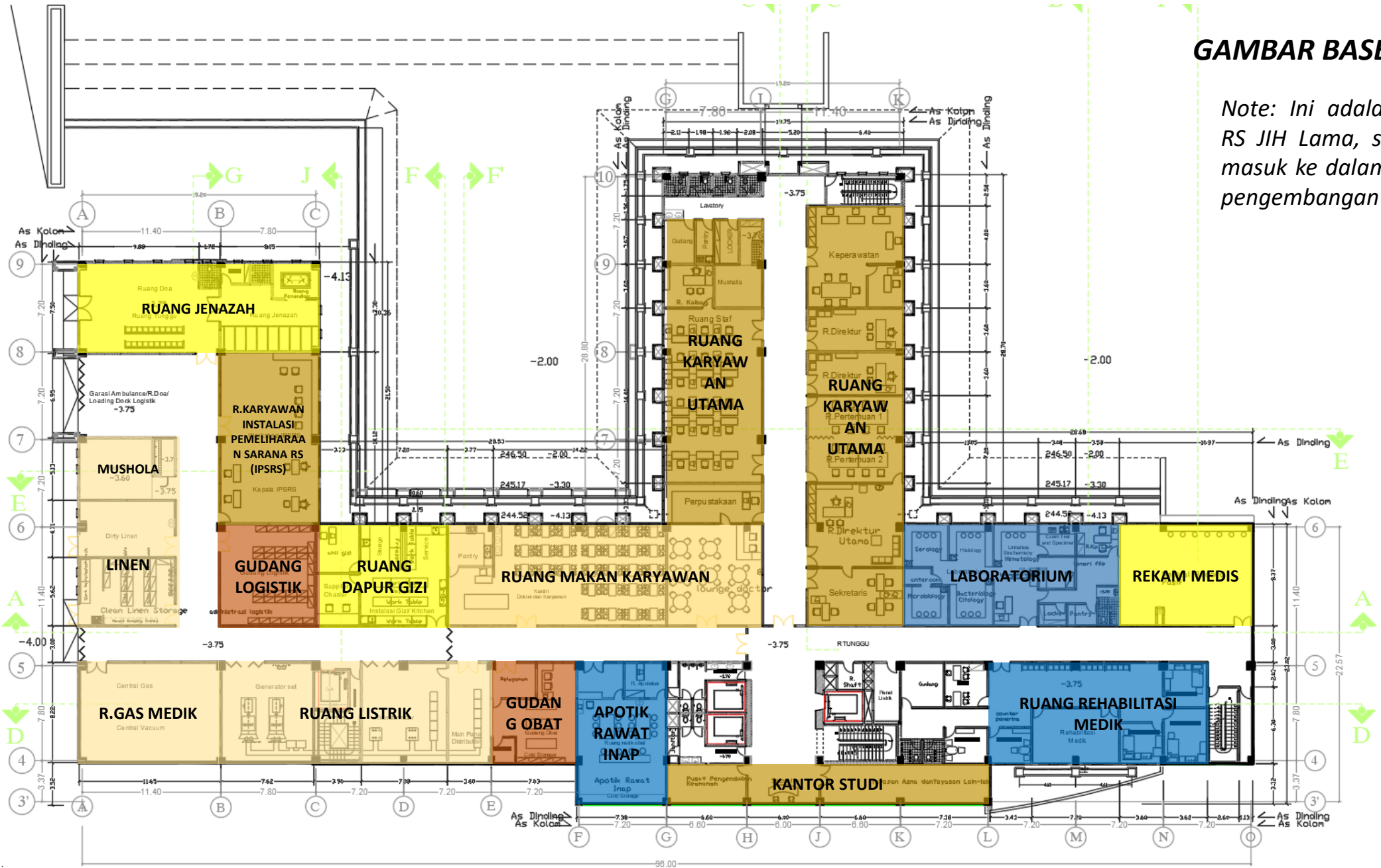

# DENAH LANTAI 1

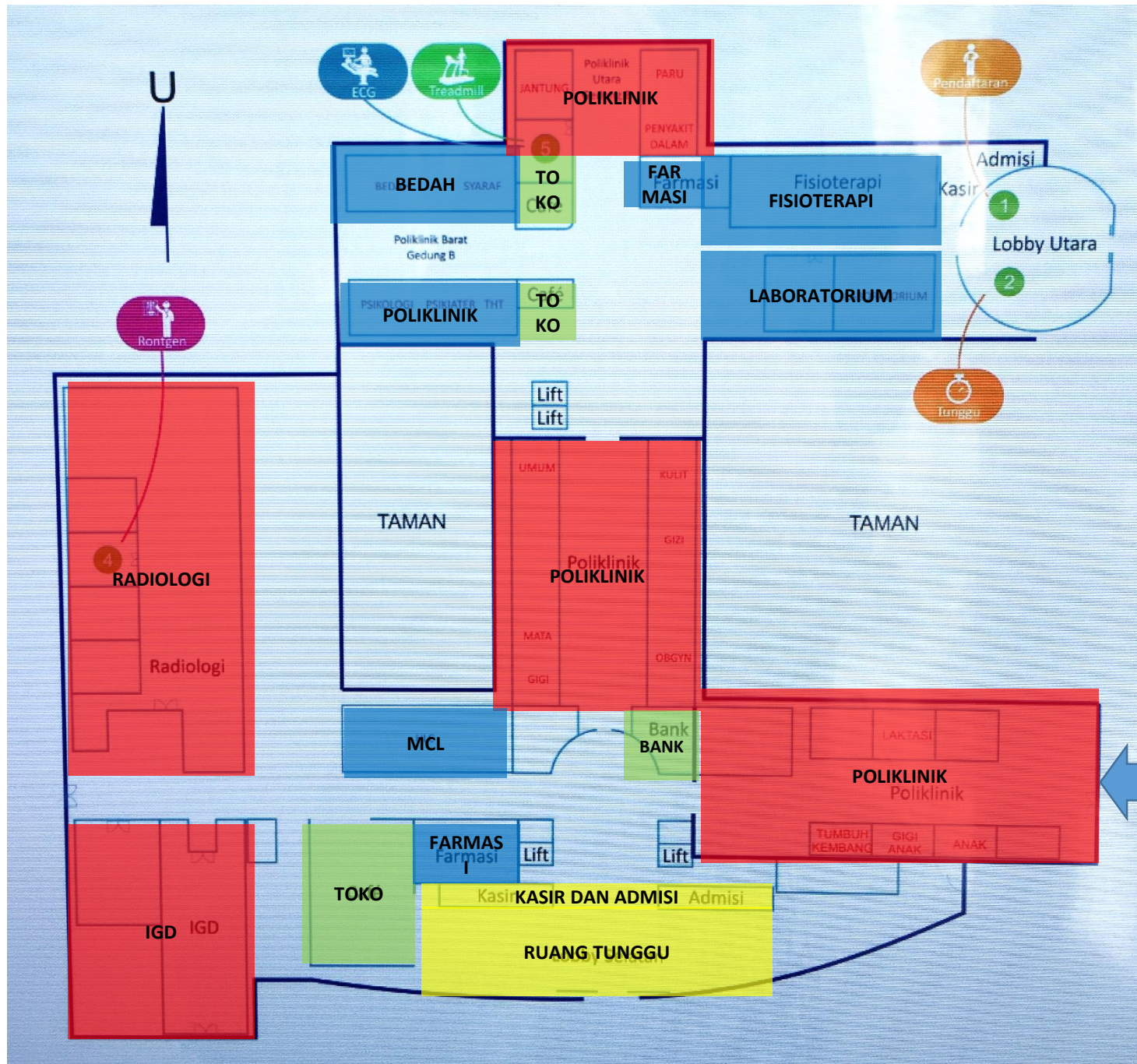

MENUJU RAMP DARURAT

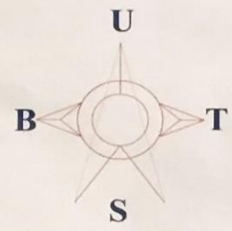

Area Evakuasi (C)

POLIKLINIK

RADIOLOGI

AMBULANCE

JEMBATAN

POLIKLINIK

PREFERRED LOUNGE

BANK

POLIKLINIK

APOTEK

LIFT

LIFT

KAFETARIA

LOBBY

UGD

TAMAN

TAMAN

Menuju Titik Kumpul A

Menuju Titik Kumpul A

Menuju Titik Kumpul B

Anda di sini  
YOU ARE HERE

Area Evakuasi (A)

Area Evakuasi (B)

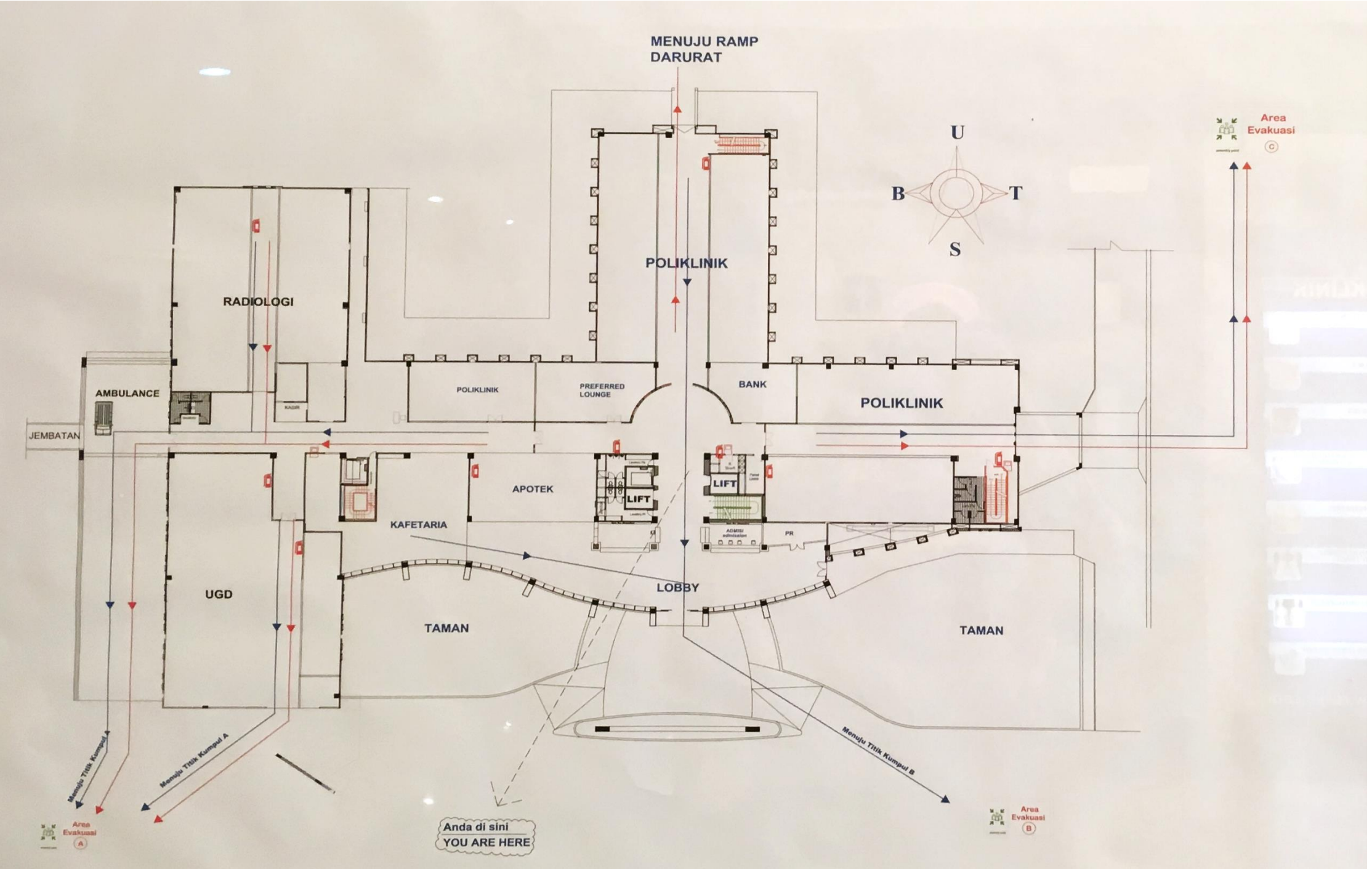

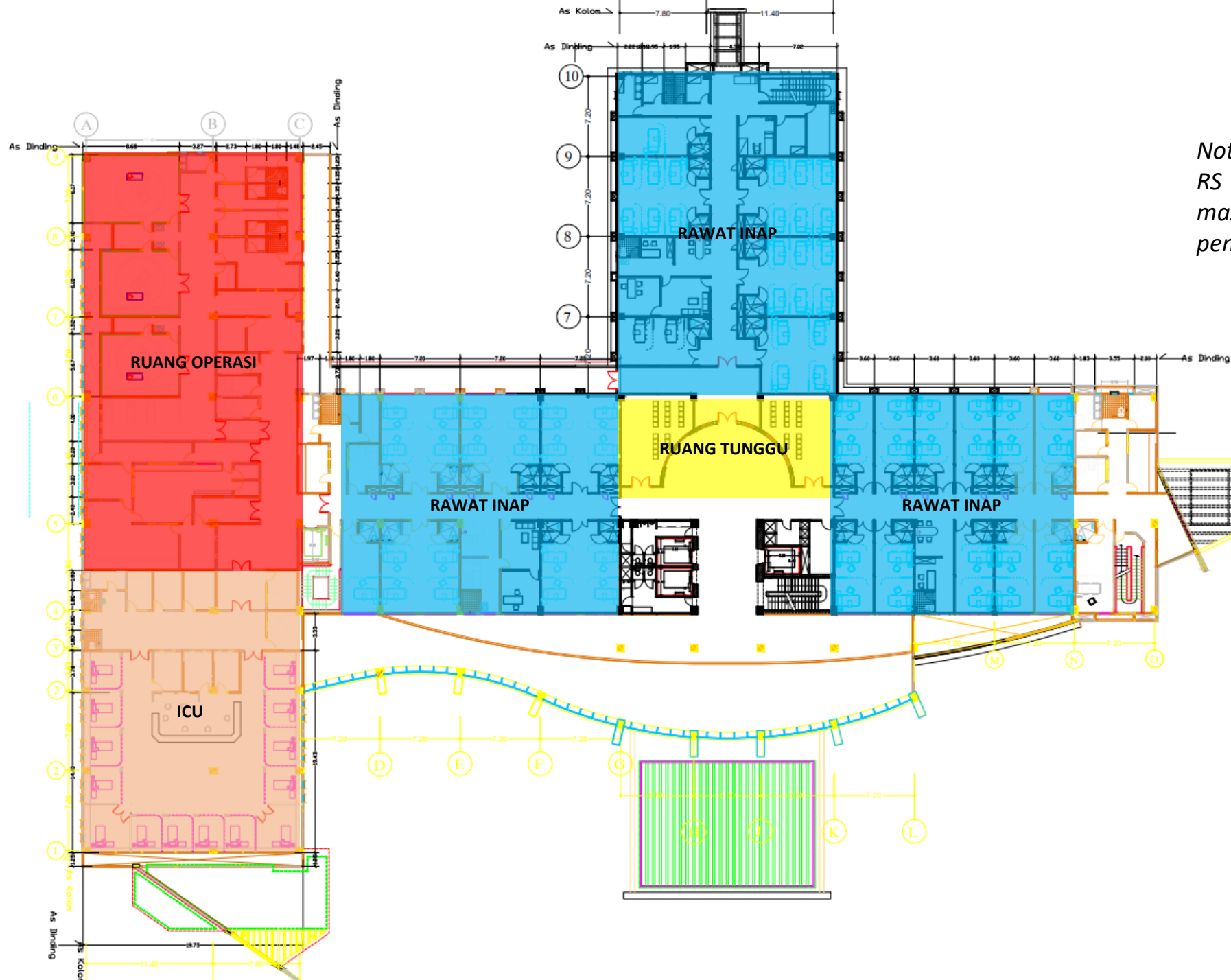

## DENAH LANTAI 2

Note: Ini adalah data RS JIH Lama, sebelum masuk ke dalam tahap pengembangan

# DENAH LANTAI 3

Note: Ini adalah data RS JIH Lama, sebelum masuk ke dalam tahap pengembangan

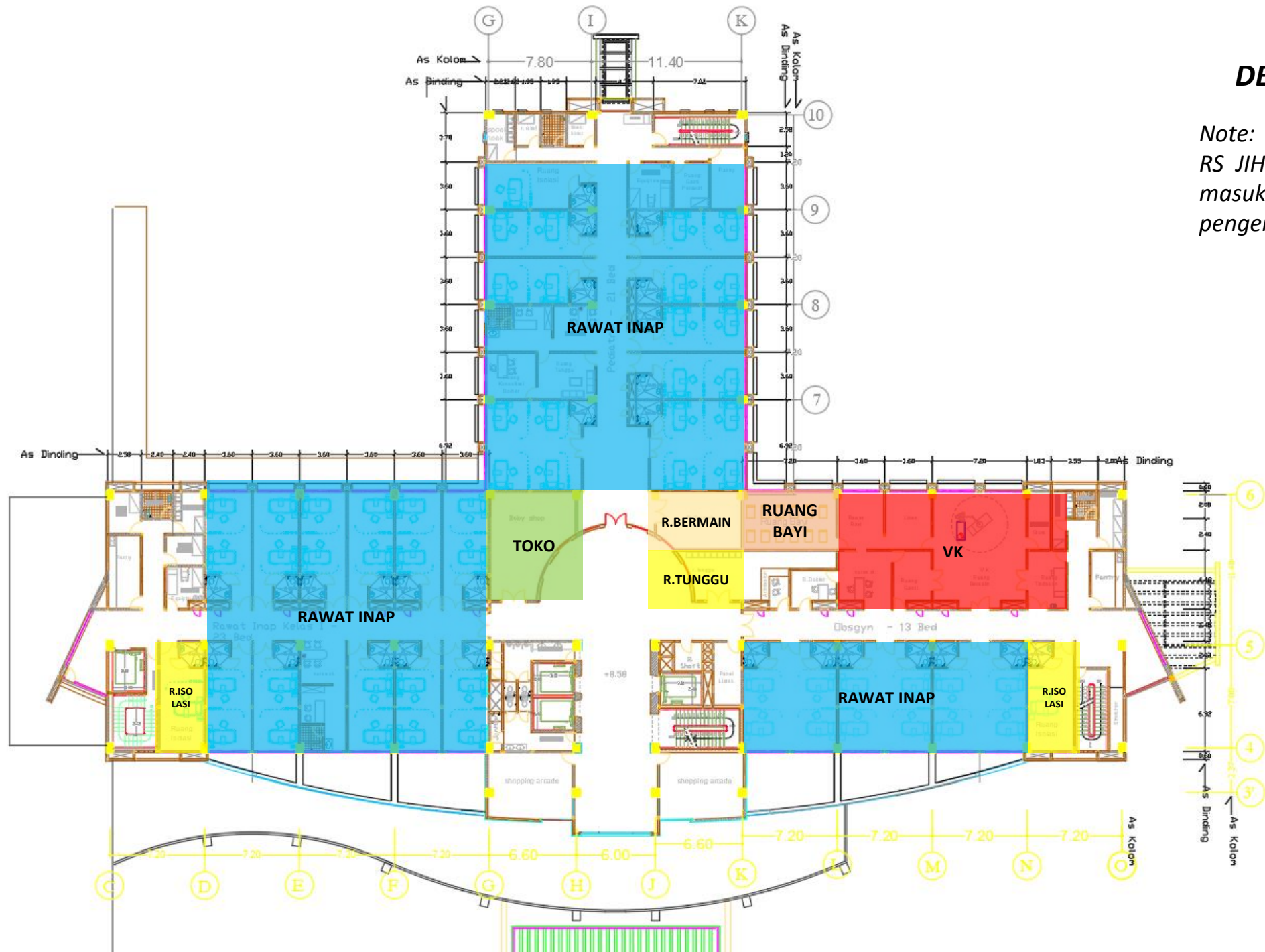

# DENAH LANTAI 4

Note: Ini adalah data RS JIH Lama, sebelum masuk ke dalam tahap pengembangan



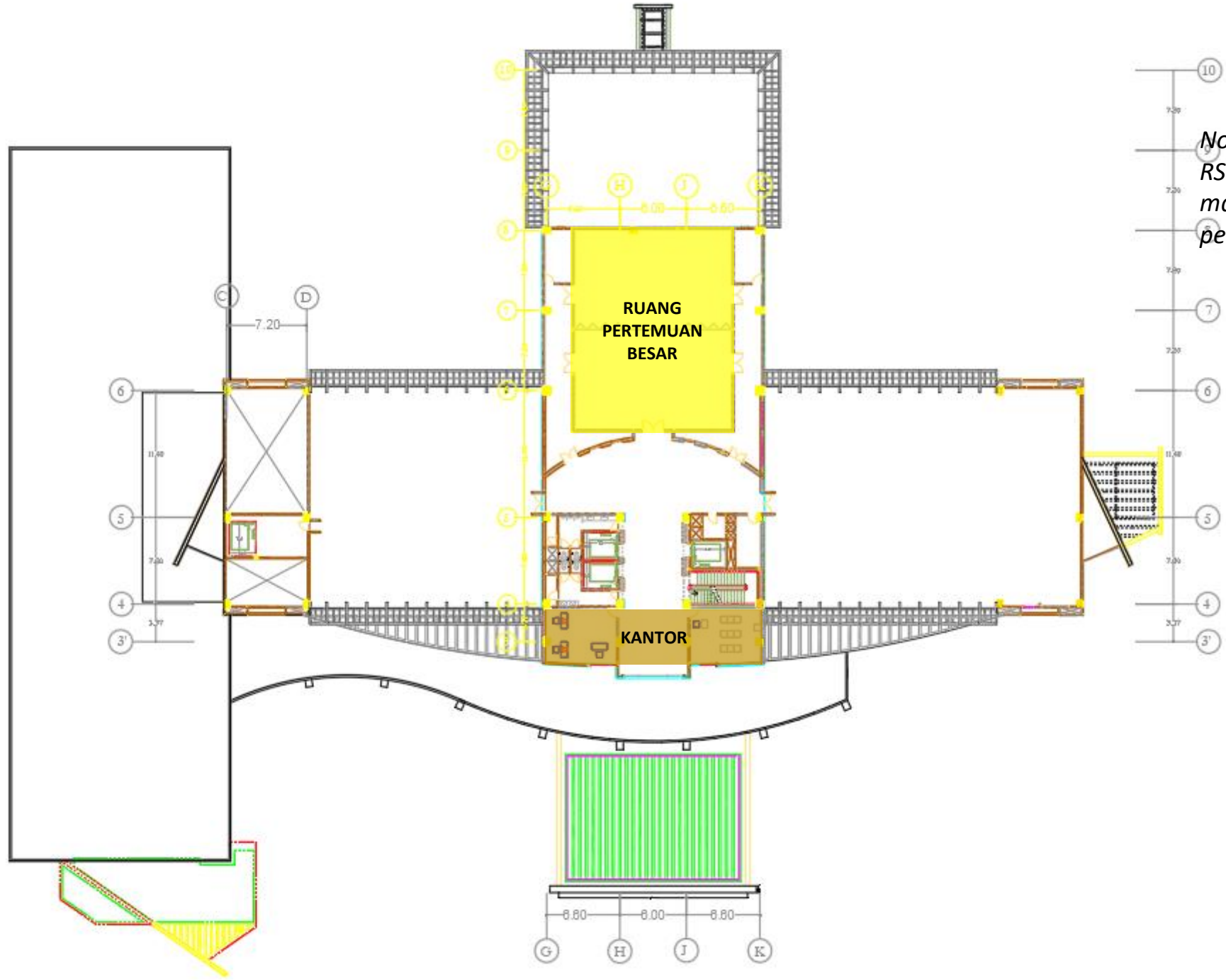

## DENAH LANTAI 5

*Note: Ini adalah data RS JIH Lama, sebelum masuk ke dalam tahap pengembangan*



## DENAH ATAP

Note: Ini adalah data RS JIH Lama, sebelum masuk ke dalam tahap pengembangan

